

www.erzeczoznawcy.eu

www.tuvpol.pl

Nr zlecenia: 16/16/04/2020/Car-Port STANDARD

z dnia: 2020/04/16

Zleceniodawca:

CARPORT - Aukcje Samochodowe
Prze mierowo
62-081 Baranowo

Rzeczoznawca:

Ryszard Boi ski/zatw. Pion Weryfikacyjny eRzeczoznawcy



P o g l d o w y r a p o r t s t a n u t e c h n i c z n e g o

Zadanie: Ocena stanu technicznego i okre lenie warto ci rynkowej pojazdu

DANE IDENTYFIKACYJNE POJAZDU		Dane: [O] IV-2020	
Rodzaj pojazdu:	Samochód osobowy	VIN:	W A U Z Z Z 4 G 1 J N 0 1 3 3 8 2
Marka:	AUDI	Nr rejestracyjny:	DW8N784
Model pojazdu:	A6 Quattro 3.0 TDi MR 15 4G	Nr Info-Ekspert:	002-02853
Wersja:	Avant S tronic	Rok produkcji:	2017
Wskazanie drogomierza	159523 km		
Data pierwszej rejestracji	2017/10/13		
Data wa no ci badania technicznego	2020/10/12		
Rodzaj nadwozia	kombi (uniwersalne) 5 drzwiowe		
Dop. masa całkow.	2465 kg*		
Jednostka nap dowa	z zapłonem samoczynnym		
Pojemno / Moc silnika	2967 ccm / 200kW (272KM)		
Doładowanie	Turbosp. z chłodn. powietrza		
Liczba cylindrów / Układ cylindrów / Liczba zaworów	6 / widlasty / 24		
Rodzaj skrzyni biegów	automatyczna*		
Rodzaj nap du	AWD (4x4)		
Kolor powłoki lakierowej, (rodzaj lakieru)	Srebrny 2-warstwowy z efektem metalicznym		

WYPOSA ENIE STANDARDOWE

L.p.	Nazwa elementu wyposażenia	L.p.	Nazwa elementu wyposażenia
1	ABS + EBV - korektor siły hamowania, elektryczny	36	Podłokietnik siedzenia tylnych
2	Aplikacje dekoracyjne Satin	37	Poduszka powietrzna kierowcy
3	Asystent podjazdu z funkcją Auto Hold	38	Poduszka powietrzna pasażera z możliwością odłączenia
4	Asystent wiatła drogowych	39	Poduszki powietrzne boczne
5	Autoalarm	40	Radio MMI
6	Blokada bagażnika automatycznie zwalniana	41	Reflektory ksenonowe + spryskiwacze reflektorów
7	Blokada prędkości maksymalnej elektroniczna	42	Reflektory z dynamiczną regulacją zasięgu
8	Czujnik jakości powietrza	43	Relingi dachowe w kolorze srebrnym
9	Czujnik kontroli napięcia pasów bezpieczeństwa	44	Spoiler dachowy
10	Czujnik wilgotności powietrza	45	System "Audi pre sense basic"
11	Dywaniki welurowe przednie	46	System Audi Drive Select
12	Dywaniki welurowe tylne	47	System Audi Music Interface
13	Fotele przednie z regulacją wysokości	48	System elektronicznej kontroli toru jazdy ESP
14	Głośniki przednie	49	System rekuperacji
15	Głośniki tylne	50	System Start/Stop
16	Hamulec postojowy elektryczny	51	System wspomagania otwierania i zamykania pokrywy bagażnika elektryczny
17	Immobilizer	52	System zarządzający zintegrowany MMI (Multi Media Interface)
18	Kanapa tylna dzielona i składana	53	Szyba przednia w odcieniu zielonym
19	Kierownica wielofunkcyjna pokryta skórą	54	Szyby przednie i tylne regulowane elektrycznie
20	Klimatyzacja automatyczna	55	Szyby termoizolacyjne
21	Kolumna kierownicy regulowana	56	Wiatła do jazdy dziennej LED
22	Koło zapasowe dojazdowe	57	Wiatła hamowania adaptacyjne
23	Komputer pokładowy z wyświetlaczem monochromatycznym	58	Wiatła tylne LED
24	Kurtyny powietrzne foteli przednich i siedzenia tylnych	59	Tapicerka tekstylna
25	Listwy progowe aluminiowe	60	Tarcze kół aluminiowe 17" 6-ramienne
26	Lusterka zewnętrzne podgrzewane elektrycznie	61	Tempomat
27	Lusterka zewnętrzne regulowane elektrycznie	62	Wskaźnik ciśnienia ogumienia
28	Lusterka zewnętrzne w kolorze nadwozia	63	Wspomaganie układu kierowniczego elektromechaniczne Servotronic
29	Lusterko wewnętrzne ciemniące automatycznie	64	Wyświetlacz MMI
30	Mocowanie fotelika dziecięcego ISOFIX na tylnych skrajnych siedzeniach	65	Zabezpieczenie kół przed kradzieżą
31	Mocowanie fotelika ISOFIX na przednim fotelu pasażera	66	Zamek centralny zdalnie sterowany
32	Nagrzewnica powietrza elektryczna	67	Zawieszenie dynamiczne
33	Pakiet optyczny w tonacji aluminium	68	Zbiornik paliwa 73l
34	Pakiet oświetlenia zewnętrznego i wnętrza LED	69	Zderzaki wzmocnione
35	Podłokietnik centralny przedni	70	Złoty multimedialny
L.p.	Nazwa pakietu / elementu pakietu wyposażenia standardowego		
1	Pakiet dla palących		
	Zapalniczka		
	Popielniczka		

WYPOSA ENIE DODATKOWE

L.p.	Nazwa elementu wyposażenia
1	Fotele przednie podgrzewane
2	Hak holowniczy
3	Kamera cofania

- 4 Kierownica i d wignia zmiany biegów pokryta skór (Audi Exclusive) (dopłata)
 - D wignia zmiany biegów pokryta skór
 - D wignia hamulca r cznego pokryta skór
 - Kierownica pokryta skór
- 5 Klimatyzacja automatyczna 4 strefowa (dopłata)
- 6 Kluczyk komfortowy
 - Kluczyk komfortowy
 - Pokrywa baga nika otwierana elektrycznie
- 7 Lakier metalizowany
- 8 Listwy progowe z emblematem "S line" (dopłata)
- 9 Lusterka zewn trzne składane
- 10 Ogrzewanie postojowe ze zdalnym sterowaniem
- 11 Pakiet MMI Navigation plus z MMI touch
 - Sterowanie głosem systemu audio
 - Audio System Audi Sound
 - Dysk twardy
 - System Audi Music Interface
 - Zł cze kart SD
 - Funkcja podł czenia przeno nych odtwarzaczy
 - Panel obsługowy MMI
 - System nawigacji Satelitarnej MMI Navigation
 - Odtwarzacz CD
 - System radiowy MMI
 - Wy wietlacz komputera pokładowego kolorowy
- 12 Pakiet S line exterior
- 13 Pakiet sportowy S line (dopłata)
 - Fotel kierowcy z regulacj odcinka l d wiowego elektryczn
 - Fotele przednie sportowe
 - Fotel pasa era z regulacj odcinka l d wiowego elektryczn
 - Tarcze kół aluminiowe 18" 5-ramienne
 - Zawieszenie sportowe S-Line
 - Kierownica pokryta skór perforowan
 - Podsufitka w kolorze czarnym
 - Aplikacje dekoracyjne wn trza - aluminium szczotkowane
 - D wignia zmiany biegów pokryta skór perforowan
- 14 Pakiet systemów wspomagaj cych kierowc (dopłata)
 - System Audi Side assist
 - Tempomat adaptacyjny z funkcj Stop&Go
 - System "Audi pre sense rear"
 - System "Audi pre sense front"
 - System "Audi active lane assist"
- 15 System Audi parking plus (przód i tył)
- 16 System szyn i uchwytów бага owych
- 17 Szyby tylne dodatkowo przyciemniane
- 18 Tapicerka Alcantara/skóra z tłoczeniem S line (dopłata)

OPIS ZAMONTOWANEGO W POJE DZIE OGUMIENIA

Koło	Marka, typ	Bieżnik [mm]
Przednie lewe:	*Michelin Alpin 5 225/55R17 97H	4,4
Przednie prawe:	*Michelin Alpin 5 225/55R17 97H	3,8
Tylne lewe:	*Michelin Alpin 5 225/55R17 97H	4,5
Tylne prawe:	*Michelin Alpin 5 225/55R17 97H	4,4

KOREKTY WARTO CI POJAZDU

KOREKTA ZA PIERWSZ REJESTRACJ	(+)
KOREKTA ZA WYPOSA ENIE	(+)
KOREKTA ZA PRZEBIEG	(-)

KOREKTY RÓŻNE:

Stan utrzymania i dbałość o pojazd	(-)
Korekta - Aukcja Internetowa	(-)
Sytuacja makroekonomiczna - COVID19	(-)
KOREKTY RÓŻNE RAZEM	(-)
KOREKTA ZA OGUMIENIE	(-)

UWAGI RZECZOZNAWCY DOTYCZĄCE WYCENY

Zastosowana dodatkowa ujemna korekta wynika z zasad wyceny zaaprobowanych przez Stowarzyszenie Rzeczników Techniki Samochodowej i Ruchu Drogowego opisanego w punkcie 1.3 Instrukcji Określenia Wartości Pojazdów nr 1.2016, dla tego typu ofert - „Wartość dla sprzedaży zamkniętej lub krótkoterminowej”. Korekta ujemna „Wartość dla sprzedaży zamkniętej lub krótkoterminowej” ma za zadanie urealnić wartość rynkową do wystawienia pojazdu na portal aukcyjny. Ustalono kwotę wartości rynkowej, jako cenę wywoławczą, od której zaczyna się licytacja, czyli zgłaszanie przez potencjalnych nabywców coraz wyższych cen za oferowany przedmiot.

OPIS STANU TECHNICZNEGO ZESPOŁÓW POJAZDU

NADWOZIE - Szkielet i poszycia zewnętrzne

L.p.	Nazwa elementu	L / P	Rodzaj uszkodzenia	Opis	Fot. nr
1	Błotnik przedni	L	Odpryski powłoki lakierowej		
2	Błotnik przedni	P	Odpryski powłoki lakierowej	Plamy nieznanego pochodzenia	
3	Pokrywa przednia		Odpryski powłoki lakierowej	Zarysowania powłoki lakierowej	
4	Drzwi boczne przednie	L	Zarysowania powłoki lakierowej	Plamy nieznanego pochodzenia	
5	Drzwi boczne przednie	P	Odpryski powłoki lakierowej	Zarysowania powłoki lakierowej	
6	Drzwi boczne tylne	L	Odpryski powłoki lakierowej	Zarysowania powłoki lakierowej	
7	Drzwi boczne tylne	P	Zarysowania powłoki lakierowej		
8	Błotnik tylny	L	Odpryski powłoki lakierowej	Zarysowania powłoki lakierowej	
9	Błotnik tylny	P	Zarysowania powłoki lakierowej		
10	Drzwi tyłu nadwozia		Zarysowania powłoki lakierowej		

Na pozostałych elementach obłachowania bryły nadwozia stwierdzono również typowe dla jego okresu eksploatacji uszkodzenia powłoki lakierowej (zarysowania, odpryski, itp.)

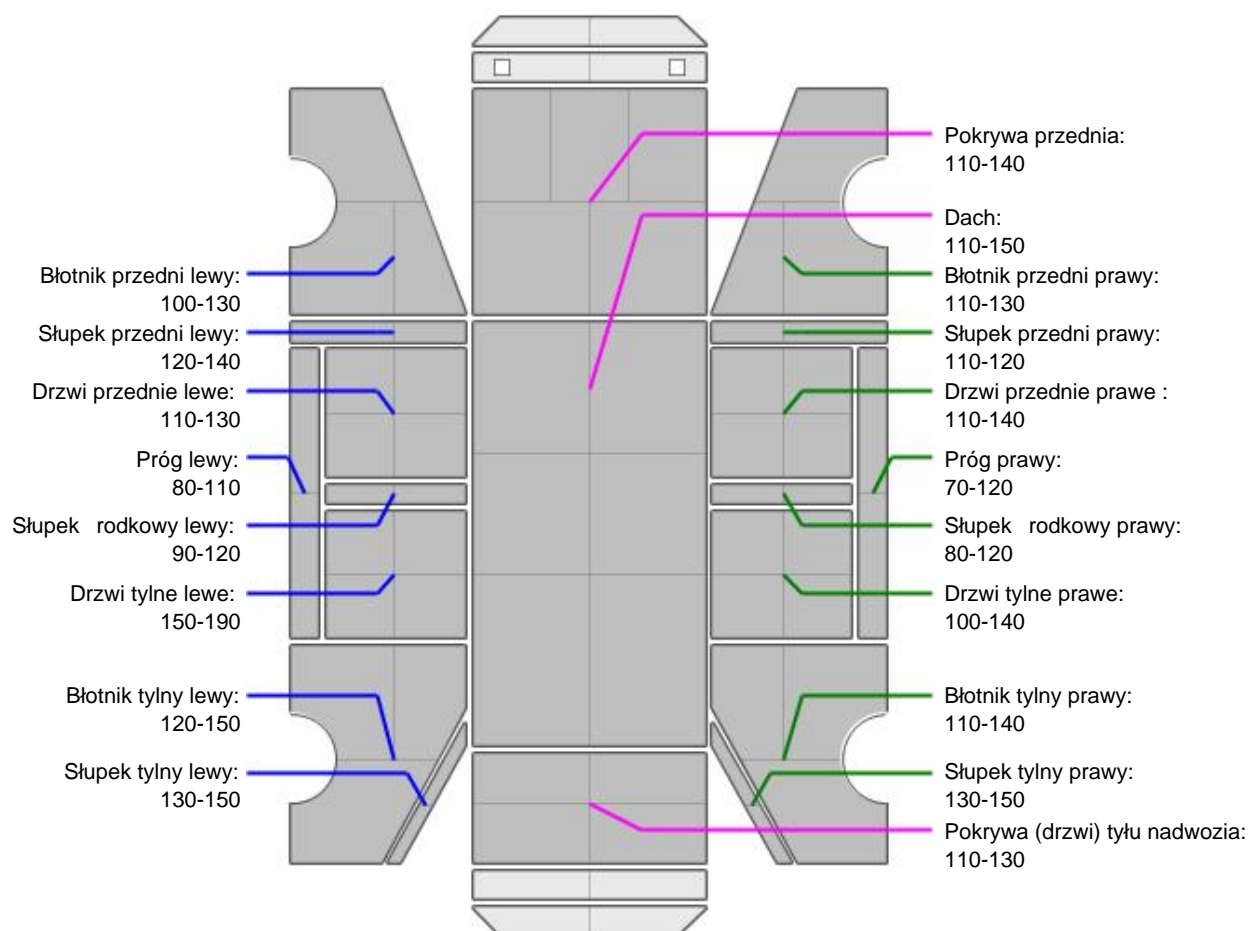
NADWOZIE – Opis powłoki lakierowej

L.p.	Nazwa elementu	L / P	Grubo powłoki [μm]	Opis
1	Pokrywa przednia		110-140	
2	Dach		110-150	
3	Błotnik przedni	L	100-130	
4	Próg	L	80-110	
5	Słupek przedni	L	120-140	
6	Drzwi przednie	L	110-130	
7	Słupek rodkowy	L	90-120	
8	Drzwi tylne	L	150-190	
9	Błotnik tylny	L	120-150	
10	Słupek tylny	L	130-150	
11	Błotnik przedni	P	110-130	
12	Próg	P	70-120	
13	Słupek przedni	P	110-120	
14	Drzwi przednie	P	110-140	
15	Słupek rodkowy	P	80-120	
16	Drzwi tylne	P	100-140	
17	Błotnik tylny	P	110-140	
18	Słupek tylny	P	130-150	
19	Pokrywa (drzwi) tyłu nadwozia		110-130	

Podane przedziały grubo ci powłoki lakierowej, dotyczą punktów pomiarowych. Nie mogą być traktowane jako gwarancja, a grubość powłoki lakierowej w innych punktach nie wykracza poza te przedziały. Pomiar powłoki lakierowej został wykonany urządzeniem b d cym w posiadaniu rzeczoznawcy. Pomiar wykonany innym przyrządem może się różnić.



NADWOZIE – Wyposażenie zewnętrzne

L.p.	Nazwa elementu	L / P	Rodzaj uszkodzenia	Opis	Fot. nr
1	Zderzak przedni		Odpryski powłoki lakierowej	Zarysowany	
2	Obudowa lusterka bocznego	P	Zarysowana		
3	Zderzak tylny		Starcia powłoki lakierowej	Zarysowany. Ubytki materiału	
4	Szyba przednia		Odpryski warstwy zewnętrznej		



NADWOZIE – Wyposażenie wewnętrzne

Wnętrze pojazdu nosi typowe dla jego okresu eksploatacji zabrudzenia oraz zużycie wszystkich elementów.

JAZDA KONTROLNA

- | | | |
|---|---------------------------------------|----------|
| 1 | Głośność pracy silnika | BEZ UWAG |
| 2 | Zmiana biegów, działanie sprzęgła | BEZ UWAG |
| 3 | Skuteczność hamulca zasadniczego | BEZ UWAG |
| 4 | Skuteczność hamulca pomocniczego | BEZ UWAG |
| 5 | Działanie drogowym i szybkościomierza | BEZ UWAG |

Próba ruchowa przeprowadzona na niewielkim dystansie, w warunkach parkingowych, z prędkością do 15 km/h.

DOKUMENTY I KOMPLETACJA POJAZDU

- | | | |
|---|------------------------|-----|
| 1 | Kluczyki (ilość sztuk) | 1 |
| 2 | Dowód rejestracyjny | TAK |
| 3 | Instrukcja obsługi | TAK |

Zastrzeżenia ograniczające opinie.

Ü Zawarte w niniejszej Ocenie/Raporcie informacje (w tym dotyczące wyposażenia) służą jedynie ogólnym celom informacyjnym. Ocena/Raport nie może być zatem traktowana jako oferta w rozumieniu przepisów Kodeksu Cywilnego oraz opisu towaru ani zapewnienia w rozumieniu art. 4 Ustawy z dnia 27 lipca 2002 roku o szczególnych warunkach sprzedaży konsumenckiej.

Ü Ocena/Raport została sporządzona w celu ustalenia istnienia albo nieistnienia uszkodzeń nieakceptowalnych po zakończeniu umowy korzystania z samochodu lub innych okoliczności uzgodnionych w zleceniu. Ocena/Raport nie obejmuje typowych uszkodzeń wynikających z eksploatacji samochodu oraz jego standardowego zużycia.

Ü Jeśli chcesz traktować ten dokument jako źródło wiedzy o samochodzie przy jego zakupie, czynisz to na własną odpowiedzialność. Rzeczoznawca sp.j. nie ponosi odpowiedzialności za takie użycie tej Oceny/Raporu.

Ü Niniejsza wycena służy wyłącznie do oszacowania wartości rynkowej przedmiotu wyceny i nie może być wykorzystywana do żadnego innego celu, niż wymieniony powyżej. W szczególności wycena nie może stanowić podstawy do oceny cech i stanu wycenianego obiektu przy jego zakupie.

Ü Rzeczoznawca nie bierze na siebie odpowiedzialności za wady ukryte (prawne i fizyczne) oraz ewentualne skutki wynikające z dalszego użytkowania przedmiotu wyceny, a także za skutki wykorzystania samej wyceny.

Ü Powyższa wycena nie jest ekspertyzą stanu technicznego przedmiotu wyceny i za taką nie może być uznawana, w szczególności nie może być traktowana jako gwarancja sprzedaży przedmiotu wyceny za oszacowaną wartość.

Ü Wycenę przeprowadzono w oparciu o dostarczoną dokumentację oraz badanie organoleptyczne wycenianego obiektu. Nie prowadzono badań diagnostycznych oraz weryfikacji warsztatowej przedmiotu wyceny.

Ü Nie stwierdzono dodatkowych niesprawności i/lub uszkodzeń i/lub braków w zakresie możliwości wyceny do ustalenia w warunkach oględzin tj. bez dostępu do spodu pojazdu, specjalistycznego sprzętu diagnostycznego, jazdy próbnej wykonanej w warunkach drogowych z obciążeniem.

Ü Rzeczoznawca podczas oględzin poza warsztatem nie jest w stanie stwierdzić wypadkowej przeszłości pojazdu. W przypadku podwyższonych wartości pomiarów powłoki lakierowej, konieczna jest ekspertyza w warunkach warsztatowych.

Ü Rok produkcji pojazdu - nie weryfikowano. Przyjęto w oparciu o dane przekazane przez Zleceniodawcę.

Ü Niniejsza wycena nie może być publikowana w całości w jakimkolwiek dokumencie bez zgody wykonawców i bez uzgodnienia z nimi formy i treści takiej publikacji. Zakaz publikacji nie dotyczy posługiwania się wyceną w umowach cywilno-prawnych zawieranych przez zleceniodawcę i dotyczących przedmiotów.

Ü Przed odbiorem pojazdu, kupujący zobowiązany jest do konfrontacji rzeczywistego stanu z informacjami zawartymi w wycenie. Odbiór przedmiotu jest równoznaczny ze zrzeczeniem się wszelkich roszczeń, co do stanu technicznego.

Ü Nie badano poprawności i/lub budowy numerów identyfikacyjnych/seryjnych obiektu oraz nie weryfikowano prawdziwości danych obiektu.

Ü Niniejsza wycena nie może być traktowana jako gwarancja sprzedaży przedmiotu wyceny za oszacowaną wartość.

Ü W przypadku ujawnienia dodatkowych informacji dotyczących przedmiotowego pojazdu, niedostępnych w czasie wykonywania niniejszej opinii, zaprezentowane stanowisko może ulec zmianie.

Ü W opinii założono, że nie wykryto żadnych faktów, które mogłyby istotnie wpływać na wartość wycenionego pojazdu, jeżeli w opisie pojazdu nie widnieje inaczej.

Ü Rzeczoznawca nie ponosi odpowiedzialności za ewentualne błędy wynikające z przedstawionych informacji otrzymanych od uytkownika/sprzedawcy/zamawiającego wycenę, jeżeli brak podstaw do kwestionowania ich zgodnie ze stanem rzeczywistym lub te ustalenie stanu rzeczywistego przez rzeczoznawcę było niemożliwe lub znacznie utrudnione.

Ü Wyposażenie standardowe wg. Info - Ekspert/Eurotax. Rzeczoznawca nie ponosi odpowiedzialności za ewentualne błędy programu. Opis stanu technicznego pojazdu jest ważny na dzień oględzin. Rzeczoznawca nie bierze odpowiedzialności za zmiany stanu pojazdu wynikające z dalszej eksploatacji lub postoju (np. uszkodzenie akumulatora, powiększenie lub powstanie ognisk korozji, uszkodzenie układu hamulcowego, itp.)

Ü Jeżeli elementy jednostki napędowej, układu przeniesienia napędu itp., są rozmontowane, rzeczoznawca nie weryfikuje kompletności poszczególnych układów. Możliwość wystąpienia braków w kompletacji (np. ze względu na wykorzystanie unieruchomionego pojazdu jako „dawcy części”).

Ü Nie weryfikowano odczytanego stanu drogomierza z zapisami w urzędzeniach elektronicznych pojazdu.

Dokument wystawiony elektronicznie, ważny bez podpisu

DOKUMENTACJA FOTOGRAFICZNA



Fot. nr 1



Fot. nr 2



Fot. nr 3



Fot. nr 4



Fot. nr 5



Fot. nr 6

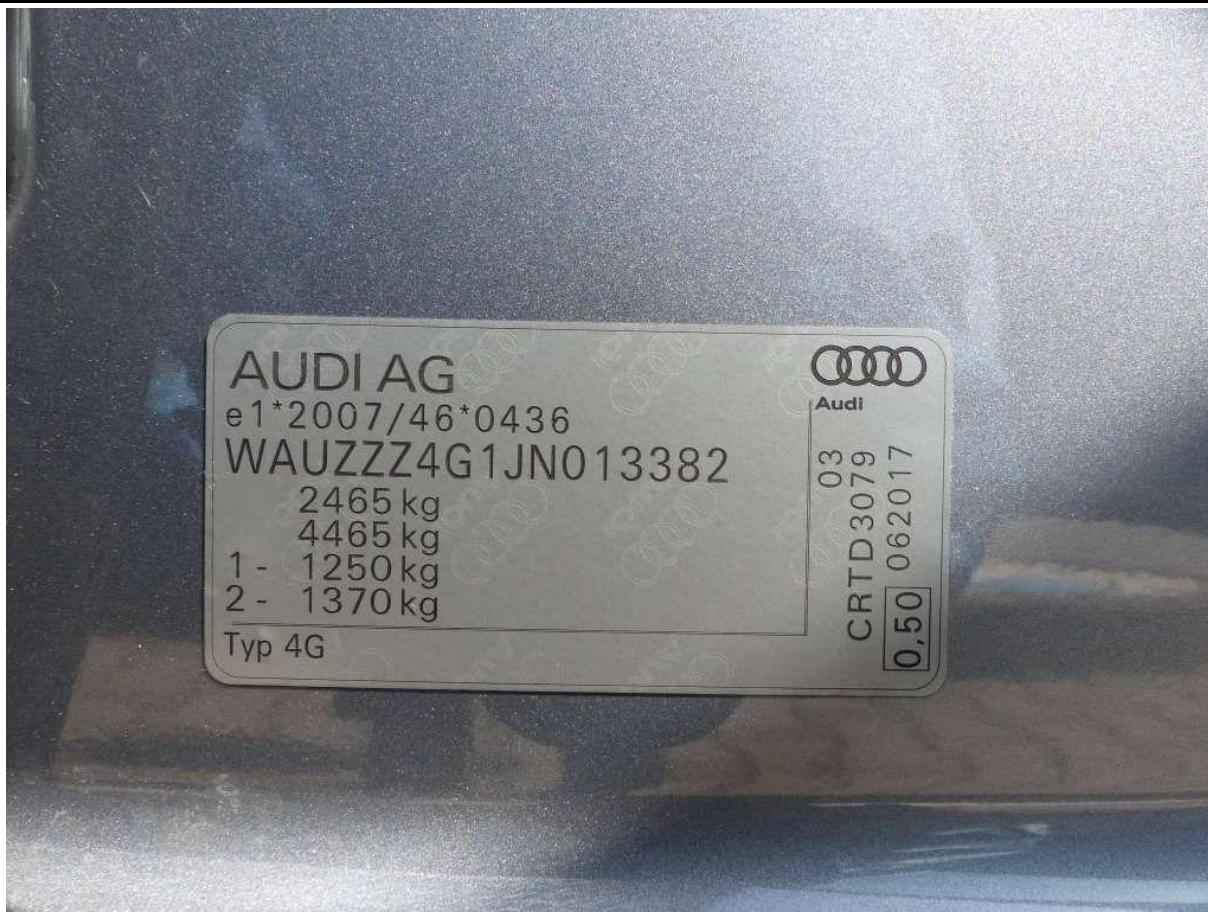

Fot. nr 7



Fot. nr 8



Fot. nr 9



Fot. nr 10

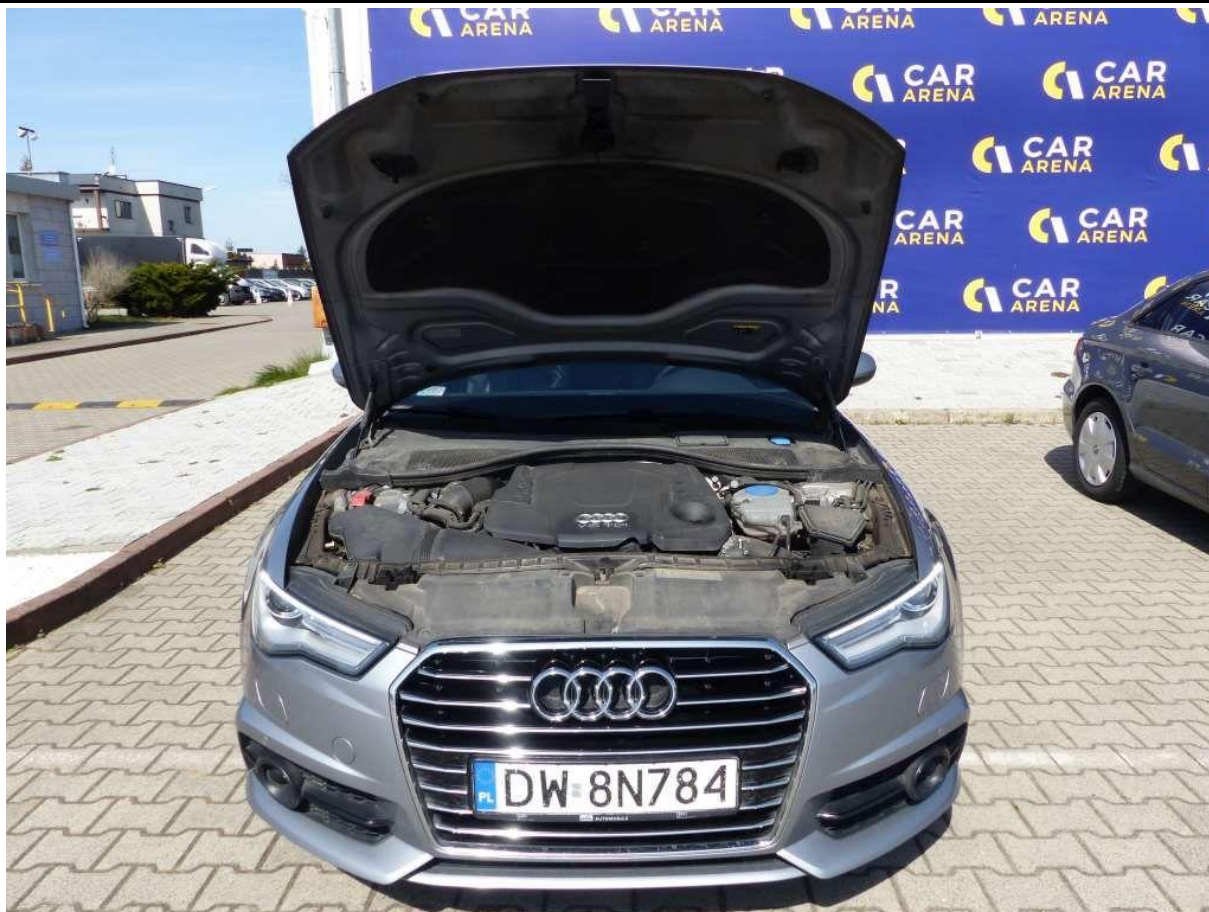

Fot. nr 11



Fot. nr 12

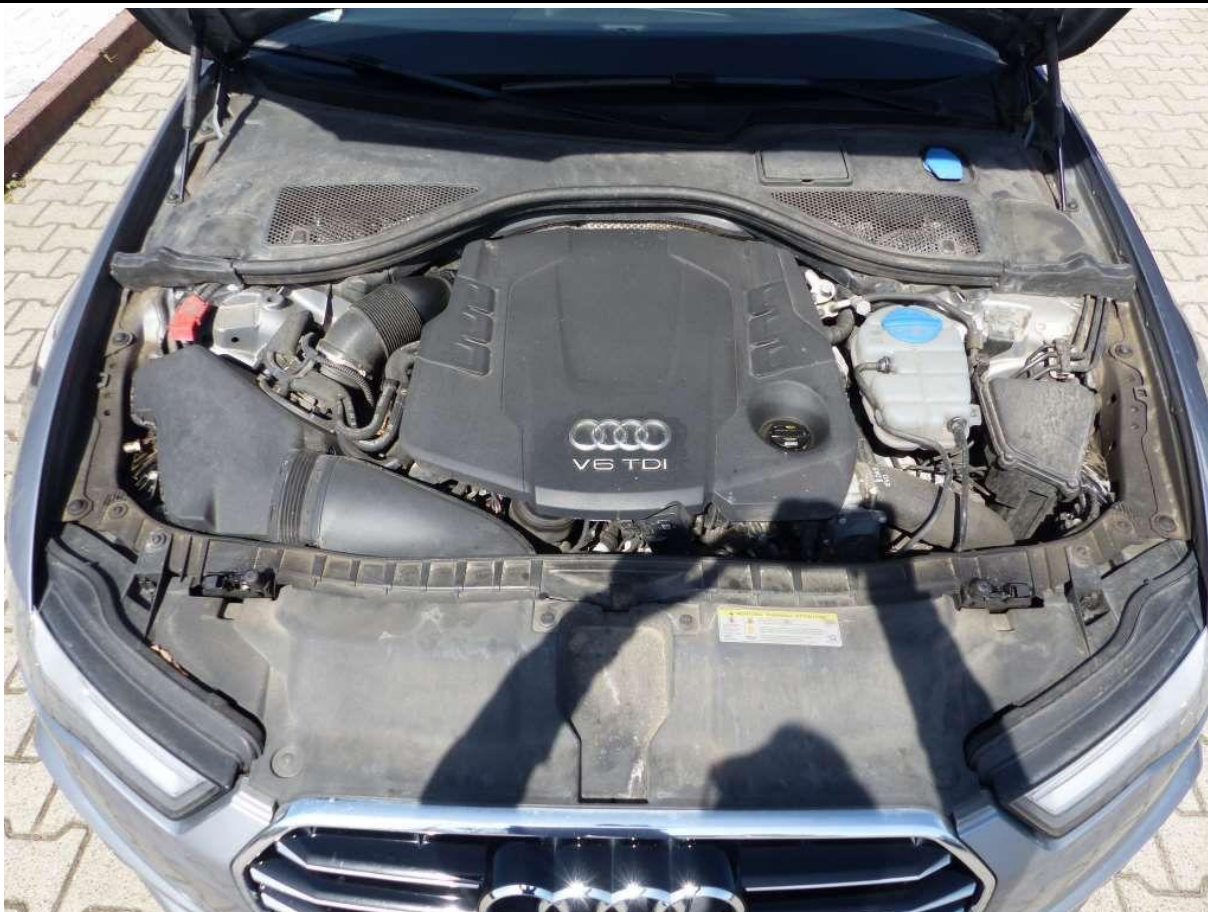

Fot. nr 13



Fot. nr 14



Fot. nr 15



Fot. nr 16



Fot. nr 17

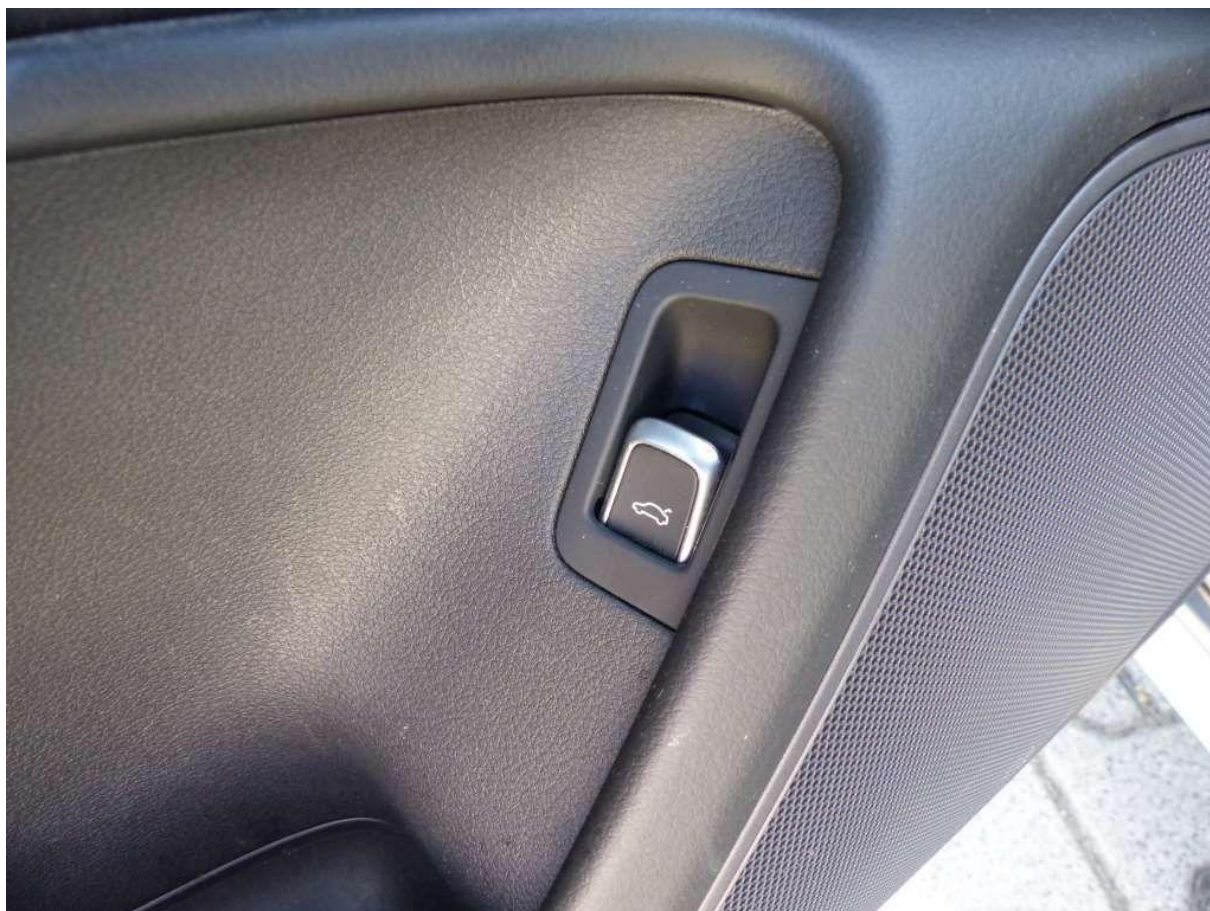

Fot. nr 18



Fot. nr 19



Fot. nr 20



Fot. nr 21



Fot. nr 22



Fot. nr 23



Fot. nr 24



Fot. nr 25



Fot. nr 26



Fot. nr 27



Fot. nr 28



Fot. nr 29



Fot. nr 30



Fot. nr 31



Fot. nr 32



Fot. nr 33



Fot. nr 34



Fot. nr 35



Fot. nr 36



Fot. nr 37



Fot. nr 38



Fot. nr 39



Fot. nr 40



Fot. nr 41



Fot. nr 42



Fot. nr 43



Fot. nr 44



Fot. nr 45



Fot. nr 46

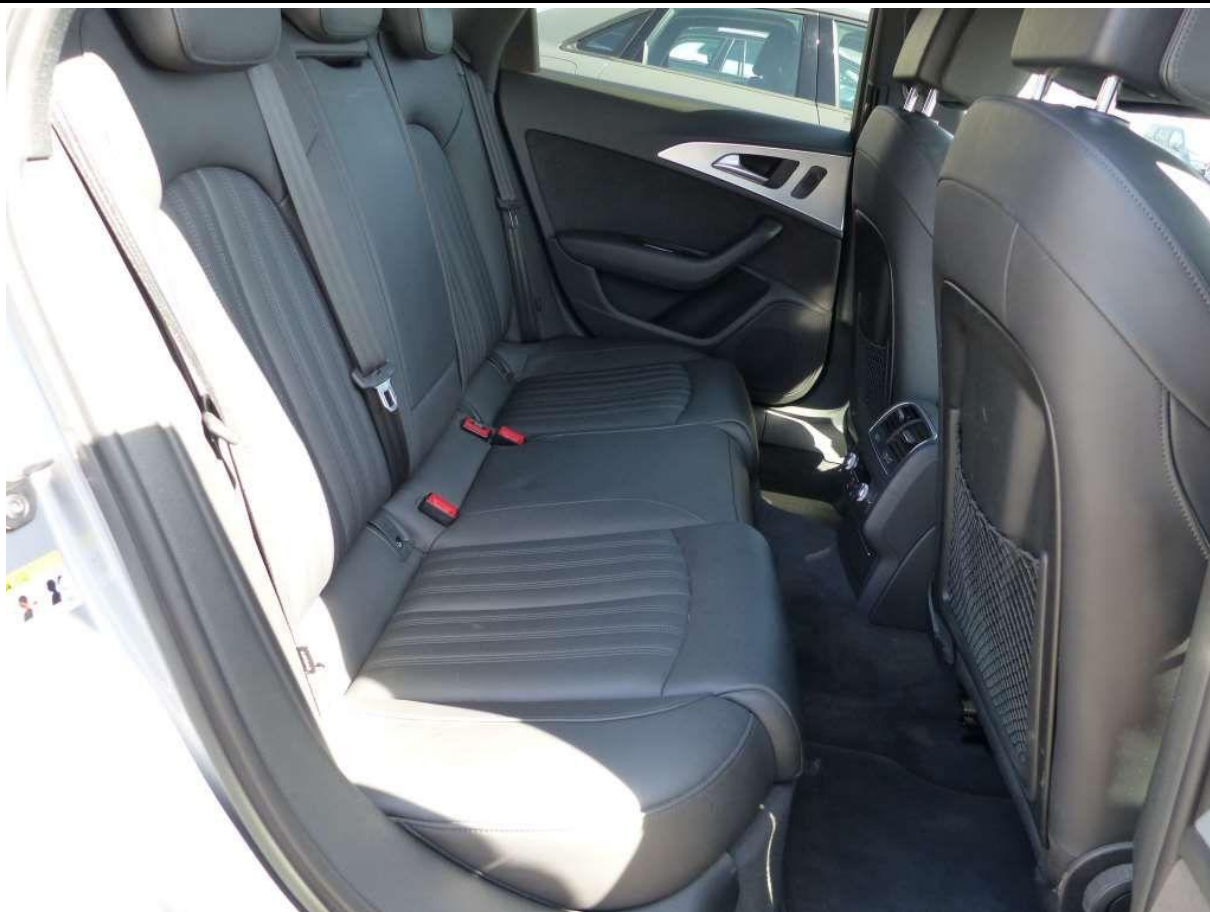

Fot. nr 47



Fot. nr 48



Fot. nr 49



Fot. nr 50



Fot. nr 51

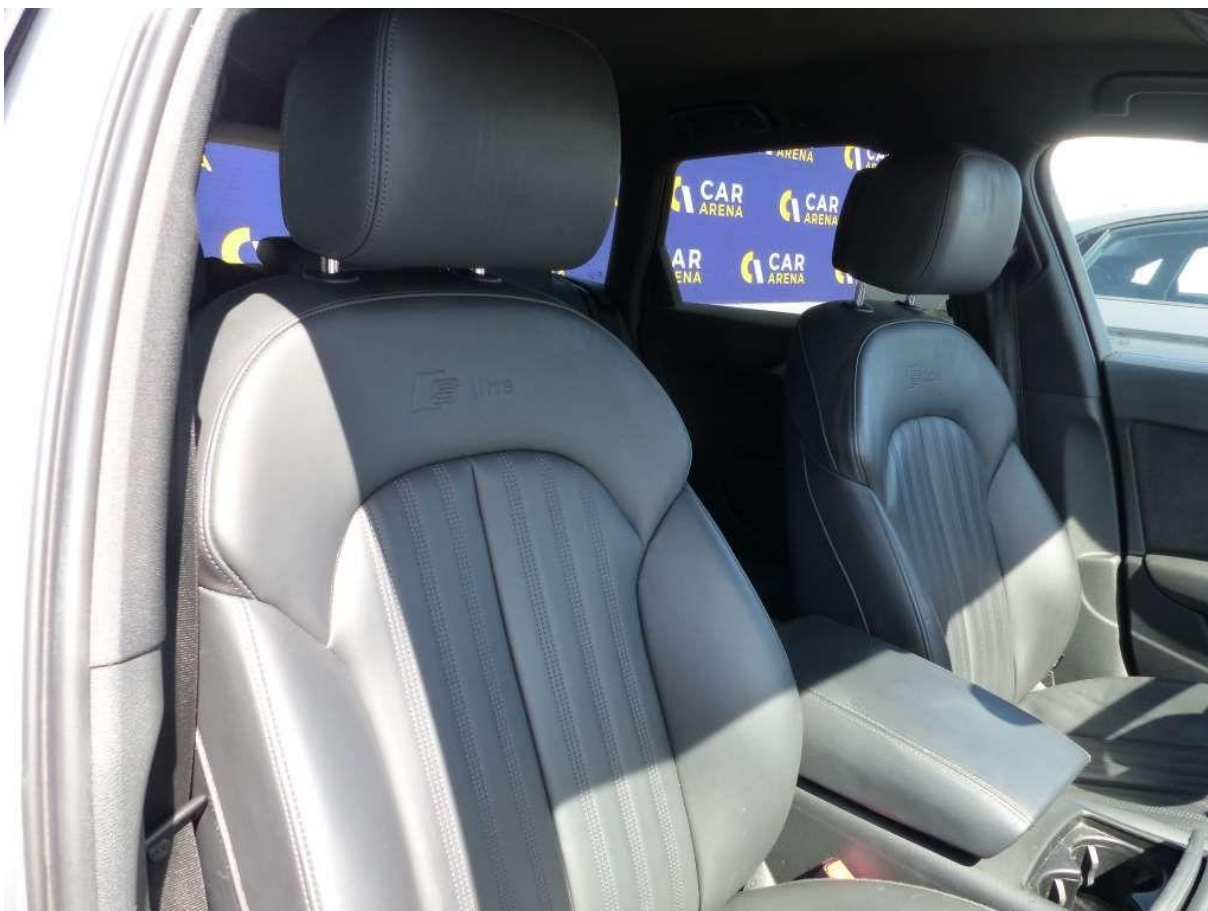

Fot. nr 52



Fot. nr 53

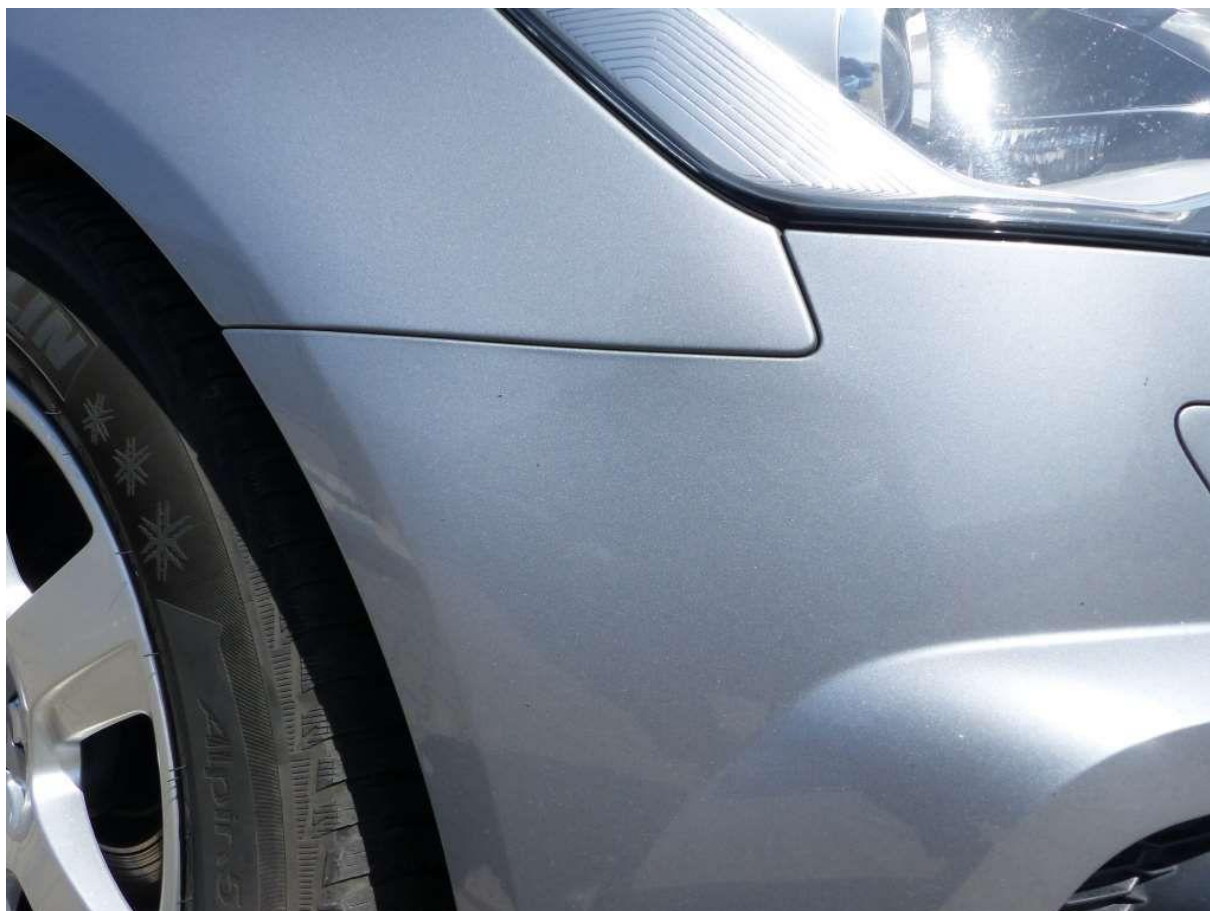

Fot. nr 54



Fot. nr 55



Fot. nr 56



Fot. nr 57



Fot. nr 58



Fot. nr 59

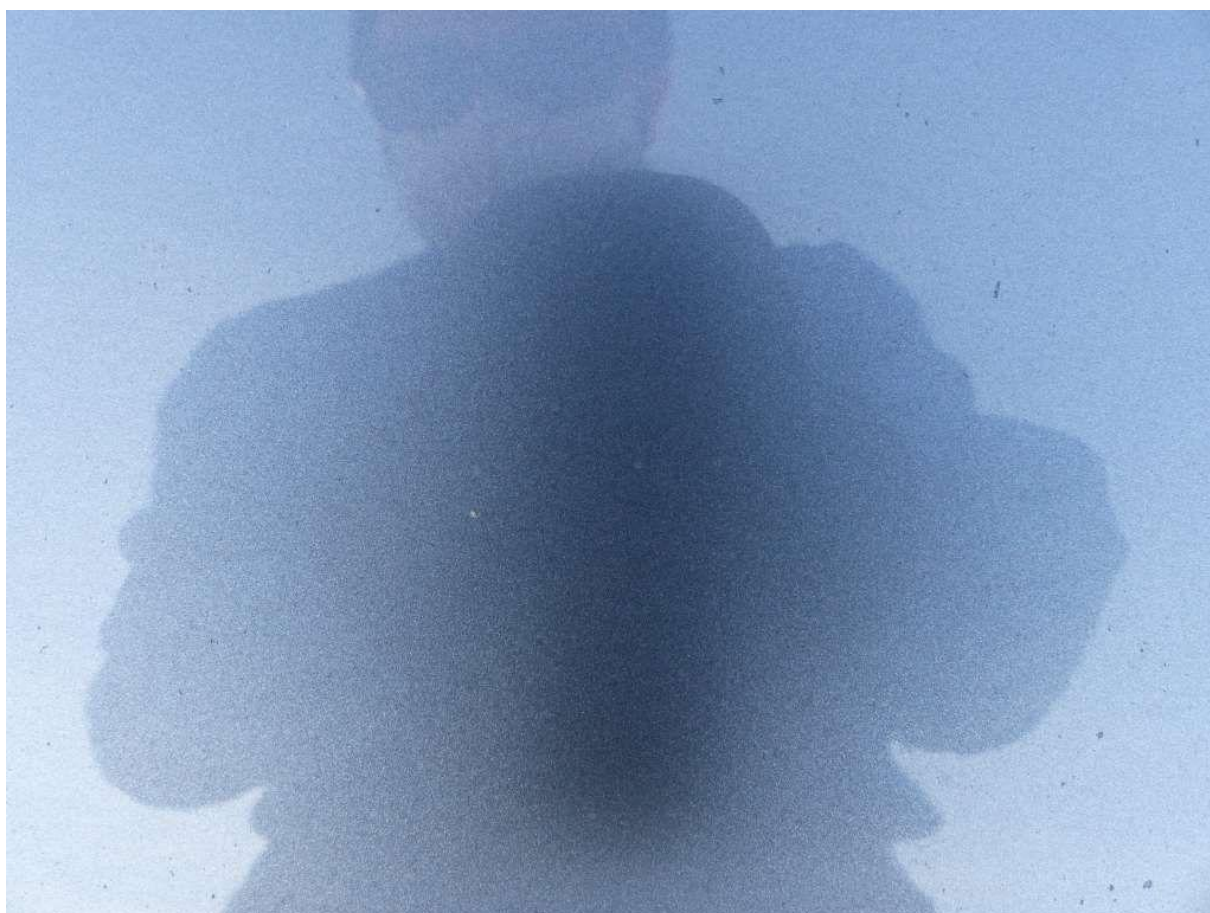

Fot. nr 60

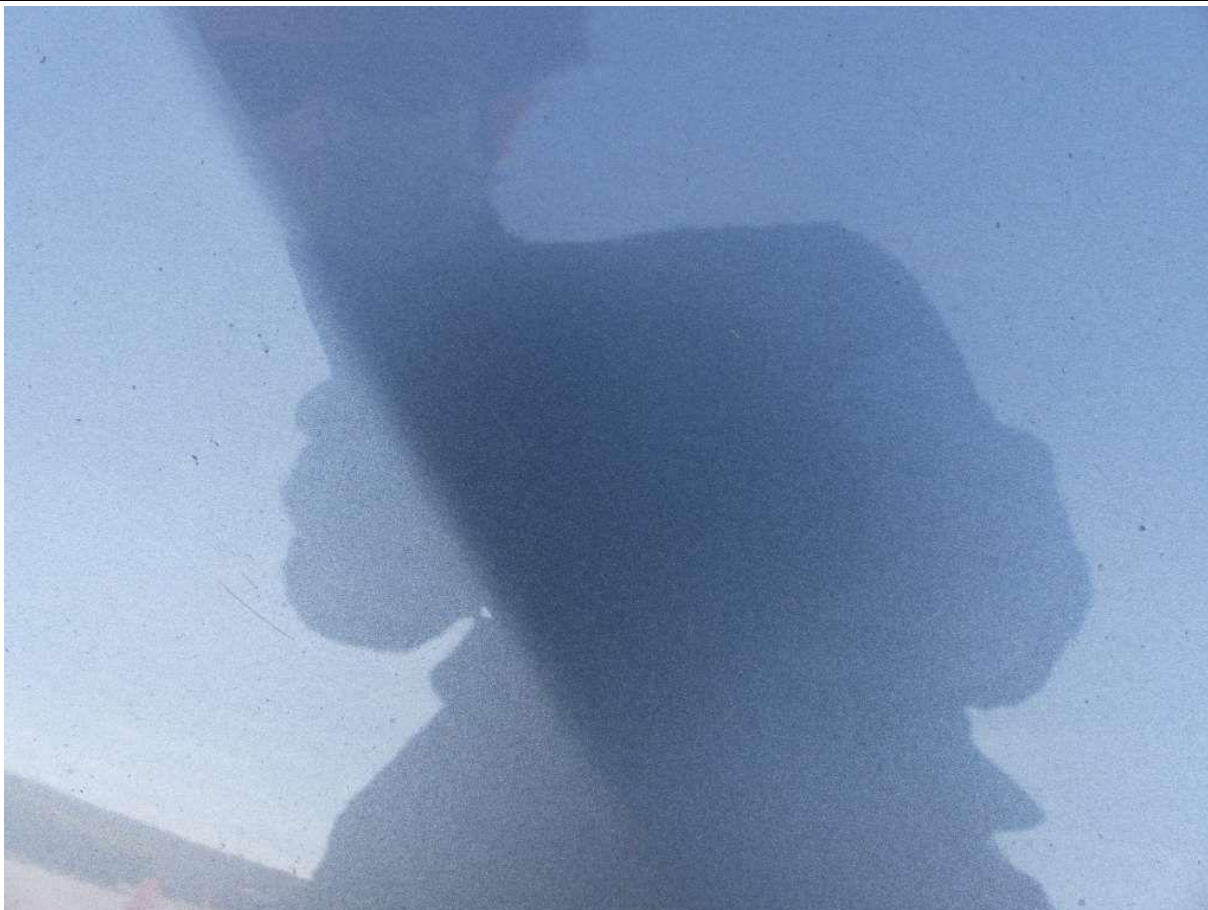

Fot. nr 61



Fot. nr 62



Fot. nr 63



Fot. nr 64



Fot. nr 65



Fot. nr 66



Fot. nr 67



Fot. nr 68



Fot. nr 69



Fot. nr 70



Fot. nr 71



Fot. nr 72

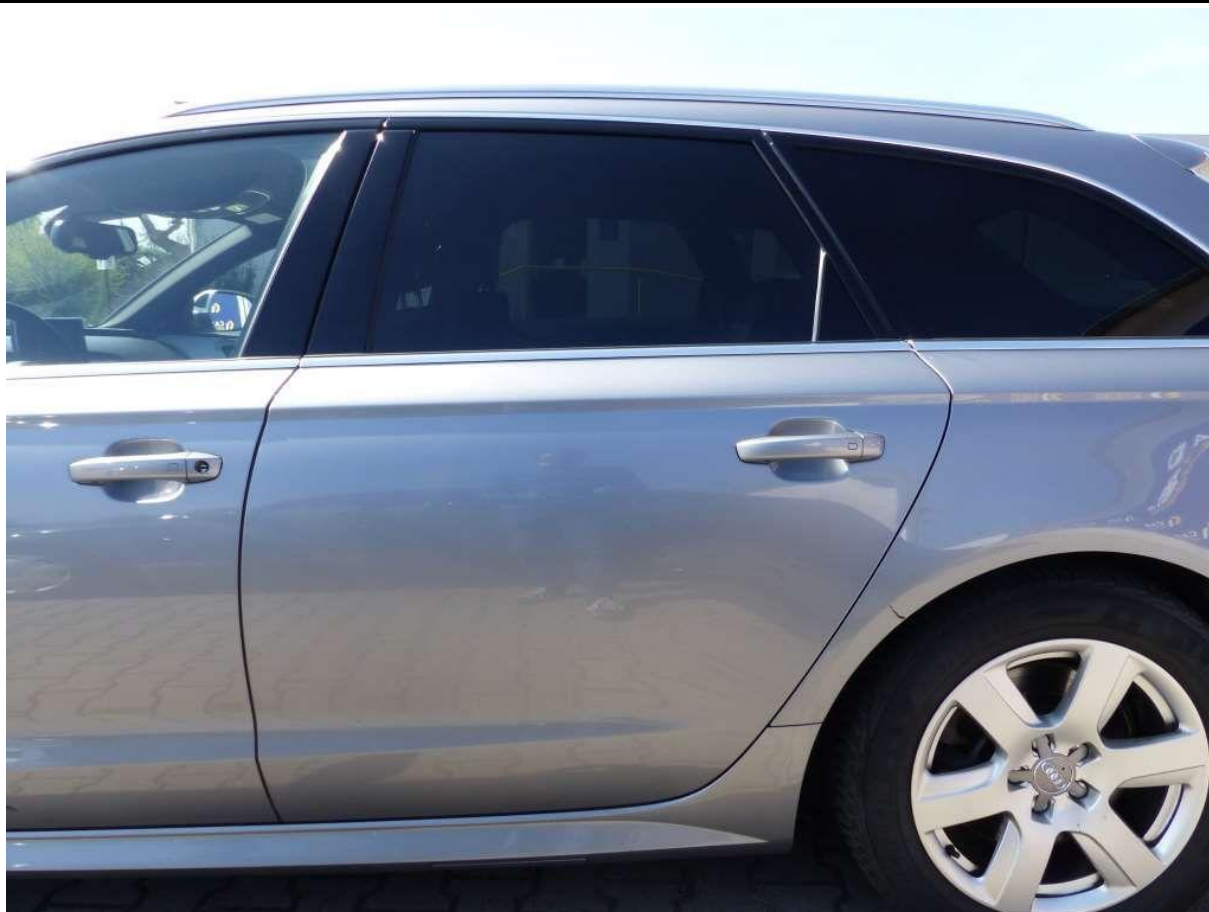

Fot. nr 73



Fot. nr 74

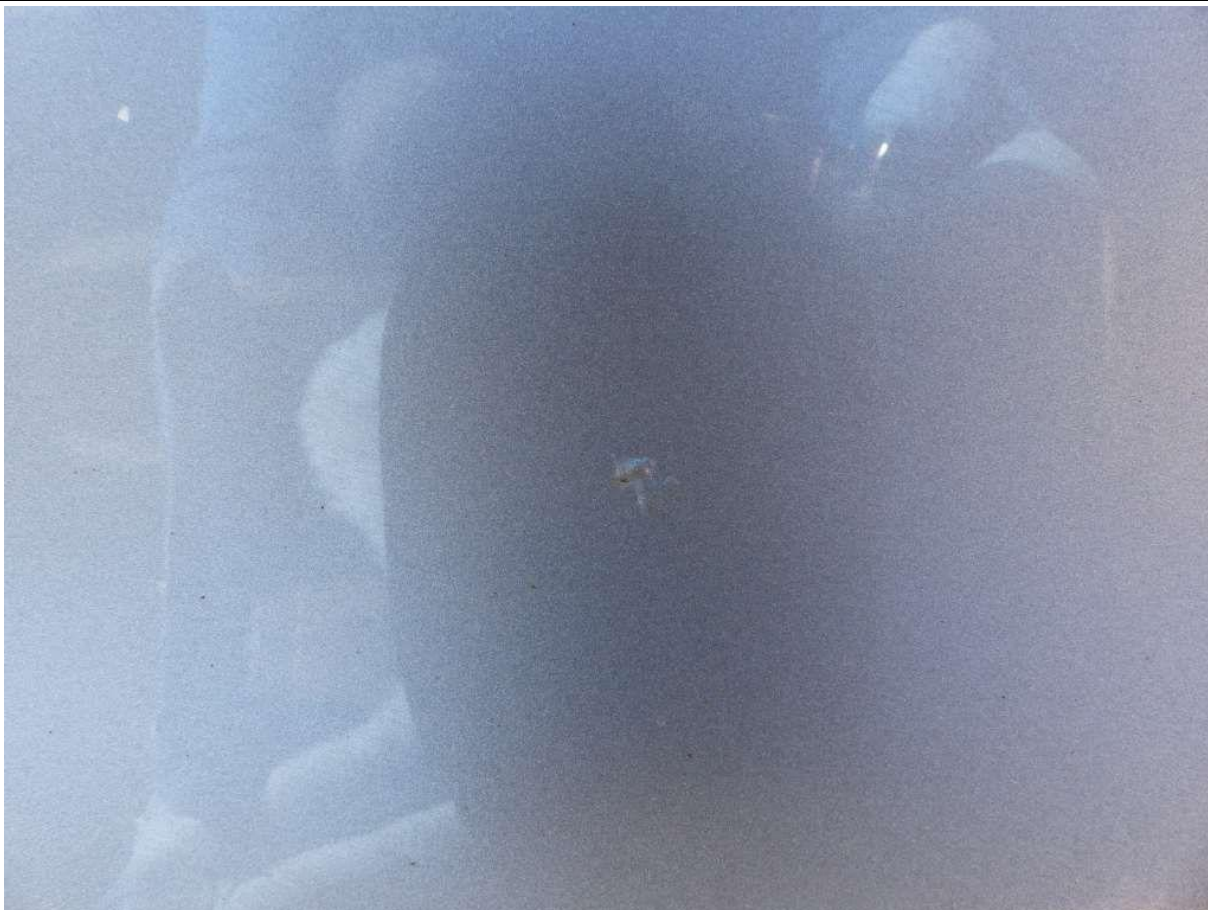

Fot. nr 75



Fot. nr 76



Fot. nr 77

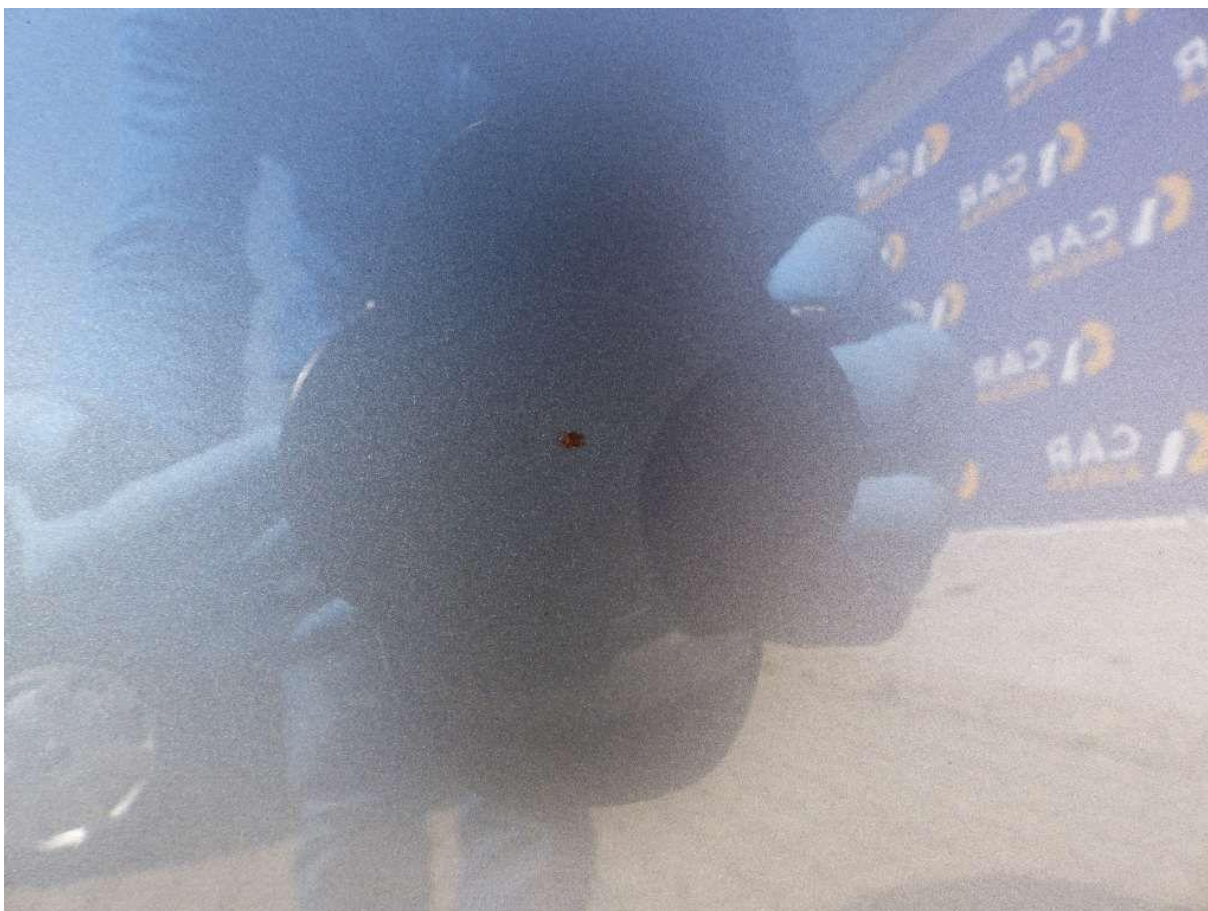

Fot. nr 78

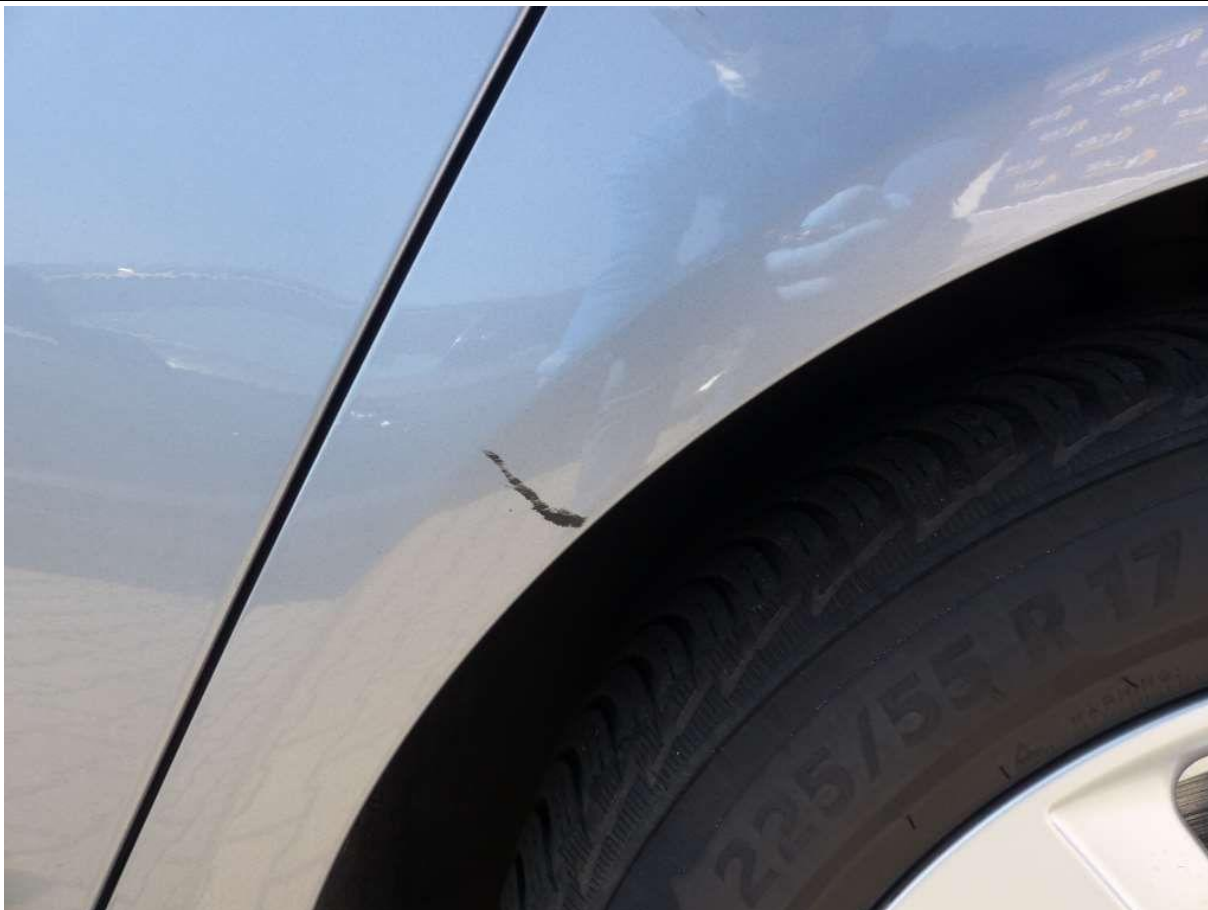

Fot. nr 79

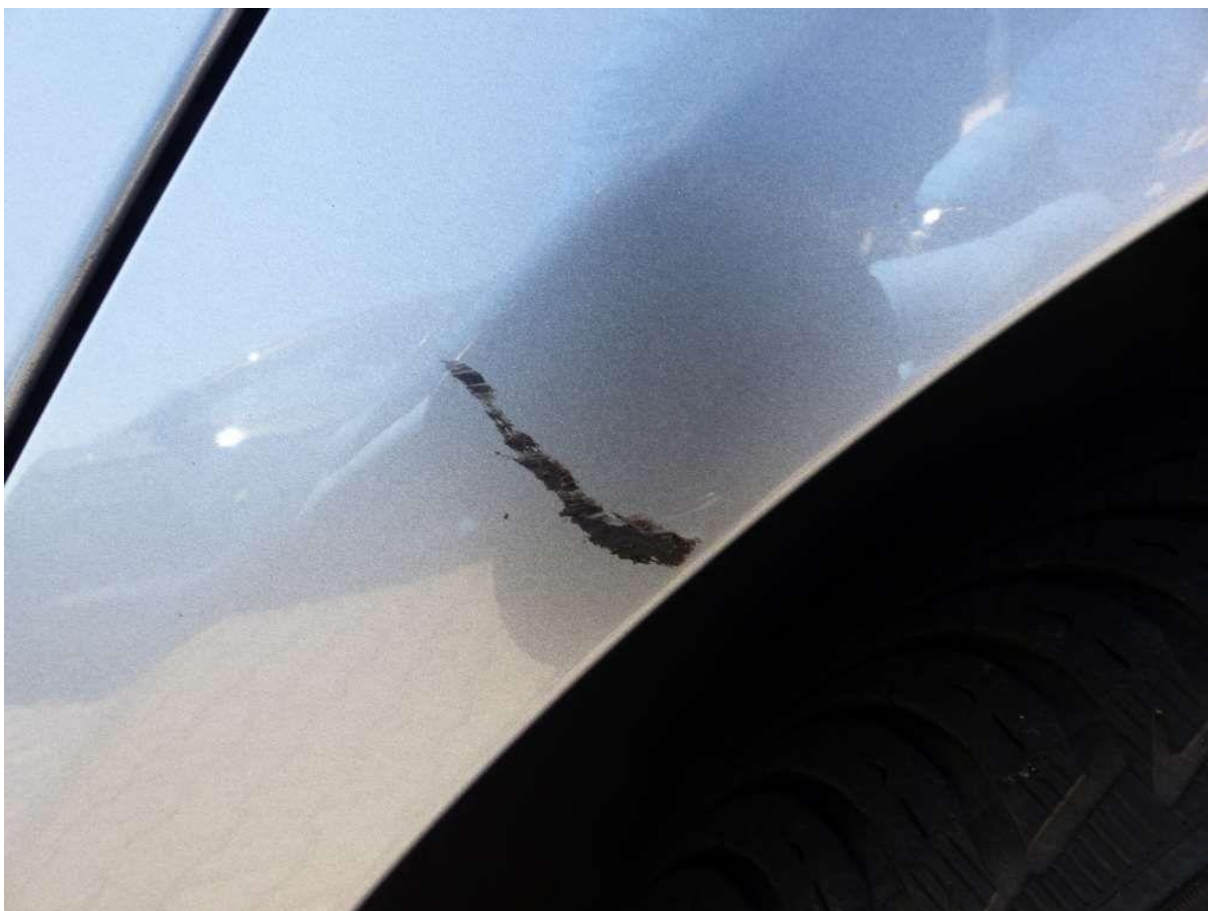

Fot. nr 80



Fot. nr 81



Fot. nr 82



Fot. nr 83



Fot. nr 84



Fot. nr 85



Fot. nr 86



Fot. nr 87

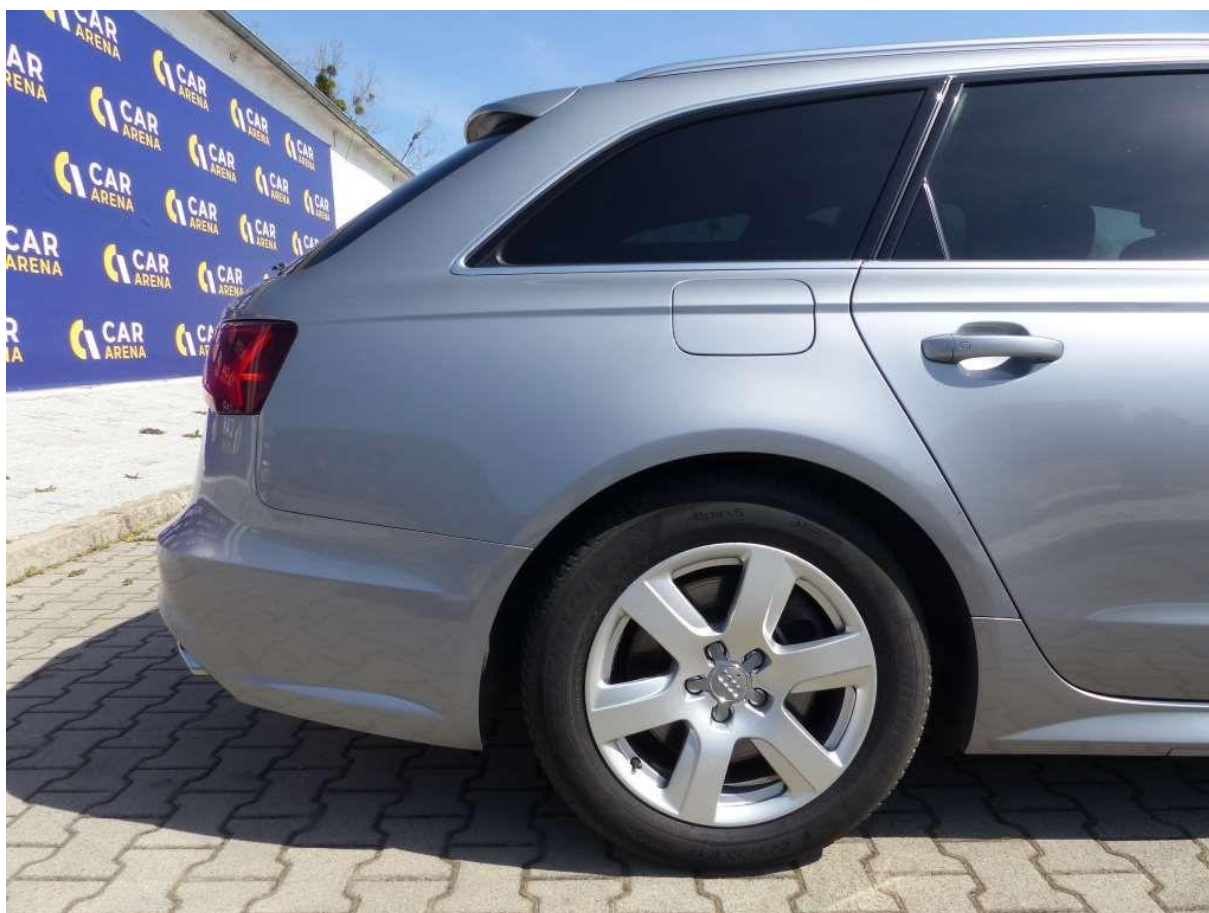

Fot. nr 88



Fot. nr 89

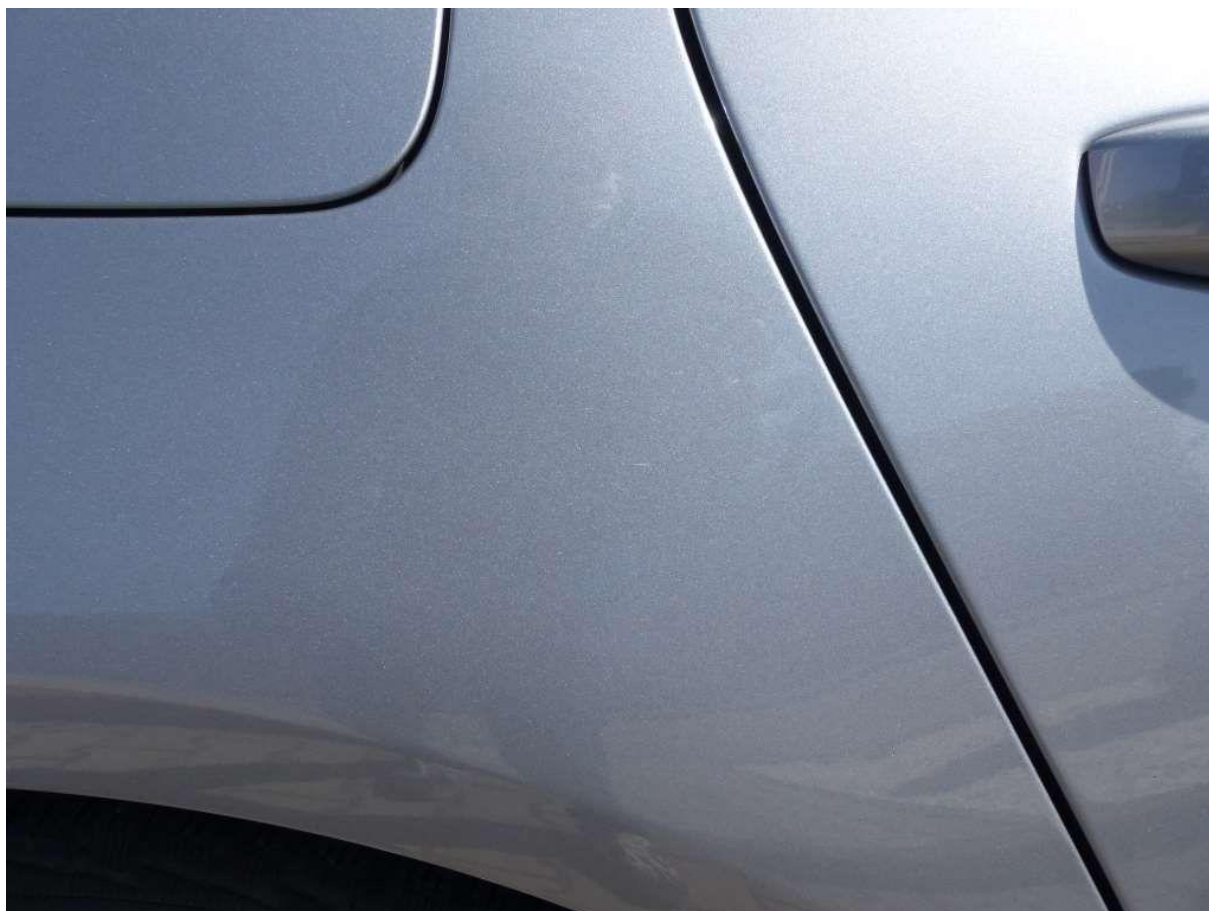

Fot. nr 90



Fot. nr 91



Fot. nr 92

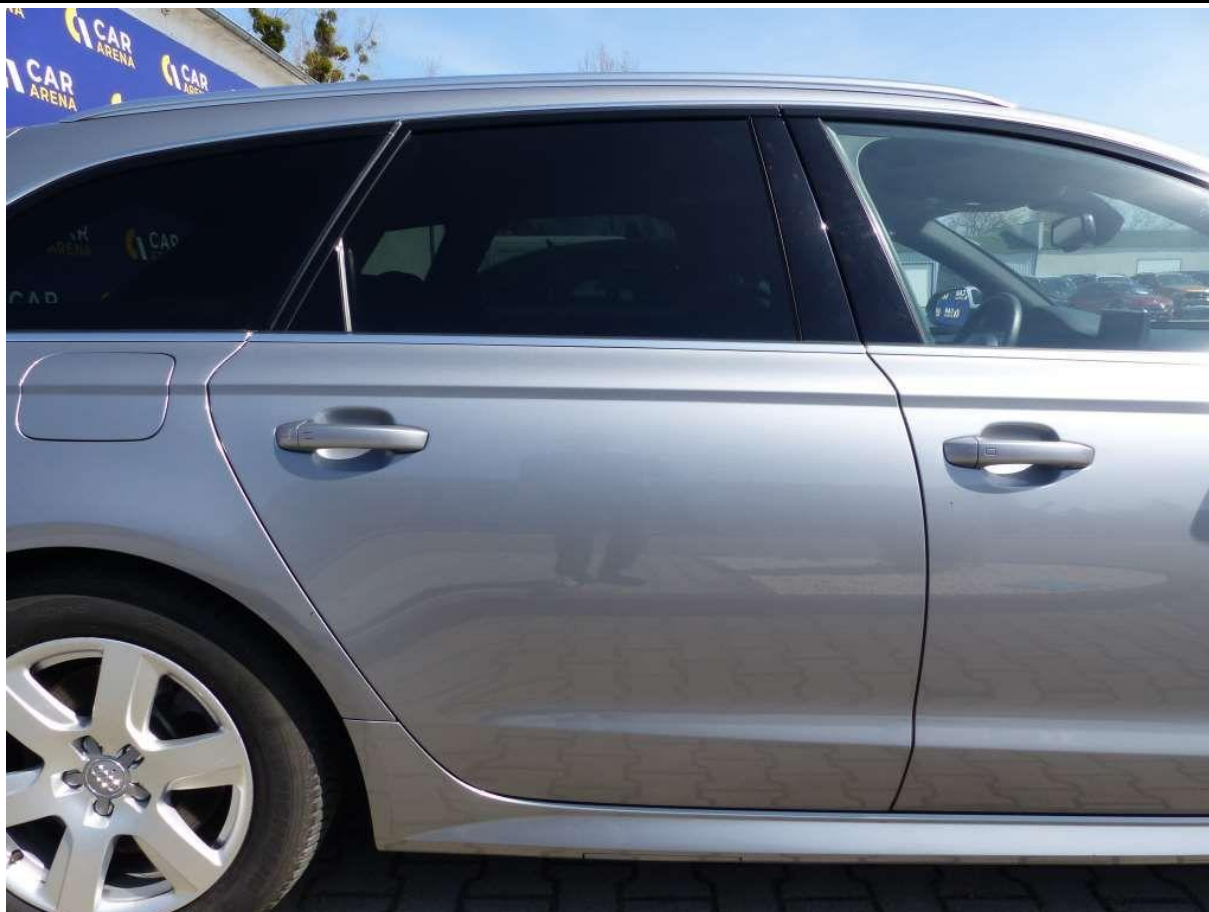

Fot. nr 93



Fot. nr 94

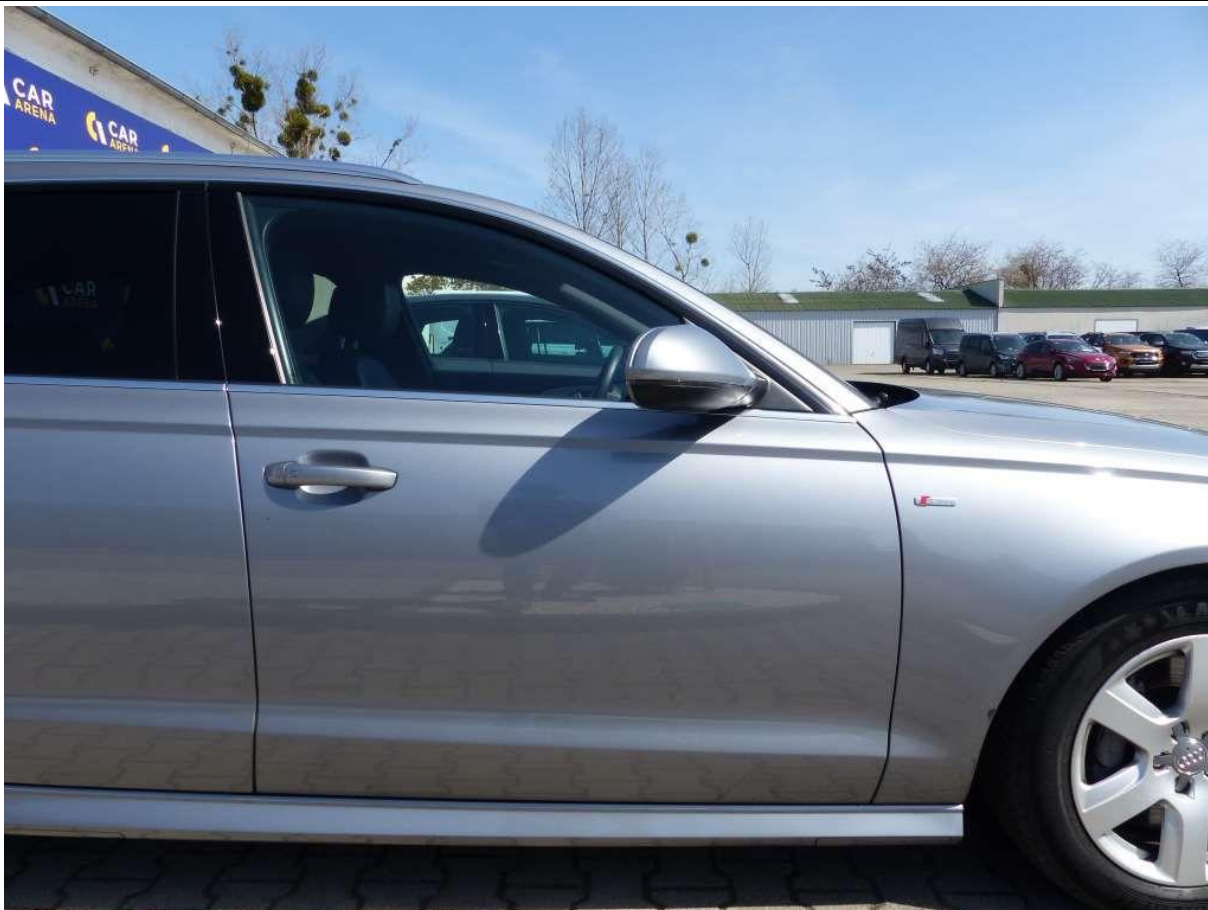

Fot. nr 95



Fot. nr 96



Fot. nr 97



Fot. nr 98



Fot. nr 99



Fot. nr 100



Fot. nr 101

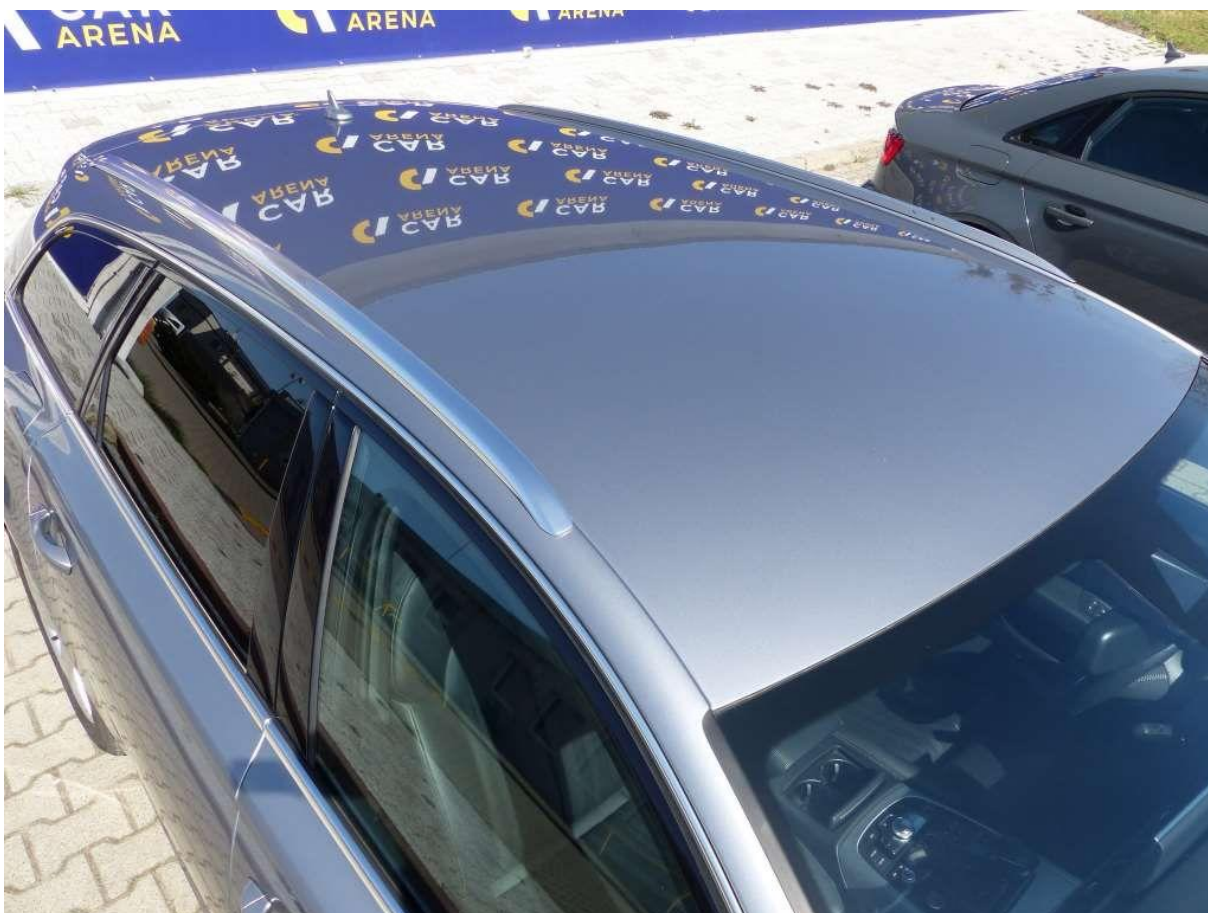

Fot. nr 102



Fot. nr 103



Fot. nr 104

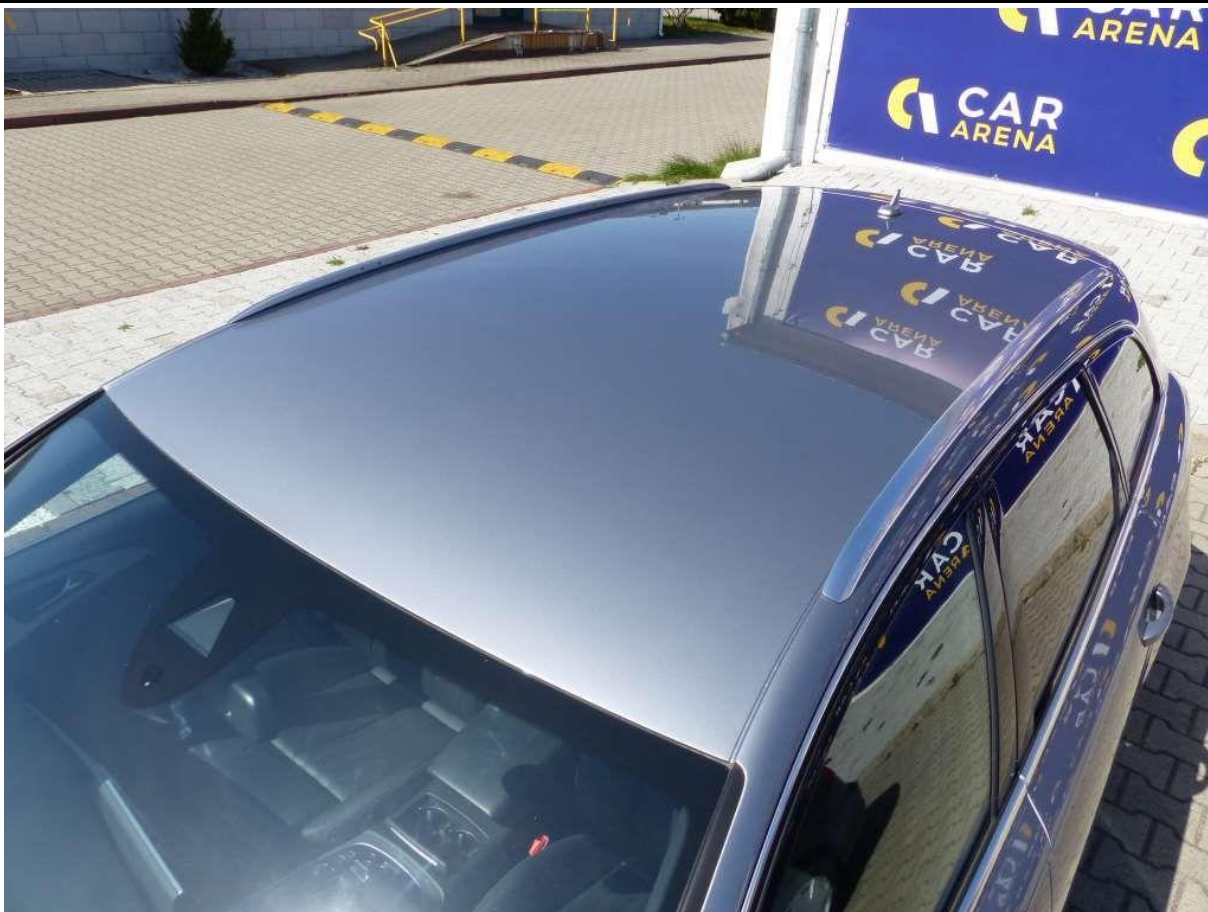

Fot. nr 105



Fot. nr 106



Fot. nr 107



Fot. nr 108



Fot. nr 109



Fot. nr 110



Fot. nr 111



Fot. nr 112



Fot. nr 113

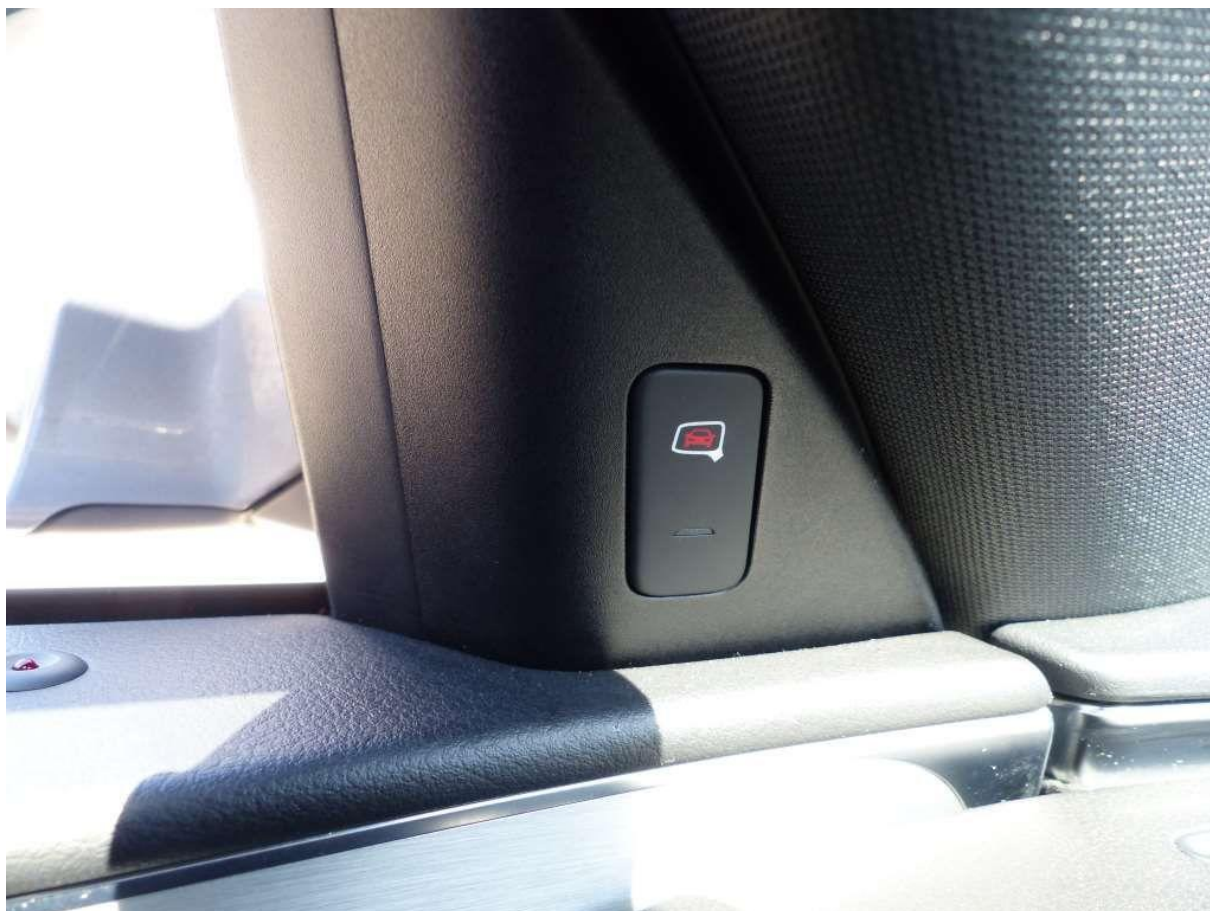

Fot. nr 114



Fot. nr 115



Fot. nr 116



Fot. nr 117

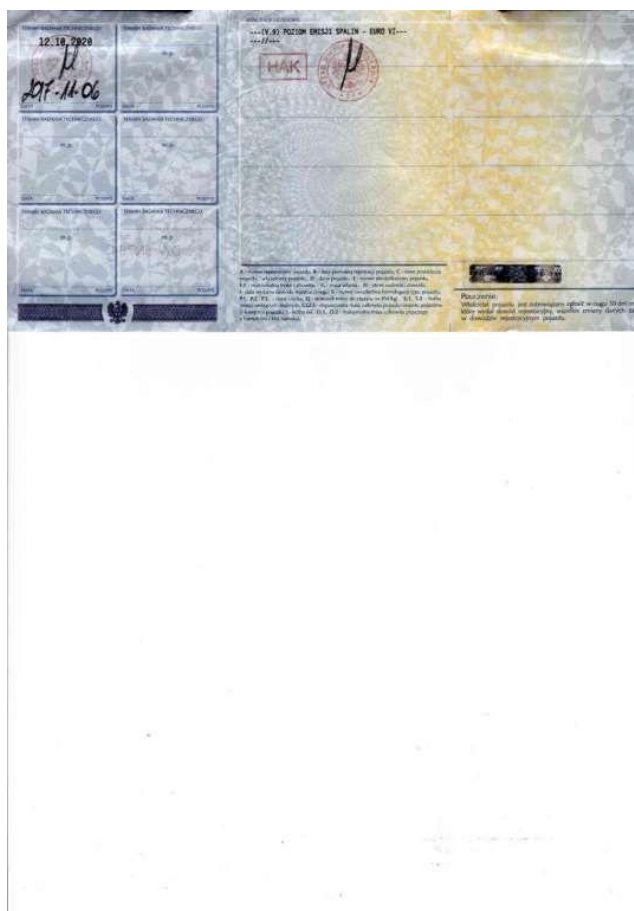

Fot. nr 118

Dokument wystawiony elektronicznie, wany bez podpisu