

www.erzecznawcy.eu

www.tuvpol.pl

Nr zlecenia: 27/28/11/2019/CAR-Port STANDARD

z dnia: 2019-11-28

Zlecniodawca:

CARPORT - Aukcje Samochodowe
Prze mierowo
62-081 Baranowo

Rzecznawca:

Ryszard Boi ski/zatw. Pion Weryfikacyjny eRzecznawcy



P o g l d o w y r a p o r t s t a n u t e c h n i c z n e g o

Zadanie: Ocena stanu technicznego i okre lenie warto ci rynkowej pojazdu

DANE IDENTYFIKACYJNE POJAZDU		Dane: [O] I-2020	
Rodzaj pojazdu:	Samochód osobowy	VIN:	W A U Z Z Z F 4 9 H A 1 0 4 1 7 6
Marka:	AUDI	Nr rejestracyjny:	PZ006ME
Model pojazdu:	A4 Quattro 2.0 TDi B9	Nr Info-Ekspert:	002-03041
Wersja:	Avant S tronic	Rok produkcji:	2016
Wskazanie drogomierza	103732 km		
Data pierwszej rejestracji	2017-01-30		
Data wa no ci badania technicznego	2020-01-30		
Rodzaj nadwozia	kombi (uniwersalne) 5 drzwiowe		
Dop. masa całkow.	2220 kg*		
Jednostka nap dowa	z zapłonem samoczynnym		
Pojemno / Moc silnika	1968 ccm / 140kW (190KM)		
Doładowanie	Turbosp. z chłodn. powietrza		
Liczba cylindrów / Układ cylindrów / Liczba zaworów	4 / rz dowy / 16		
Rodzaj skrzyni biegów	automatyczna*		
Rodzaj nap du	AWD (4x4)		
Kolor powłoki lakierowej, (rodzaj lakieru)	Szary/srebrny 2-warstwowy z efektem metalicznym		

WYPOSA ENIE STANDARDOWE

L.p.	Nazwa elementu wyposażenia	L.p.	Nazwa elementu wyposażenia
1	ABS + EBV - korektor siły hamowania elektryczny	26	Poduszka powietrzna pasażera z możliwością odłączenia
2	Asystent podjazdu z funkcją Auto Hold	27	Poduszki powietrzne boczne
3	Autoalarm	28	Przycisk Start/Stop
4	Dywaniaki welurowe	29	Reflektory ksenonowe z dynamiczną regulacją zasięgu
5	Fotele przednie z regulacją wysokości	30	Relingi dachowe czarne
6	Funkcja podłączenia przenośnych odtwarzaczy	31	Sygnalizacja niezapiętych pasów bezpieczeństwa
7	Głośniki 8 szt.	32	System "Audi pre sense city"
8	Hamulec postojowy elektryczny	33	System Audi Drive Select efficiency
9	Immobilizer	34	System Multi Media Interfejs
10	Kierownica wielofunkcyjna 3-ramienna pokryta skórą	35	System rekuperacji
11	Klimatyzacja automatyczna	36	System stabilizacji toru jazdy ESC
12	Kolumna kierownicy regulowana	37	System Start/Stop
13	Koło zapasowe dojazdowe	38	System wspomagania otwierania i zamykania pokryw bagażnika elektryczny
14	Kurtyny powietrzne foteli przednich i siedzeń tylnych	39	Szyby atermiczne
15	Listwy progowe aluminiowe	40	Szyby przednie i tylne regulowane elektrycznie
16	Lusterka zewnętrzne podgrzewane elektrycznie	41	Wiatła do jazdy dziennej LED
17	Lusterka zewnętrzne regulowane elektrycznie	42	Tapicerka tekstylna
18	Lusterka zewnętrzne w kolorze nadwozia	43	Tarcze kół aluminiowe 17" 10-ramienne (COS)
19	Lusterko wewnętrzne ciemniane automatycznie	44	Wskaźnik ciśnienia ogumienia
20	Mocowanie fotelika dziecięcego ISOFIX	45	Wspomaganie układu kierowniczego elektromechaniczne Servotronic
21	Oparcie siedzeń tylnych dzielone i składane	46	Wykończenie wnętrza "Micrometallic"
22	Pakiet MMI Radio plus	47	Wyświetlacz 7" systemu MMI
23	Pakiet Oświetlenia Wnętrza	48	Zabezpieczenie kół przed kradzieżą
24	Podłokietnik centralny przedni	49	Zamek centralny zdalnie sterowany
25	Poduszka powietrzna kierowcy	50	Zawieszenie dynamiczne
L.p. Nazwa pakietu / elementu pakietu wyposażenia standardowego			
1	Komputer pokładowy z kolorowym wyświetlaczem Wyświetlacz kolorowy		
2	Pakiet dla palących Zapalniczka Popielniczka		
3	Wycieraczki z czujnikiem deszczu - pakiet Wycieraczki z czujnikiem deszczu Wiatła mijania włączane automatycznie		

WYPOSA ENIE DODATKOWE

L.p.	Nazwa elementu wyposażenia
1	Fotele przednie podgrzewane
2	Fotele przednie regulowane elektrycznie
3	Kamera cofania
4	Klimatyzacja automatyczna 3 strefowa (dopłata)
5	Koncepcja podłogi bagażnika z systemem szyn i uchwyty
6	Lakier metalizowany
7	Pakiet systemów wspomagających kierowcę Tempomat adaptacyjny Asystent wiatł drogowych Wskaźnik ograniczenia prędkości System "Audi pre sense front" System "Audi active lane assist"

- Asystent jazdy w korku
- System rozpoznawania kolizji drogowych
- 8 Reflektory w technologii LED
 - Reflektory przednie LED
 - wiatła tylne LED
 - Kierunkowskazy dynamiczne
- 9 aluzja p/słoneczna szyby tylnej regulowana mechanicznie

OPIS ZAMONTOWANEGO W POJE DZIE OGUMIENIA

Koło	Marka, typ	Bieżnik [mm]
Przednie lewe:	BRIDGESTONE 225/50 R17 94H BLIZZAK LM001 TL AO	7,0
Przednie prawe:	BRIDGESTONE 225/50 R17 94H BLIZZAK LM001 TL AO	7,0
Tylne lewe:	FIRESTONE 225/50 R17 98H XL WINTERHAWK 3 TL FR	6,0
Tylne prawe:	FIRESTONE 225/50 R17 98H XL WINTERHAWK 3 TL FR	5,7

KOREKTY WARTO CI POJAZDU

KOREKTA ZA PIERWSZ REJESTRACJ	(+)
KOREKTA ZA WYPOSA ENIE	(+)
KOREKTA ZA PRZEBIEG	(-)
KOREKTY RÓ NE:	
Stan utrzymania i dbała o pojazd	(-)
Zadana szacunkowa korekta z tytułu wcześniejszych napraw	(-)
Korekta – Aukcja Internetowa	(-)
KOREKTY RÓ NE RAZEM	(-)

UWAGI RZECZOZNAWCY DOTYCZ CE WYCENY

Zastosowana dodatkowa ujemna korekta wynika z zasad wyceny zaaprobowanych przez Stowarzyszenie Rzecznawców Techniki Samochodowej i Ruchu Drogowego opisanego w punkcie 1.3 Instrukcji Określenia Wartości Pojazdów nr 1.2016, dla tego typu ofert - „Wartość dla sprzedaży zamkniętej lub krótkoterminowej”. Korekta ujemna „Wartość dla sprzedaży zamkniętej lub krótkoterminowej” ma za zadanie urealnić wartość rynkową do wystawienia pojazdu na portal aukcyjny. Ustalono kwotę wartości rynkowej, jako cenę wywoławczą, od której zaczyna się licytacja, czyli zgłaszanie przez potencjalnych nabywców coraz wyższych cen za oferowany przedmiot.

OPIS STANU TECHNICZNEGO ZESPOŁÓW POJAZDU



NADWOZIE - Szkielet i poszycia zewnętrzne

L.p.	Nazwa elementu	L / P	Rodzaj uszkodzenia	Opis	Fot. nr
1	Błotnik przedni	L	Odpryski powłoki lakierowej		
2	Błotnik przedni	P	Zarysowania powłoki lakierowej	Odpryski powłoki lakierowej	
3	Pokrywa przednia		Odpryski powłoki lakierowej		
4	Drzwi boczne przednie	L	Wgniecione	Odpryski powłoki lakierowej	
5	Drzwi boczne przednie	P	Wgniecione	Odpryski powłoki lakierowej. Nie domykają się	
6	Drzwi boczne tylne	L	Zarysowania powłoki lakierowej		
7	Drzwi boczne tylne	P	Zarysowania powłoki lakierowej	Odpryski powłoki lakierowej	
8	Dach		Złuszczenie powłoki lakierowej	Zarysowania powłoki lakierowej. Plamy nieznanego pochodzenia	

9	Błotnik tylny	L	Zarysowania powłoki lakierowej		
10	Błotnik tylny	P	Zarysowania powłoki lakierowej		

Na pozostałych elementach obłachowania bryły nadwozia stwierdzono równie typowe dla jego okresu eksploatacji uszkodzenia powłoki lakierowej (zarysowania, odpryski, itp.)



NADWOZIE – Opis powłoki lakierowej

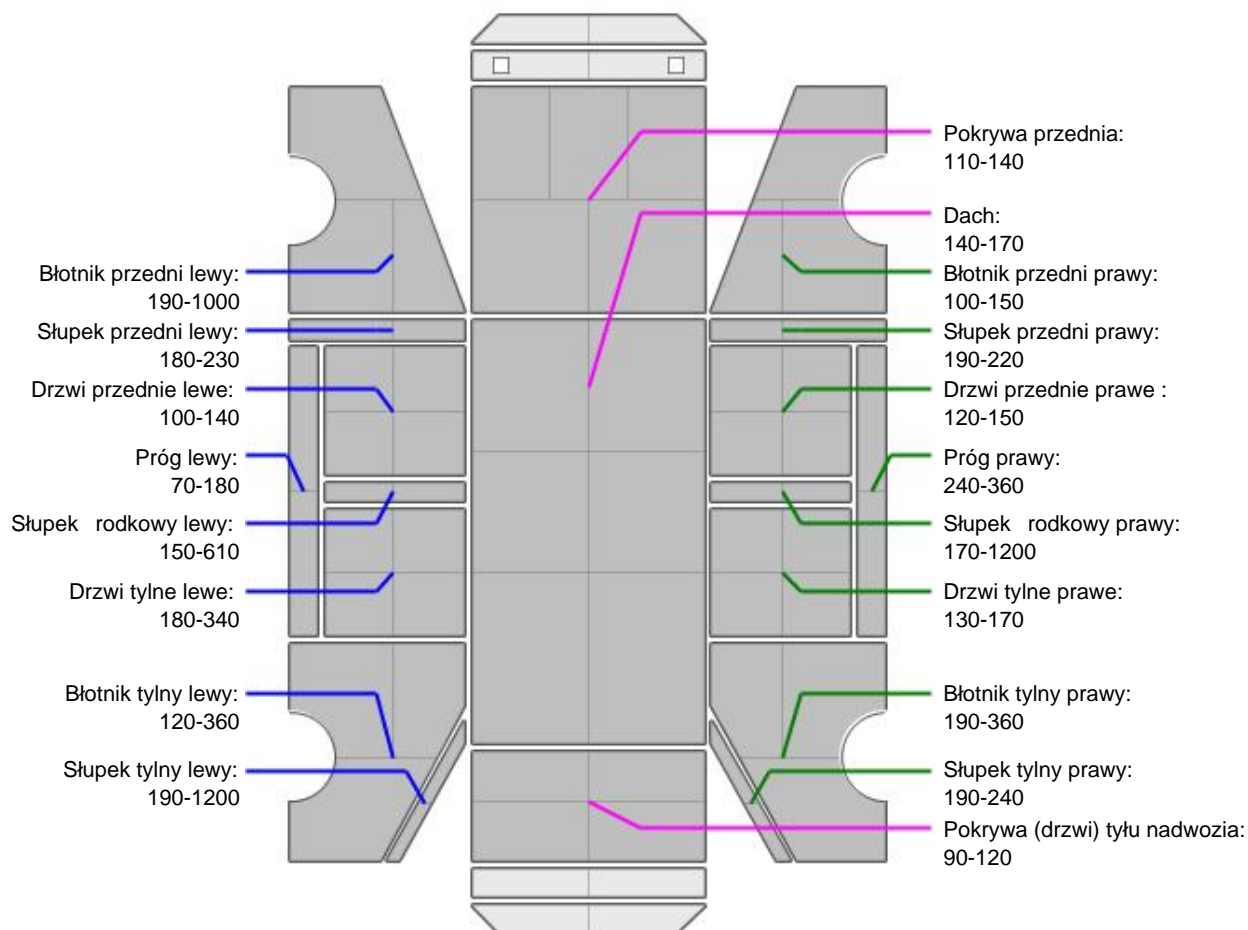

L.p.	Nazwa elementu	L / P	Grubość powłoki [μm]	Opis
1	Pokrywa przednia		110-140	
2	Dach		140-170	
3	Błotnik przedni	L	190-1000	
4	Próg	L	70-180	
5	Słupiek przedni	L	180-230	
6	Drzwi przednie	L	100-140	
7	Słupiek środkowy	L	150-610	
8	Drzwi tylne	L	180-340	
9	Błotnik tylny	L	120-360	
10	Słupiek tylny	L	190-1200	
11	Błotnik przedni	P	100-150	
12	Próg	P	240-360	
13	Słupiek przedni	P	190-220	
14	Drzwi przednie	P	120-150	
15	Słupiek środkowy	P	170-1200	

16	Drzwi tylne	P	130-170	
17	Błotnik tylny	P	190-360	
18	Słupki tylne	P	190-240	
19	Pokrywa (drzwi) tyłu nadwozia		90-120	

Podane przedziały grubości powłoki lakierowej, dotyczą punktów pomiarowych. Nie mogą być traktowane jako gwarancja, a grubość powłoki lakierowej w innych punktach nie wykracza poza te przedziały. Pomiar powłoki lakierowej został wykonany urządzeniem bieżącym w posiadaniu rzeczoznawcy. Pomiar wykonany innym przyrządem może się różnić.



NADWOZIE – Wyposażenie zewnętrzne

L.p.	Nazwa elementu	L / P	Rodzaj uszkodzenia	Opis	Fot. nr
1	Zderzak przedni		Odpryski powłoki lakierowej		
2	Obudowa lusterka bocznego	P	Odpryski powłoki lakierowej		
3	Zderzak tylny		Odpryski powłoki lakierowej	Zarysowania. Plamy nieznanego pochodzenia	



NADWOZIE – Wyposażenie wewnętrzne

L.p.	Nazwa elementu	L / P	Rodzaj uszkodzenia	Opis	Fot. nr
1	Poszycie tapicerskie drzwi bocznych przednich	P	Rozdarcie materiału		

Wnętrze pojazdu nosi typowe dla jego okresu eksploatacji zabrudzenia oraz zużycie wszystkich elementów.

JAZDA KONTROLNA

- | | | |
|---|---------------------------------------|----------|
| 1 | Głośno pracujący silnik | BEZ UWAG |
| 2 | Zmiana biegów, działanie sprzęgła | BEZ UWAG |
| 3 | Skutecznie hamulca zasadniczego | BEZ UWAG |
| 4 | Skutecznie hamulca pomocniczego | BEZ UWAG |
| 5 | Działanie drogowym i szybkościomierza | BEZ UWAG |

Próba ruchowa przeprowadzona na niewielkim dystansie, w warunkach parkingowych, z prędkością do 15 km/h.

DOKUMENTY I KOMPLETACJA POJAZDU

- | | | |
|---|------------------------|-----|
| 1 | Książka serwisowa | TAK |
| 2 | Kluczyki (ilość sztuk) | 1 |
| 3 | Dowód rejestracyjny | TAK |
| 4 | Instrukcja obsługi | TAK |

Zastrzeżenia ograniczające opinię.

Ü Zawarte w niniejszej Ocenie/Raporcie informacje (w tym dotyczące wyposażenia) służy jedynie ogólnym celom informacyjnym. Ocena/Raport nie może być zatem traktowana jako oferta w rozumieniu przepisów Kodeksu Cywilnego oraz opisu towaru ani zapewnienia w rozumieniu art. 4 Ustawy z dnia 27 lipca 2002 roku o szczególnych warunkach sprzedaży konsumenckiej.

Ü Ocena/Raport została sporządzona w celu ustalenia istnienia albo nieistnienia uszkodzeń nieakceptowalnych po zakończeniu umowy korzystania z samochodu lub innych okoliczności uzgodnionych w zleceniu. Ocena/Raport nie obejmuje typowych uszkodzeń wynikających z eksploatacji samochodu oraz jego standardowego zużycia.

Ü Jeśli chcesz traktować ten dokument jako źródło wiedzy o samochodzie przy jego zakupie, czynisz to na własną odpowiedzialność. Rzeczoznawcy sp.j. nie ponosi odpowiedzialności za takie użycie tej Oceny/Raporu.

Ü Niniejsza wycena służy wyłącznie do oszacowania wartości rynkowej przedmiotu wyceny i nie może być wykorzystywana do żadnego innego celu, niż wymieniony powyżej. W szczególności wycena nie może stanowić podstawy do oceny cech i stanu wycenianego obiektu przy jego zakupie.

Ü Rzeczoznawca nie bierze na siebie odpowiedzialności za wady ukryte (prawne i fizyczne) oraz ewentualne skutki wynikające z dalszego użytkowania przedmiotu wyceny, a także z skutki wykorzystania samej wyceny.

Ü Powyższa wycena nie jest ekspertyzą stanu technicznego przedmiotu wyceny i za taką nie może być uznawana, w szczególności nie może być traktowana jako gwarancja sprzedaży przedmiotu wyceny za oszacowaną wartość.

Ü Wycenę przeprowadzono w oparciu o dostarczoną dokumentację oraz badanie organoleptyczne wycenianego obiektu. Nie prowadzono badań diagnostycznych oraz weryfikacji warsztatowej przedmiotu wyceny.

Ü Nie stwierdzono dodatkowych niesprawności i/lub uszkodzeń i/lub braków w zakresie możliwym do ustalenia w warunkach oględzin tj. bez dostępu do spodu pojazdu, specjalistycznego sprzętu diagnostycznego, jazdy próbnej wykonanej w warunkach drogowych z obciążeniem.

Ü Rzeczoznawca podczas oględzin poza warsztatem nie jest w stanie stwierdzić wypadkowej przeszłości pojazdu. W przypadku podwyższonych wartości pomiarów powłoki lakierowej, konieczna jest ekspertyza w warunkach warsztatowych.

Ü Rok produkcji pojazdu - nie weryfikowano. Przyjeto w oparciu o dane przekazane przez Zleceniodawcę.

Ü Niniejsza wycena nie może być publikowana w całości w jakimkolwiek dokumencie bez zgody wykonawców i bez uzgodnienia z nimi formy i treści takiej publikacji. Zakaz publikacji nie dotyczy posługiwania się wyceną w umowach cywilno-prawnych zawieranych przez zleceniodawcę i dotyczących przedmiotu.

Ü Przed odbiorem pojazdu, kupujący zobowiązany jest do konfrontacji rzeczywistego stanu z informacjami zawartymi w wycenie. Odbiór przedmiotu jest równoznaczny ze zrzeczeniem się wszelkich roszczeń, co do stanu technicznego.

Ü Nie badano poprawności i/lub budowy numerów identyfikacyjnych/seryjnych obiektu oraz nie weryfikowano prawdziwości danych obiektu.

Ü Niniejsza wycena nie może być traktowana jako gwarancja sprzedaży przedmiotu wyceny za oszacowaną wartość.

Ü W przypadku ujawnienia dodatkowych informacji dotyczących przedmiotowego pojazdu, niedostępnych w czasie wykonywania niniejszej opinii, zaprezentowane stanowisko może ulec zmianie.

Ü W opinii założono, że nie wykryto żadnych faktów, które mogłyby istotnie wpływać na wartość wycenionego pojazdu, jeśli w opisie pojazdu nie widnieje inaczej.

Ü Rzeczoznawca nie ponosi odpowiedzialności za ewentualne błędy wynikające z przedstawionych informacji otrzymanych od użytkownika/sprzedawcy/zamawiacza wyceny, jeśli brak podstaw do kwestionowania ich zgodnie ze stanem rzeczywistym lub te ustalenie stanu rzeczywistego przez rzeczoznawcę było niemożliwe lub znacznie utrudnione.

Ü Wyposażenie standardowe wg. Info - Ekspert/Eurotax. Rzeczoznawca nie ponosi odpowiedzialności za ewentualne błędy programu. Opis stanu technicznego pojazdu jest ważny na dzień oględzin. Rzeczoznawca nie bierze odpowiedzialności za zmiany stanu pojazdu wynikające z dalszej eksploatacji lub postoju (np. uszkodzenie akumulatora, powłoki, uszkodzenie lub powstanie ognisk korozji, uszkodzenie układu hamulcowego, itp.)

Ü Jeśli elementy jednostki napędowej, układu przeniesienia napędu itp., są rozmontowane, rzeczoznawca nie weryfikuje kompletności poszczególnych układów. Możliwość wystąpienia braków w kompletacji (np. ze względu na wykorzystanie unieruchomionego pojazdu jako „dawcy części”).

Ü Nie weryfikowano odczytanego stanu drogomierza z zapisami w urządzeniach elektronicznych pojazdu.

Dokument wystawiony elektronicznie, wa ny bez podpisu

DOKUMENTACJA FOTOGRAFICZNA



Fot. nr 1



Fot. nr 2



Fot. nr 3



Fot. nr 4



Fot. nr 5



Fot. nr 6

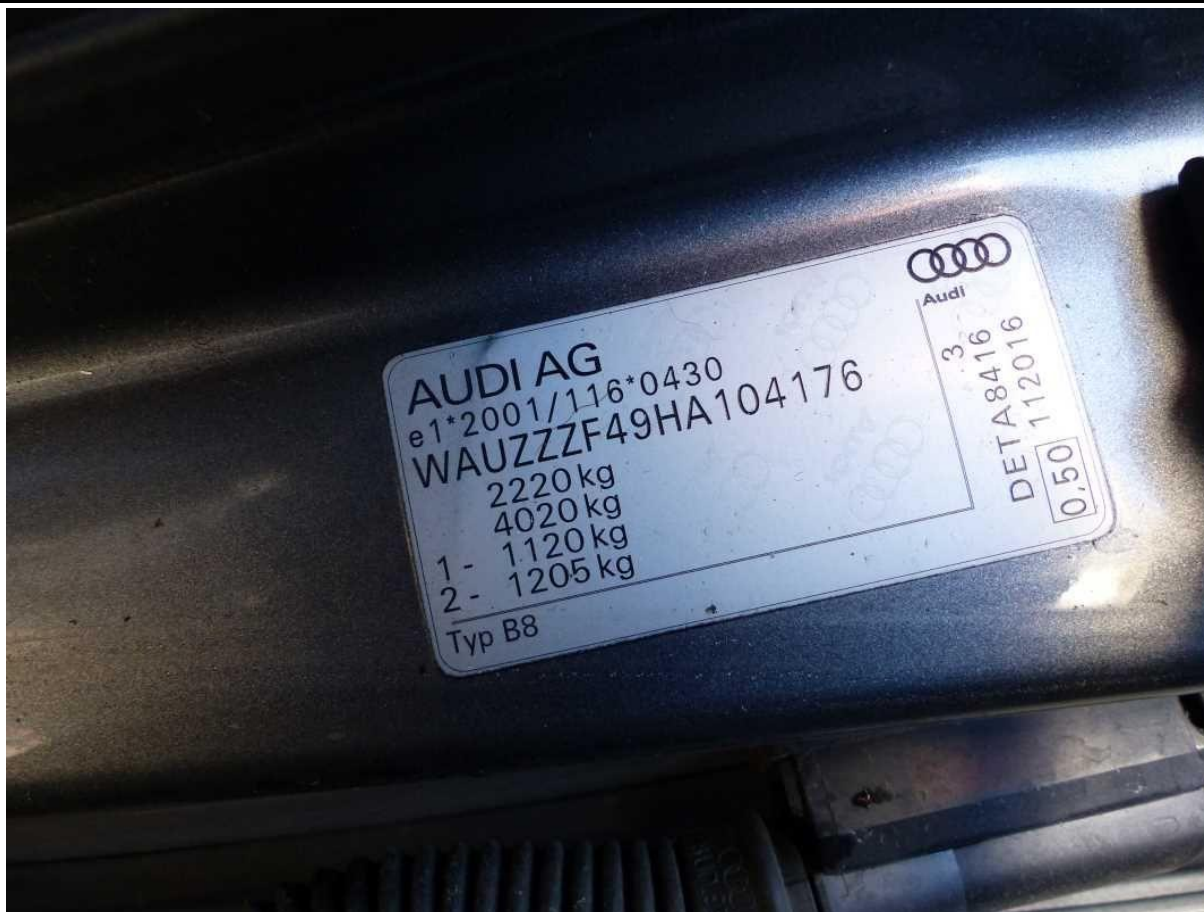

Fot. nr 7



Fot. nr 8

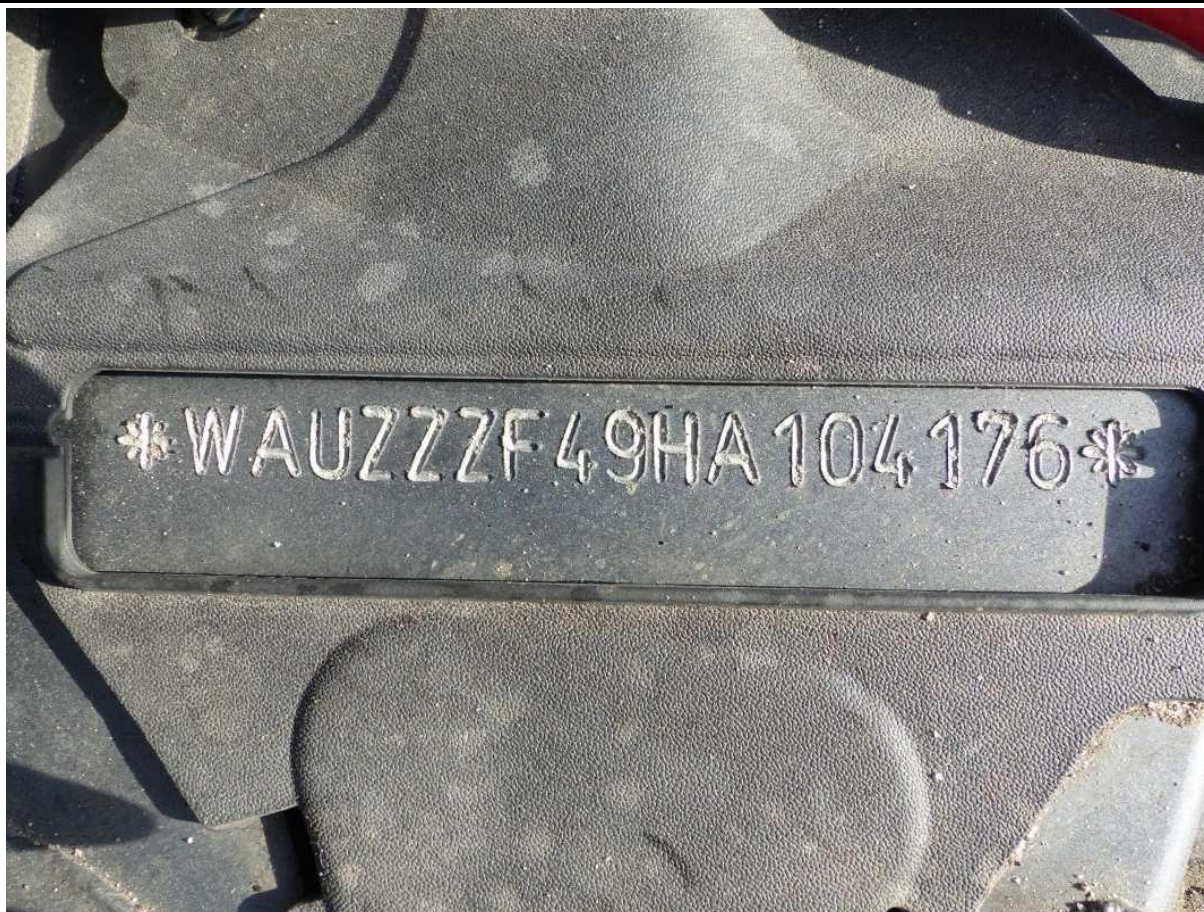

Fot. nr 9



Fot. nr 10

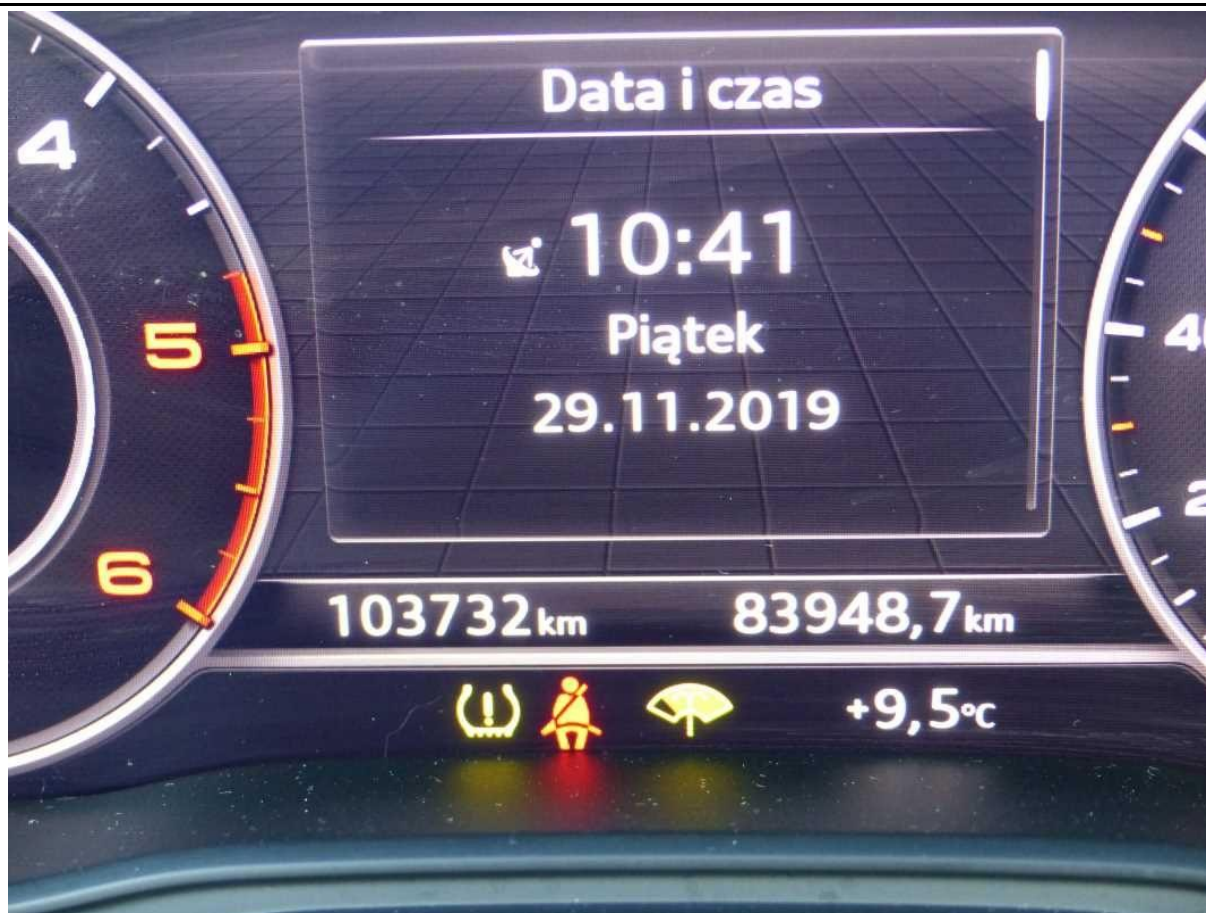

Fot. nr 11

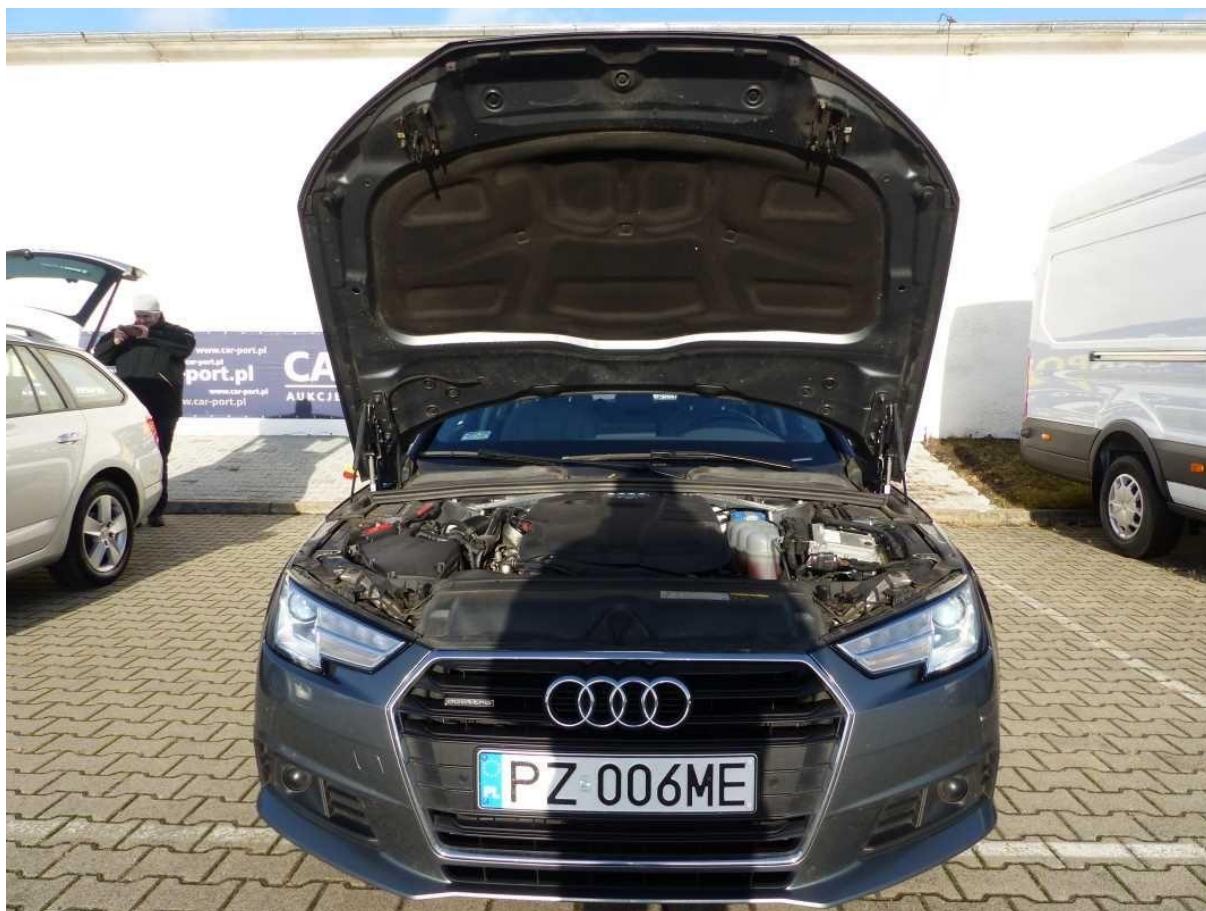

Fot. nr 12

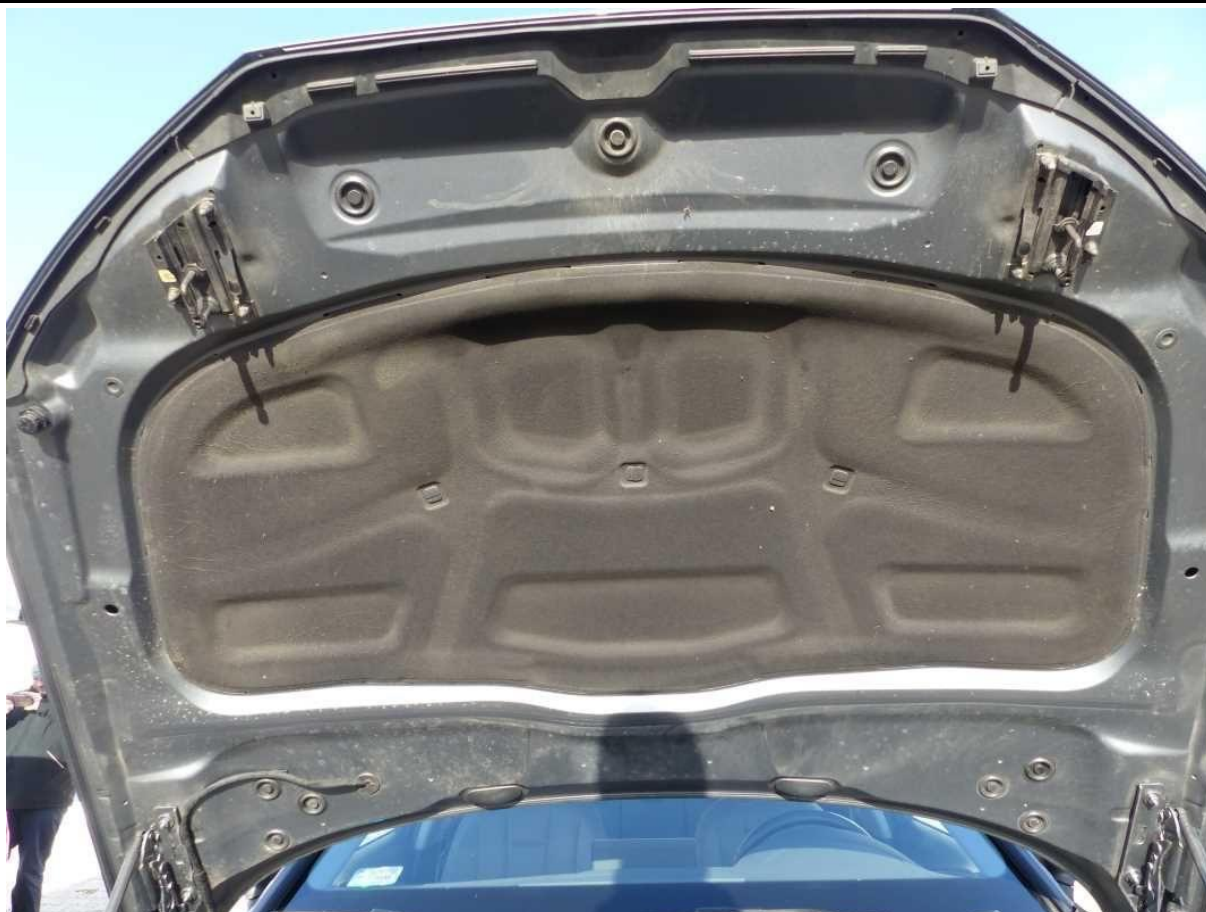

Fot. nr 13



Fot. nr 14

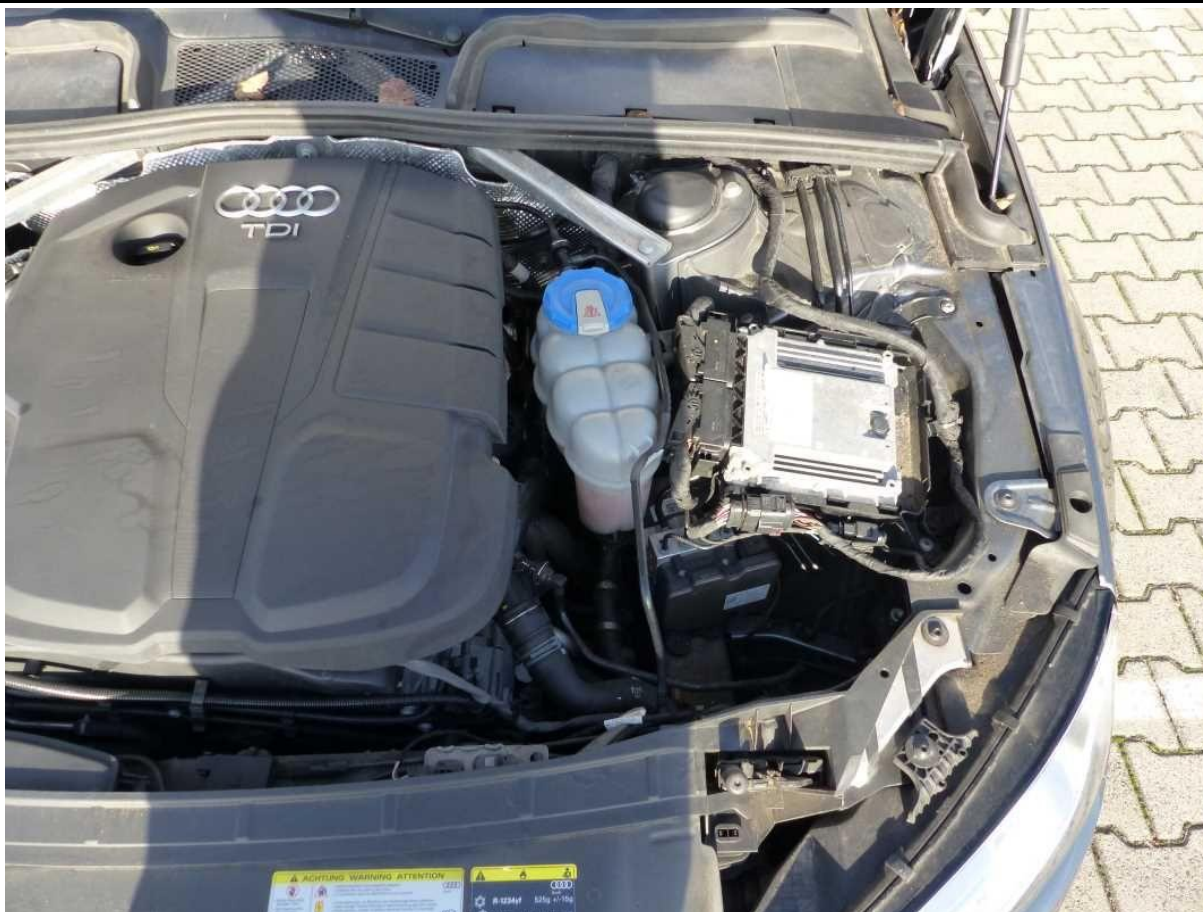

Fot. nr 15



Fot. nr 16



Fot. nr 17



Fot. nr 18



Fot. nr 19



Fot. nr 20



Fot. nr 21



Fot. nr 22



Fot. nr 23

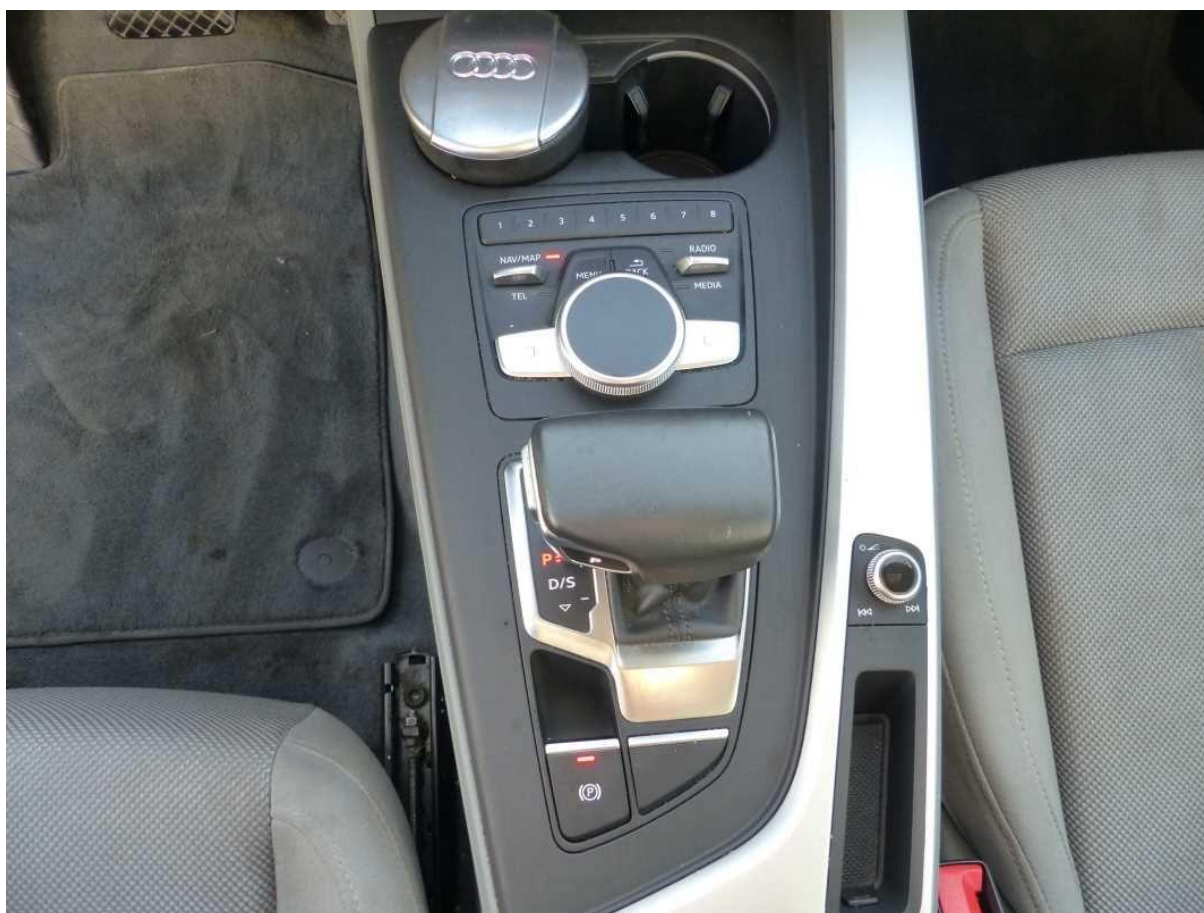

Fot. nr 24



Fot. nr 25

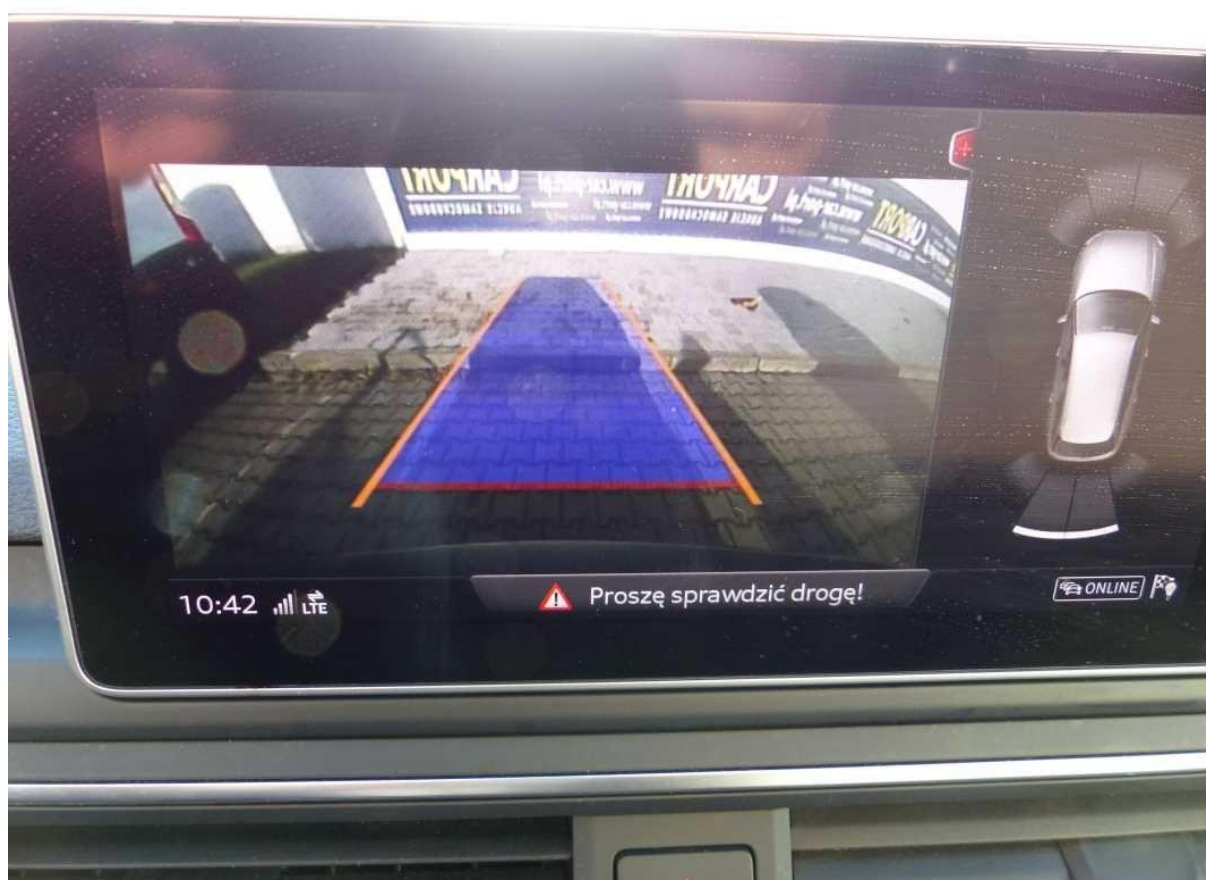

Fot. nr 26



Fot. nr 27



Fot. nr 28



Fot. nr 29



Fot. nr 30



Fot. nr 31



Fot. nr 32



Fot. nr 33



Fot. nr 34



Fot. nr 35



Fot. nr 36



Fot. nr 37



Fot. nr 38



Fot. nr 39

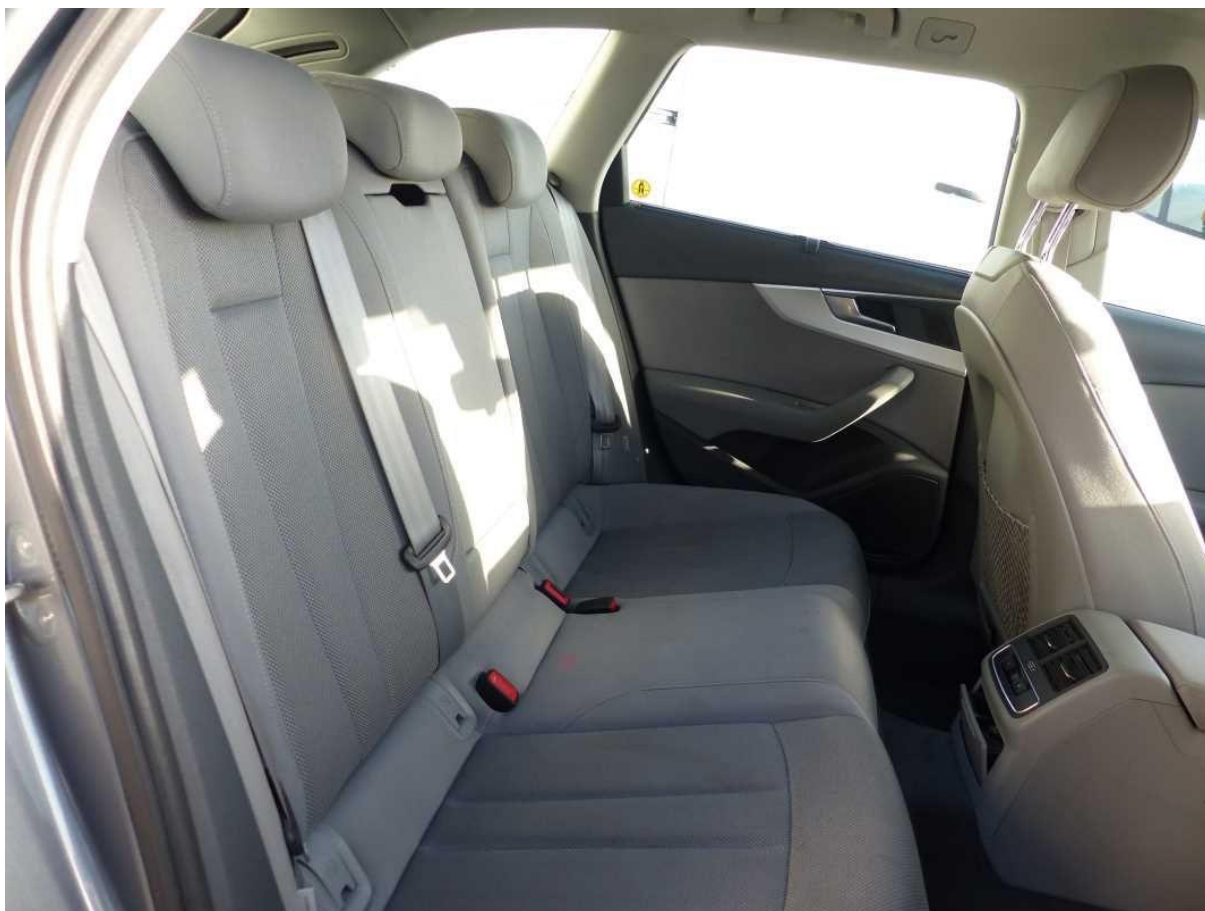

Fot. nr 40



Fot. nr 41



Fot. nr 42



Fot. nr 43



Fot. nr 44



Fot. nr 45



Fot. nr 46



Fot. nr 47



Fot. nr 48

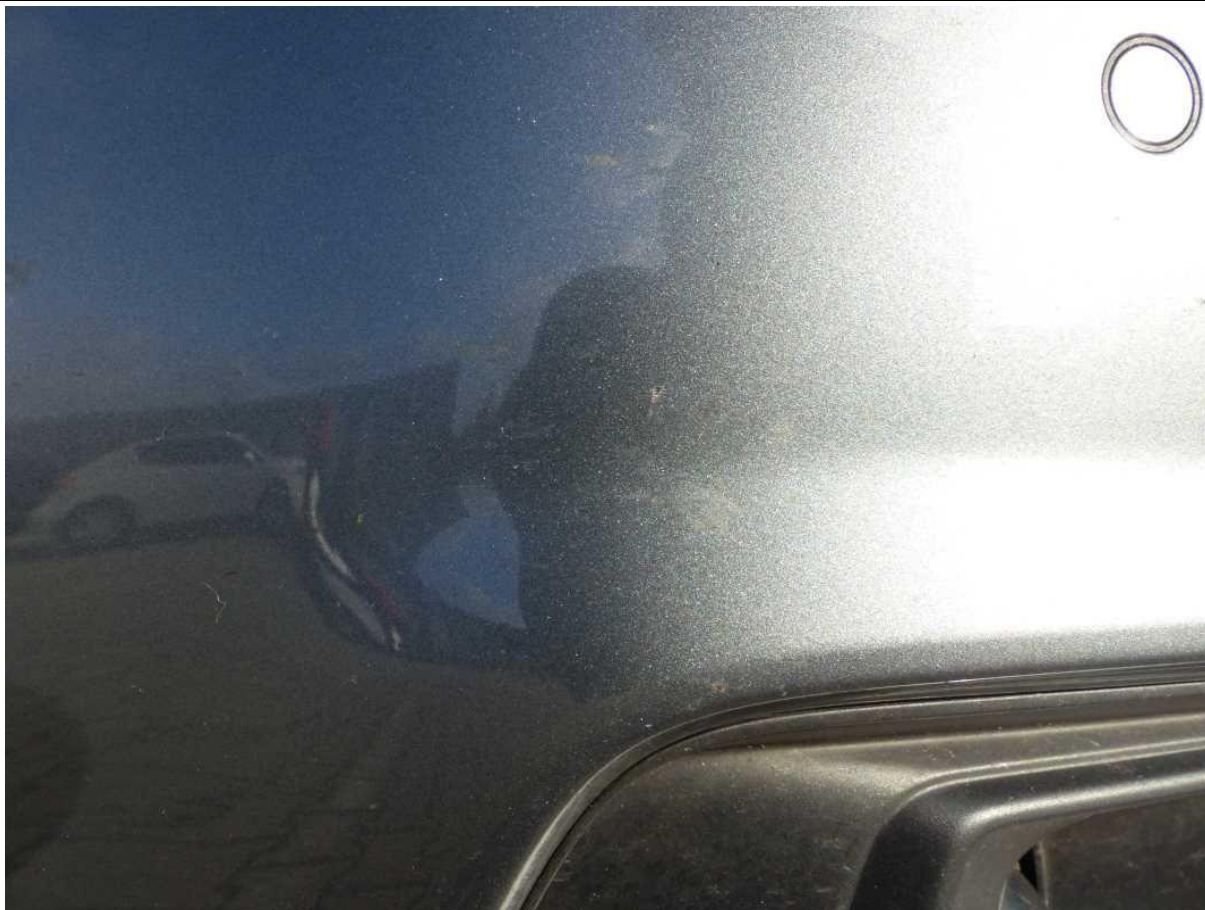

Fot. nr 49



Fot. nr 50



Fot. nr 51



Fot. nr 52

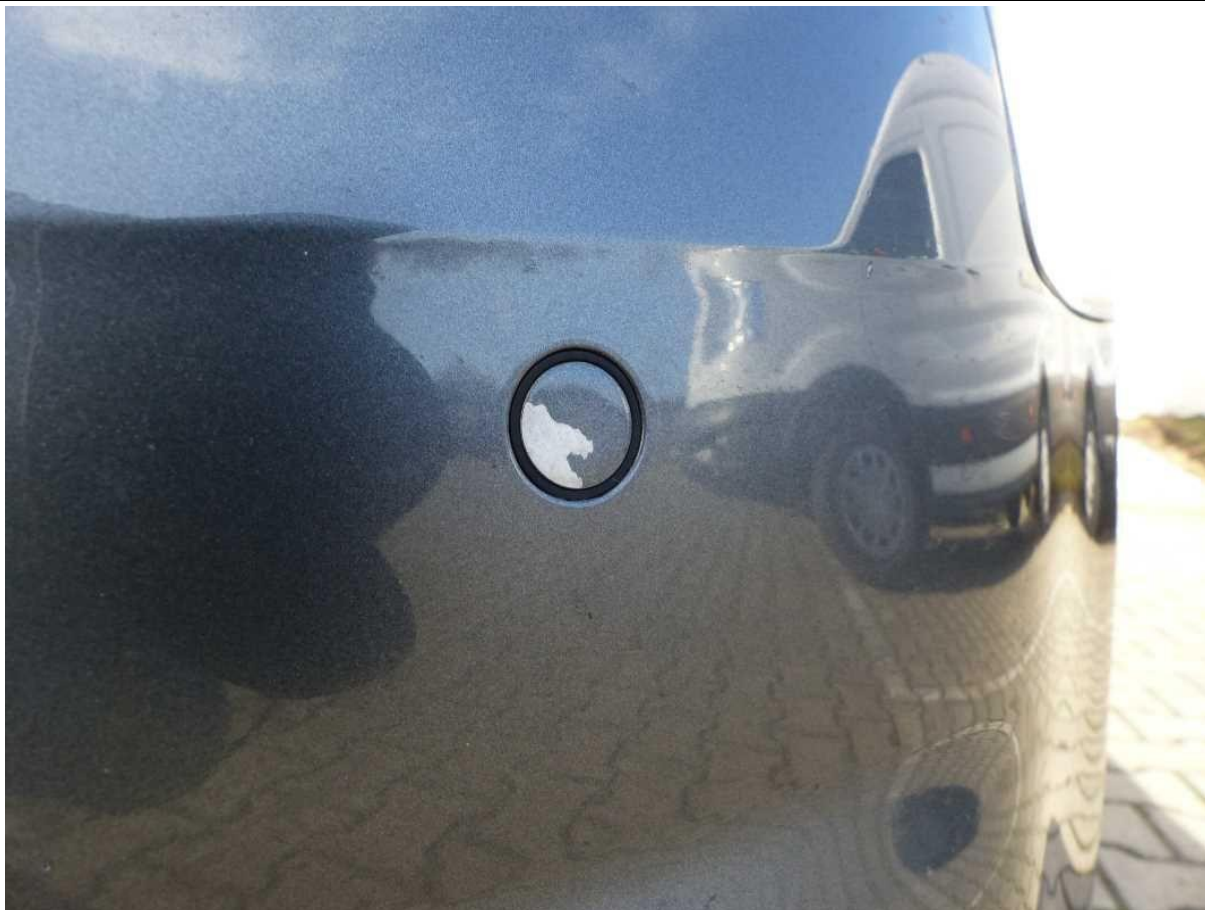

Fot. nr 53



Fot. nr 54



Fot. nr 55



Fot. nr 56

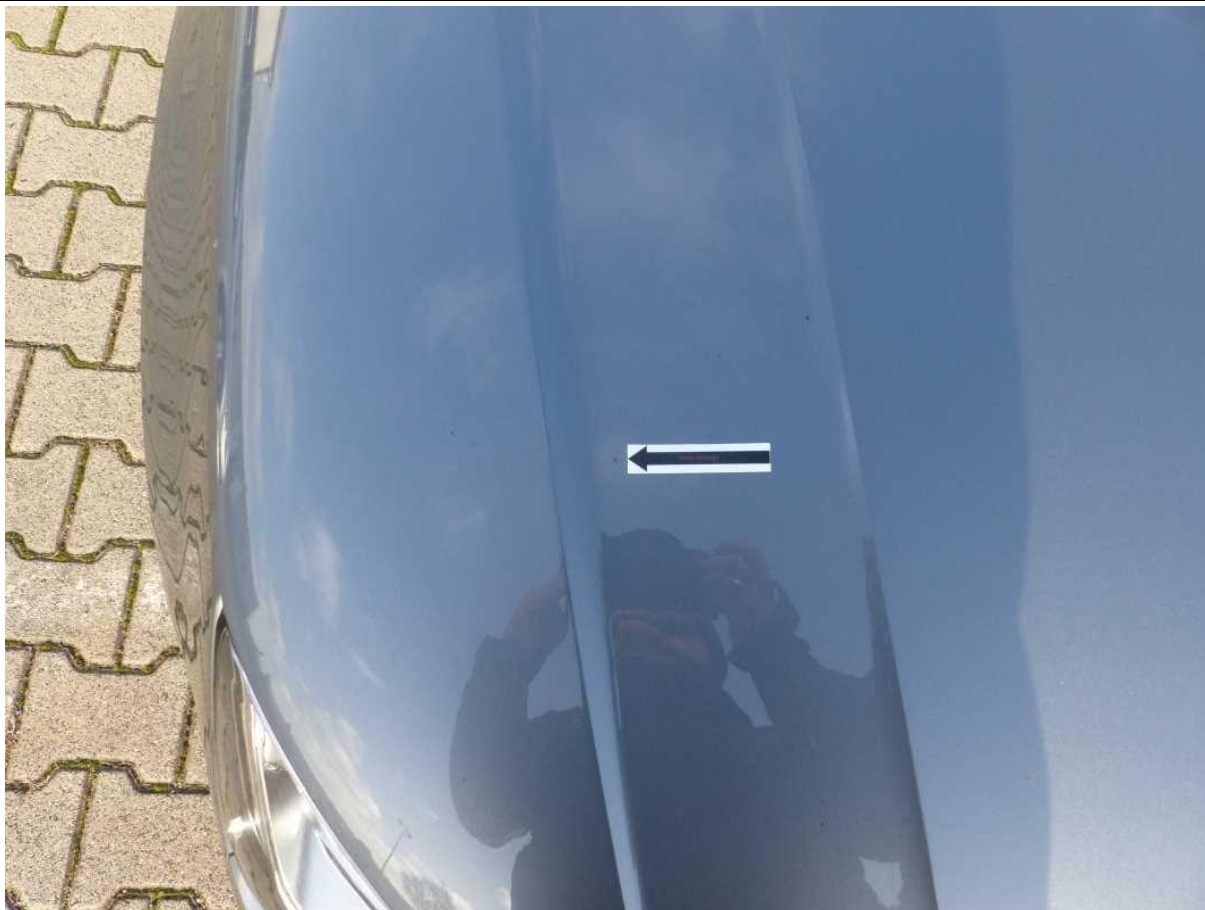

Fot. nr 57



Fot. nr 58



Fot. nr 59



Fot. nr 60



Fot. nr 61



Fot. nr 62



Fot. nr 63



Fot. nr 64



Fot. nr 65



Fot. nr 66



Fot. nr 67

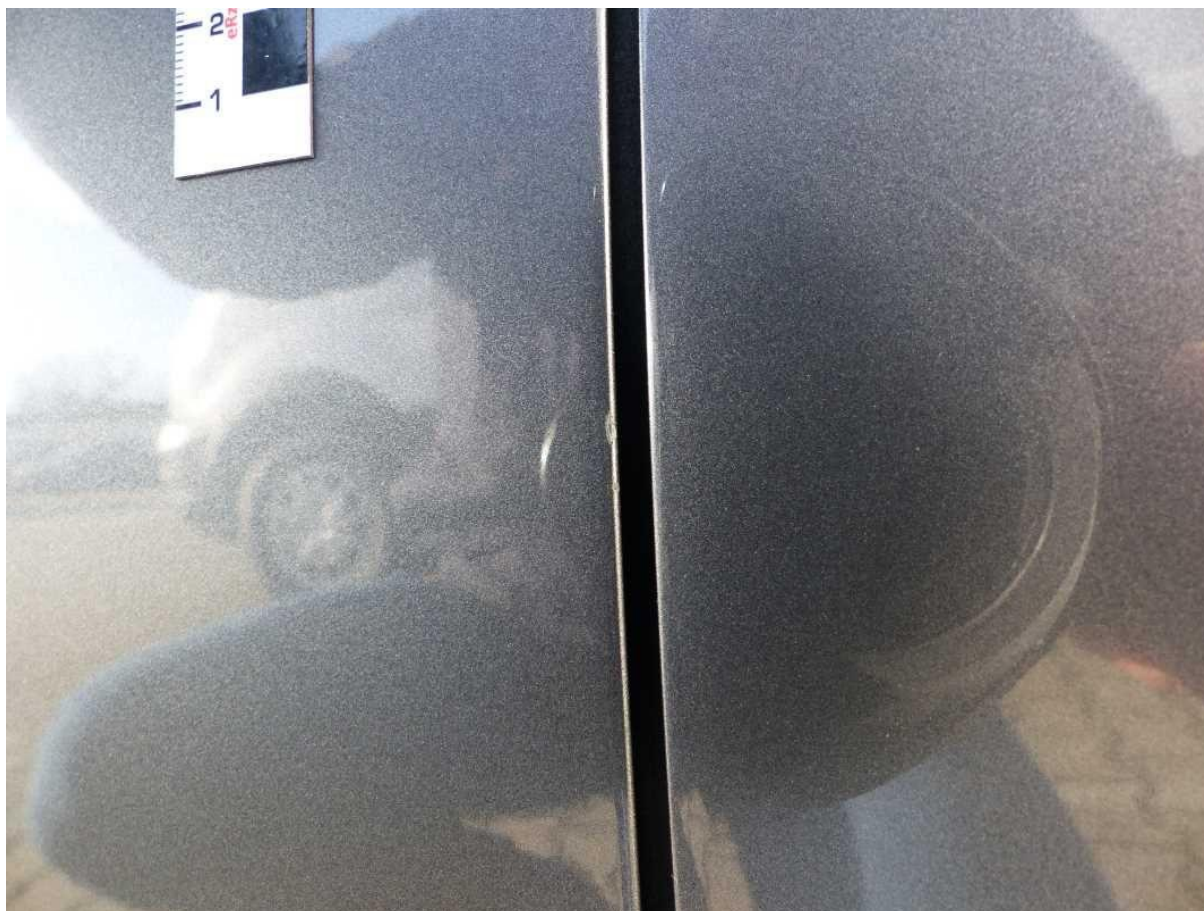

Fot. nr 68

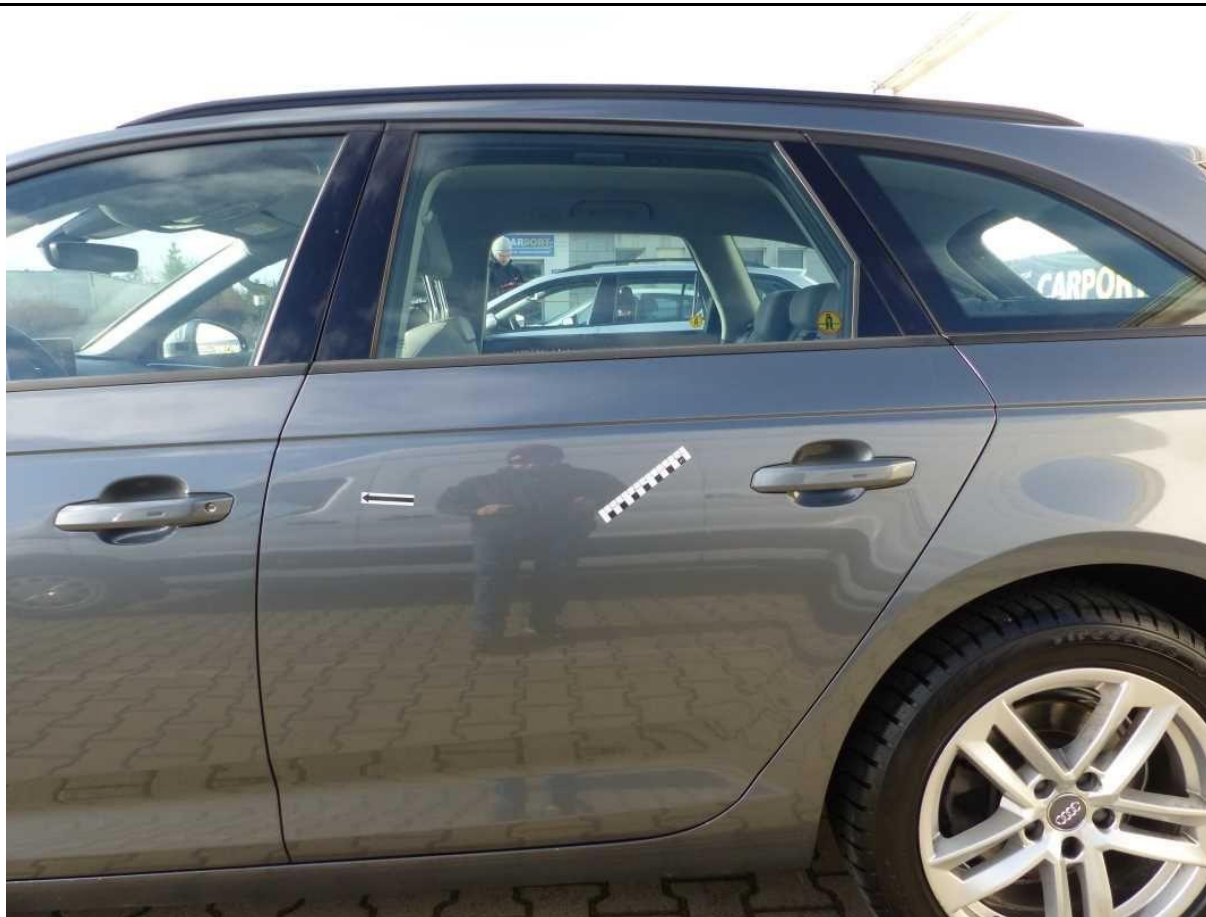

Fot. nr 69



Fot. nr 70



Fot. nr 71



Fot. nr 72



Fot. nr 73



Fot. nr 74



Fot. nr 75



Fot. nr 76



Fot. nr 77



Fot. nr 78



Fot. nr 79



Fot. nr 80



Fot. nr 81



Fot. nr 82



Fot. nr 83



Fot. nr 84



Fot. nr 85

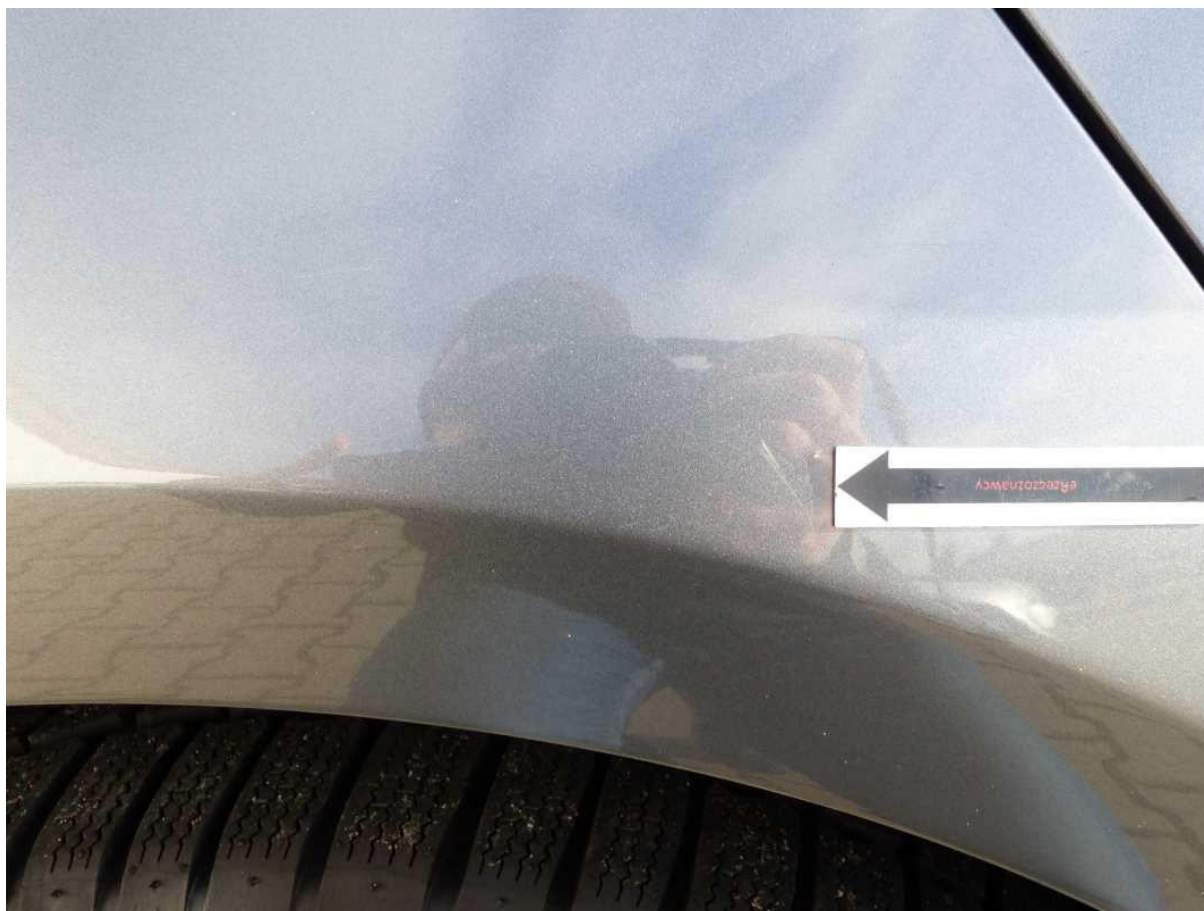

Fot. nr 86



Fot. nr 87

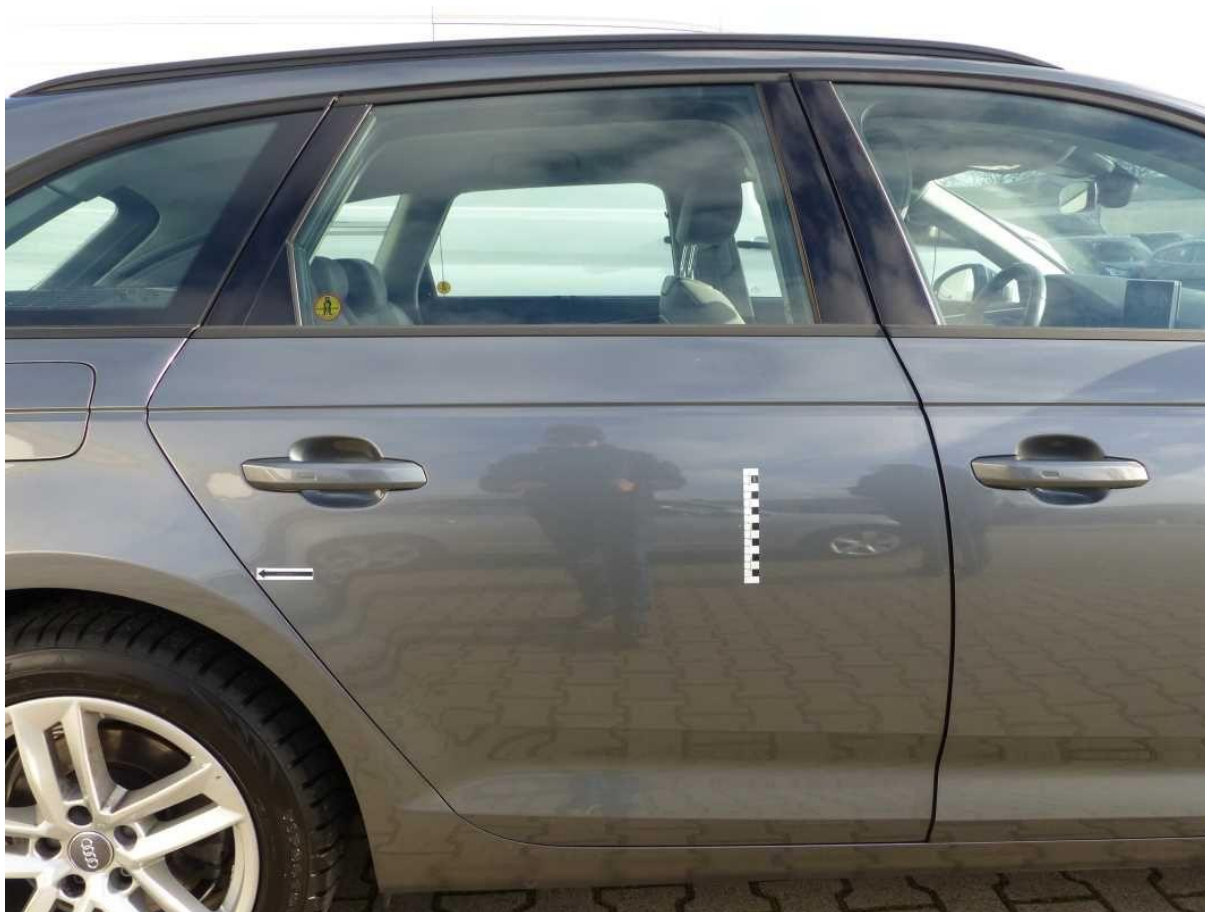

Fot. nr 88

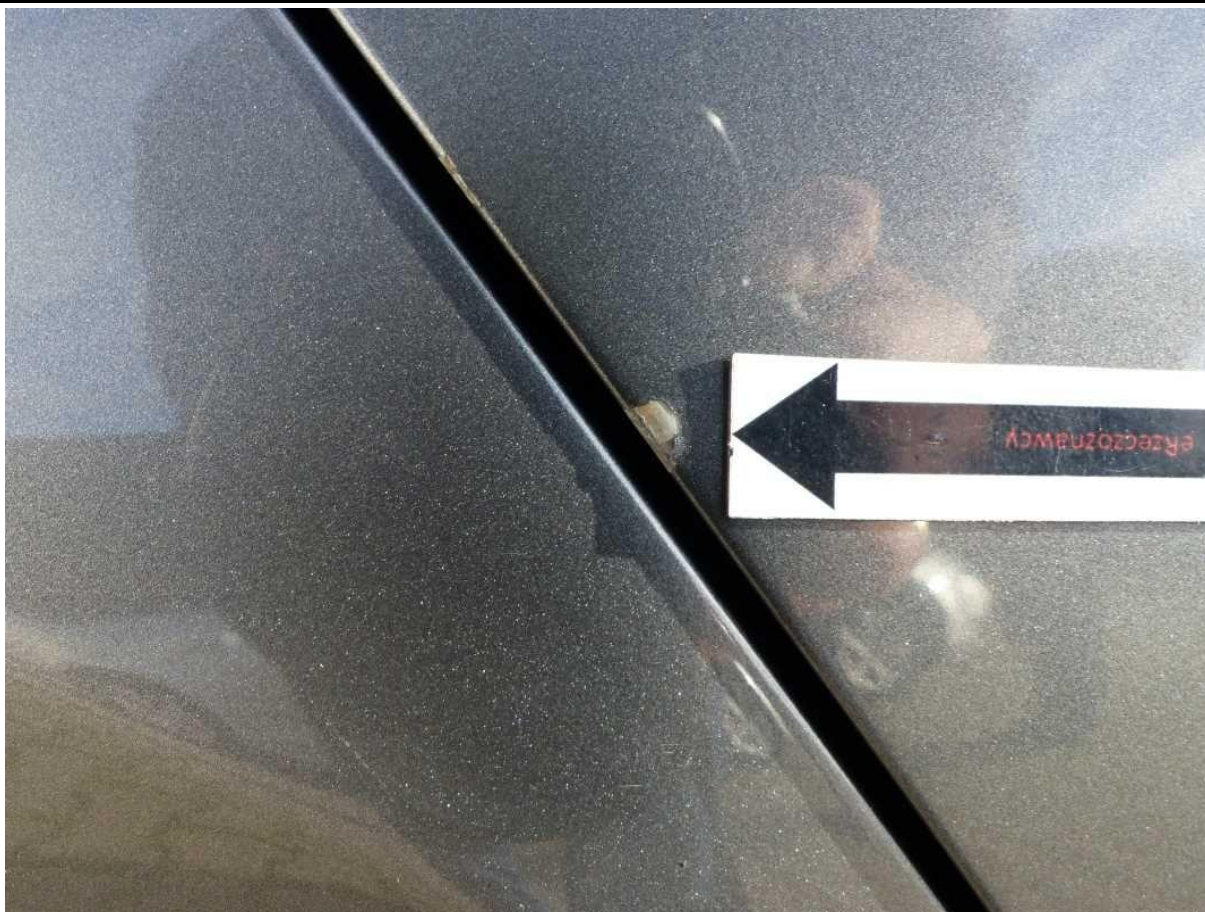

Fot. nr 89

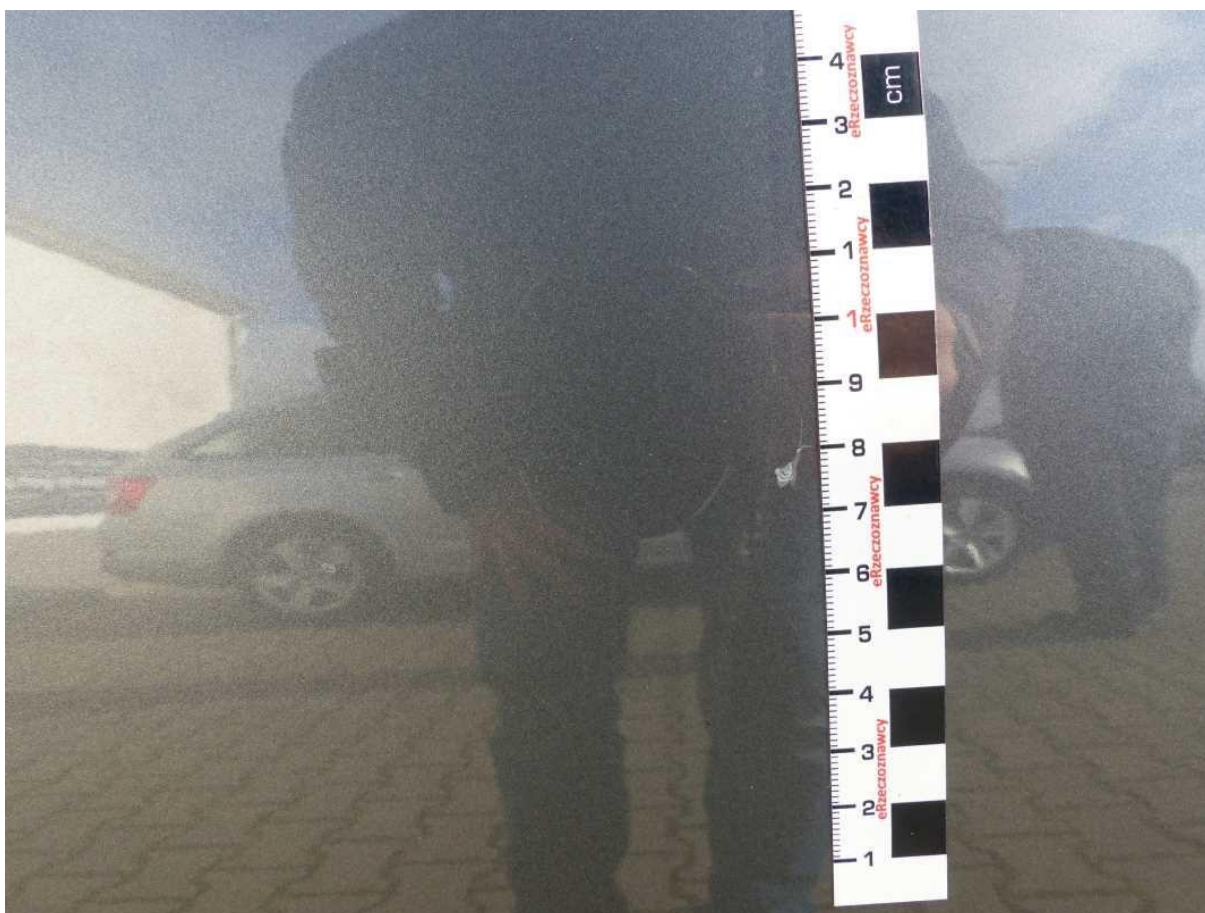

Fot. nr 90



Fot. nr 91



Fot. nr 92



Fot. nr 93



Fot. nr 94



Fot. nr 95



Fot. nr 96



Fot. nr 97



Fot. nr 98



Fot. nr 99

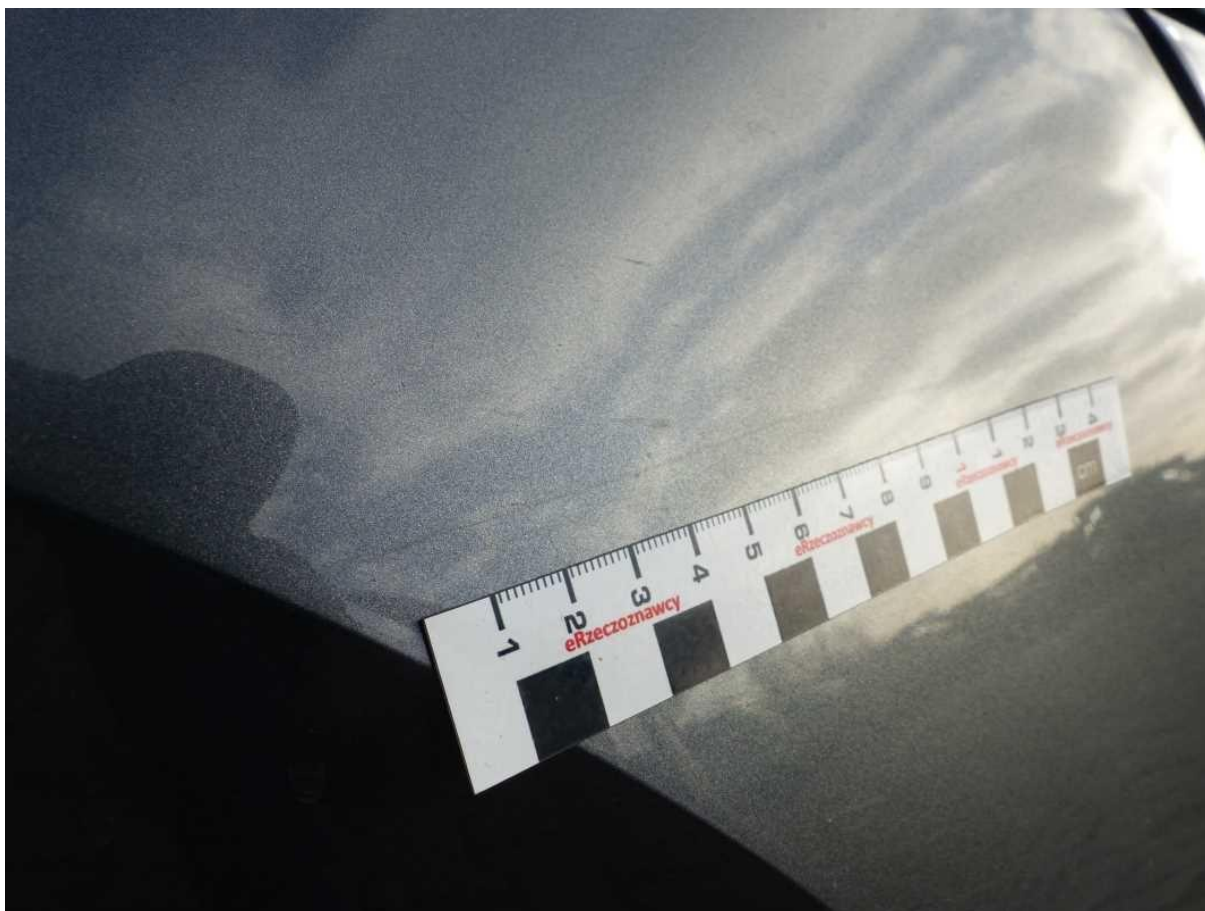

Fot. nr 100



Fot. nr 101



Fot. nr 102



Fot. nr 103



Fot. nr 104



Fot. nr 105



Fot. nr 106



Fot. nr 107



Fot. nr 108



Fot. nr 109



Fot. nr 110



Fot. nr 111



Fot. nr 112



Fot. nr 113

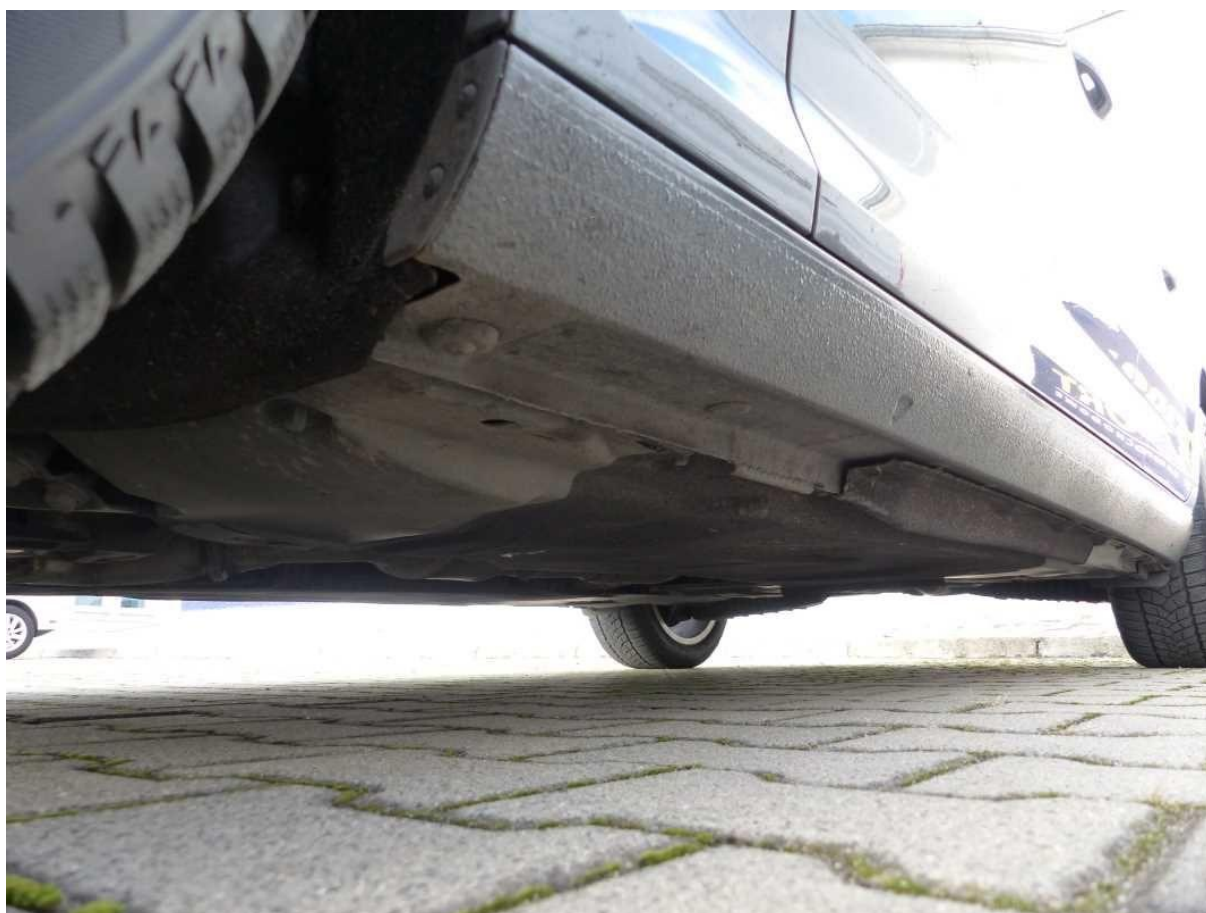

Fot. nr 114



Fot. nr 115



Fot. nr 116



Fot. nr 117



Fot. nr 118

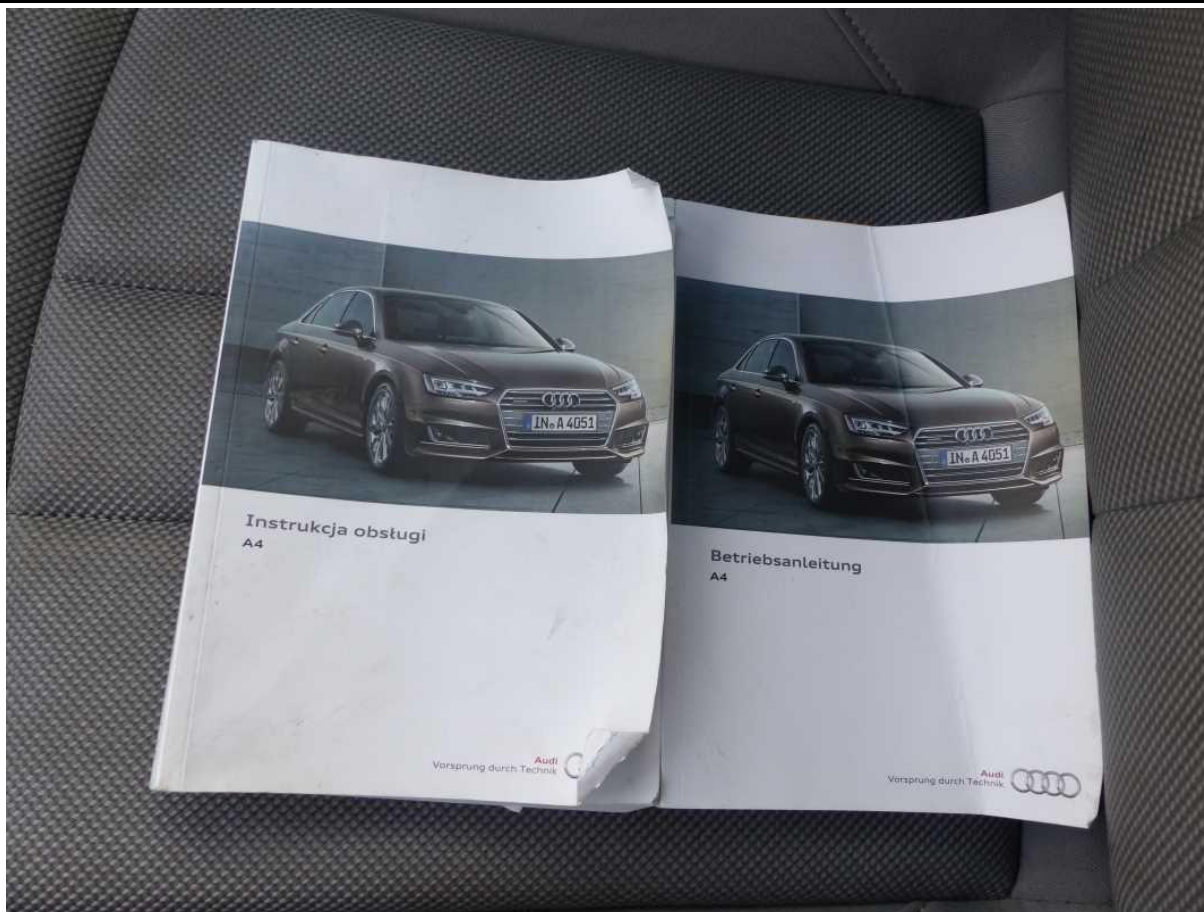

Fot. nr 119



Fot. nr 120

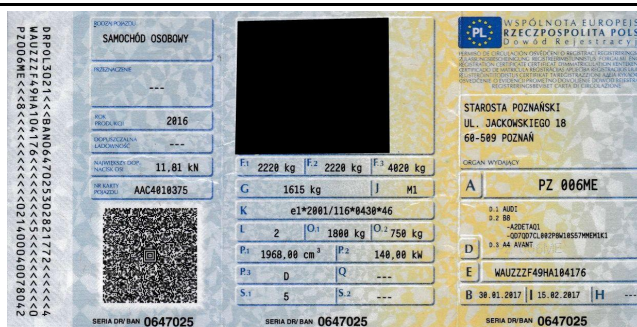

Fot. nr 121



Fot. nr 122

Dokument wystawiony elektronicznie, wany bez podpisu