

www.erzeczoznawcy.eu

www.tuvpol.pl

Nr zlecenia: 40/23/01/2020/Car-Port STANDARD

z dnia: 2020/01/22

Zlecniodawca:

CARPORT - Aukcje Samochodowe
Prze mierowo
62-081 Baranowo

Rzeczoznawca:

Mariusz Wierzbicki/zatw. Pion Weryfikacyjny eRzeczoznawcy



OPINIA TECHNICZNA

Zadanie: Ocena stanu technicznego i określenie wartości rynkowej pojazdu

| DANE IDENTYFIKACYJNE POJAZDU | | Dane: [O] I-2020 | |
|---|----------------------------------|-------------------|--|
| Rodzaj pojazdu: | Samochód osobowy | VIN: | W O L G T 6 E M 8 C 1 0 2 6 4 1 3 |
| Marka: | OPEL | Nr rejestracyjny: | WF1235G |
| Model pojazdu: | Insignia 2.0 CDTI | Nr Info-Ekspert: | 028-03639 |
| Wersja: | Cosmo Aut. | Rok produkcji: | 2011 |
| Wskazanie drogomierza | 200008 km | | |
| Data pierwszej rejestracji | 2012/01/10 | | |
| Data wykonania badania technicznego | 2020/03/04 | | |
| Rodzaj nadwozia | hatchback 5 drzwiowy | | |
| Dop. masa całkowita | 2170 kg* | | |
| Jednostka napędowa | z zapłonem samoczynnym | | |
| Pojemność / Moc silnika | 1956 ccm / 118kW (160KM) | | |
| Doładowanie | Turbosp. z chłodn. powietrza | | |
| Liczba cylindrów / Układ cylindrów / Liczba zaworów | 4 / rzędowy / 16 | | |
| Rodzaj skrzyni biegów | automatyczna | | |
| Rodzaj napędu | przedni (4x2) | | |
| Kolor powłoki lakierowej, (rodzaj lakieru) | Czarny 22C 2-warstwowy typu mika | | |

WYPOSA ENIE STANDARDOWE

| L.p. | Nazwa elementu wyposażenia | L.p. | Nazwa elementu wyposażenia |
|------|---|------|---|
| 1 | ABS - system zapobiegający blokowaniu kół | 27 | Poduszki powietrzne boczne przednie |
| 2 | Antena radiowa | 28 | Pokrywa bagażnika otwierana automatycznie |
| 3 | Filtr cz. steczek stałych | 29 | Radioodtwarzacz CD/MP3 300 |
| 4 | Filtr p/pyłkowy | 30 | Siedzenia tylne dzielone asymetrycznie |
| 5 | Fotel kierowcy z regulacją odcinka lędźwiowego elektrycznie | 31 | Sterowanie radiem w kierownicy |
| 6 | Fotel kierowcy z regulacją wysokości elektrycznie | 32 | Sygnalizacja niezapiętych pasów przednich |
| 7 | Fotele przednie komfortowe | 33 | Sygnalizacja niezapiętych pasów tylnych |
| 8 | Głośniki 7 szt. | 34 | System ESP + TCS |
| 9 | Hamulec postojowy elektryczny | 35 | System wspomagania ruszania pod górę |
| 10 | Immobilizer | 36 | Szyba przednia atermiczna |
| 11 | Kierownica pokryta skórą | 37 | Szyby przednie regulowane elektrycznie |
| 12 | Kieszenie w oparciach foteli przednich | 38 | Szyby tylne regulowane elektrycznie |
| 13 | Klimatyzacja automatyczna 2 strefowa | 39 | wiatła do jazdy dziennej |
| 14 | Kolumna kierownicy regulowana | 40 | wiatła drogowe automatycznie włączane |
| 15 | Komputer pokładowy | 41 | wiatła mijania włączane automatycznie |
| 16 | Kurtyny powietrzne boczne | 42 | wiatła p/mgielne przednie |
| 17 | Lusterka zewnętrzne podgrzewane i regulowane elektrycznie | 43 | Tarcze kół aluminiowe 18" opony 245/45 |
| 18 | Lusterka zewnętrzne w kolorze nadwozia | 44 | Tempomat |
| 19 | Lusterko wewnętrzne ciemniące automatycznie | 45 | Wspomaganie układu kierowniczego |
| 20 | Nakładki ozdobne progów | 46 | Wycieraczki z czujnikiem deszczu |
| 21 | Nawiew powietrza na siedzenia tylne | 47 | Wyświetlacz graficzny |
| 22 | Otwór na długie przedmioty w siedzeniu tylnym | 48 | Zagłówki foteli przednich aktywne |
| 23 | Podłokietnik centralny przedni | 49 | Zamek centralny zdalnie sterowany |
| 24 | Podłokietnik siedzenia tylnych | 50 | Zawieszenie obniżone |
| 25 | Poduszka powietrzna kierowcy | 51 | Zestaw naprawczy opon |
| 26 | Poduszka powietrzna pasażera z możliwością odłączenia | | |

WYPOSA ENIE DODATKOWE

| L.p. | Nazwa elementu wyposażenia |
|------|--|
| 1 | Lakier metalizowany |
| 2 | Pakiet Infinity Navi (dopłata) Odtwarzacz DVD Audio System Infinity Wyświetlacz kolorowy Instalacja telefonu GSM (Bluetooth) Radioodtwarzacz CD + MP3 Złotce "USB" System nawigacji satelitarnej 3D |
| 3 | Pakiet Kierowcy (dopłata) Lusterko wewnętrzne ciemniące automatycznie Wycieraczki z czujnikiem deszczu Czujniki parkowania - przód Reflektory z doświetlaniem łuków Czujniki parkowania - tył Reflektory bi-ksenonowe Wiatła drogowe automatycznie włączane |

OPIS ZAMONTOWANEGO W POJE DZIE OGUMIENIA

| Koło | Marka, typ | Bieżnik [mm] |
|-----------------|---|--------------|
| Przednie lewe: | UNIROYAL 245/45 R18 100V XL MS PLUS 77 TL | 8,2 |
| Przednie prawe: | UNIROYAL 245/45 R18 100V XL MS PLUS 77 TL | 7,0 |
| Tylne lewe: | UNIROYAL 245/45 R18 100V XL MS PLUS 77 TL | 7,4 |
| Tylne prawe: | UNIROYAL 245/45 R18 100V XL MS PLUS 77 TL | 7,2 |

KOREKTY WARTO CI POJAZDU

| | |
|----------------------------------|-------|
| KOREKTA ZA PIERWSZ REJESTRACJ | (+) |
| KOREKTA ZA WYPOSA ENIE | (+) |
| KOREKTA ZA PRZEBIEG | (-) |
| KOREKTY RÓ NE: | |
| Regionalna sytuacja rynkowa | (-) |
| Korekta – Aukcja Internetowa | (-) |
| Stan utrzymania i dbała o pojazd | (-) |
| KOREKTY RÓ NE RAZEM | (-) |
| KOREKTA ZA OGUMIENIE | (+) |

UWAGI RZECZOZNAWCY DOTYCZ CE WYCENY

Zastosowana dodatkowa ujemna korekta wynika z zasad wyceny zaaprobowanych przez Stowarzyszenie Rzecznawców Techniki Samochodowej i Ruchu Drogowego opisanego w punkcie 1.3 Instrukcji Okre lania Warto ci Pojazdów nr 1.2016, dla tego typu ofert - „Warto dla sprzeda y zamkni tej lub krótkoterminowej”. Korekta ujemna „Warto dla sprzeda y zamkni tej lub krótkoterminowej” ma za zadanie urealni warto rynkow do wystawienia pojazdu na portal aukcyjny. Ustalono kwot warto ci rynkowej, jako cen wywoławcz , od której zaczyna si licytacja, czyli zgłaszanie przez potencjalnych nabywców coraz wy szej ceny za oferowany przedmiot.

Ujemna korekta "Regionalna sytuacja rynkowa" została zadana na podstawie analizy internetowych ofert sprzeda y pojazdów o zbli onych parametrach.

OPIS STANU TECHNICZNEGO ZESPOŁÓW POJAZDU**NADWOZIE - Szkielet i poszycia zewn trzne**

| L.p. | Nazwa elementu | L / P | Rodzaj uszkodzenia | Opis | Fot. nr |
|------|-----------------------|-------|--|------|---------|
| 1 | Pokrywa przednia | | Odpryski powłoki lakierowej | | |
| 2 | Drzwi boczne przednie | L | Wgniecione z zarysowaniami powłoki lakierowej | | |
| 3 | Drzwi boczne tylne | L | Zarysowania powłoki lakierowej | | |
| 4 | Próg | P | Zarysowania powłoki lakierowej | | |
| 5 | Dach | | Ogniska korozji ze sp cherzeniami powłoki lakierowej | | |
| 6 | Błotnik tylny | L | Zarysowania powłoki lakierowej | | |
| 7 | Błotnik tylny | P | Zarysowania powłoki lakierowej | | |

Na pozostałych elementach obla chowania bryły nadwozia stwierdzono równie typowe dla jego okresu eksploatacji uszkodzenia powłoki lakierowej (zarysowania, odpryski, itp.)

**NADWOZIE – Opis powłoki lakierowej**

| L.p. | Nazwa elementu | L / P | Grubo powłoki [μm] | Opis |
|------|------------------|-------|--------------------|------|
| 1 | Pokrywa przednia | | ±237μm | |
| 2 | Dach | | ±76μm | |
| 3 | Błotnik przedni | L | ±210μm | |

| | | | | |
|----|-------------------------------|---|--------|--|
| 4 | Próg | L | ±140µm | |
| 5 | Słupek przedni | L | ±31µm | |
| 6 | Drzwi przednie | L | ±212µm | |
| 7 | Słupek rodkowy | L | ±29µm | |
| 8 | Drzwi tylne | L | ±268µm | |
| 9 | Błotnik tylny | L | ±303µm | |
| 10 | Błotnik przedni | P | ±63µm | |
| 11 | Próg | P | ±56µm | |
| 12 | Słupek przedni | P | ±41µm | |
| 13 | Drzwi przednie | P | ±78µm | |
| 14 | Słupek rodkowy | P | ±27µm | |
| 15 | Drzwi tylne | P | ±79µm | |
| 16 | Błotnik tylny | P | ±76µm | |
| 17 | Pokrywa (drzwi) tyłu nadwozia | | ±119µm | |

Podane przedziały grubości powłoki lakierowej, dotyczą punktów pomiarowych. Nie mogą być traktowane jako gwarancja, że grubość powłoki lakierowej w innych punktach nie wykracza poza te przedziały. Pomiar powłoki lakierowej został wykonany przez dzień bieżący w posiadaniu Rzeczoznawcy. Pomiar wykonany innym przyrządem może się różnić.



NADWOZIE – Wyposażenie zewnętrzne

| L.p. | Nazwa elementu | L / P | Rodzaj uszkodzenia | Opis | Fot. nr |
|------|---------------------------|-------|---|------|---------|
| 1 | Zderzak przedni | | Zarysowany | | |
| 2 | Obudowa lusterka bocznego | L | Zarysowana | | |
| 3 | Obudowa lusterka bocznego | P | Zarysowana | | |
| 4 | Szyba przednia | | Pęknięcie na warstwie wewnętrznej szyby, odpryski warstwy zewnętrznej | | |



NADWOZIE – Wyposażenie wewnętrzne

| L.p. | Nazwa elementu | L / P | Rodzaj uszkodzenia | Opis | Fot. nr |
|------|---|-------|---------------------------------|------|---------|
| 1 | Fotel przedni kpl. | L | Zabrudzony, rozdarcie materiału | | |
| 2 | Kanapa tylna | | Zabrudzona | | |
| 3 | Wykładzina boku tylna | | Zabrudzona | | |
| 4 | Poszycie tapicerskie drzwi bocznych przednich | L | Zabrudzone | | |
| 5 | Poszycie tapicerskie drzwi bocznych przednich | P | Zabrudzone | | |
| 6 | Poszycie tapicerskie drzwi bocznych tylnych | L | Zabrudzone | | |
| 7 | Poszycie tapicerskie drzwi bocznych tylnych | P | Zabrudzone | | |

Wnętrze pojazdu nosi typowe dla jego okresu eksploatacji zabrudzenia oraz zużycie wszystkich elementów

**SILNIK z osprzętem, układem paliwowym i wydechowym**

| L.p. | Nazwa elementu | Rodzaj uszkodzenia | Opis | Fot. nr |
|------|----------------|--------------------|------|---------|
| 1 | Blok silnika | Wyciek oleju | | |
| 2 | Miska olejowa | Wyciek oleju | | |

**UKŁAD NAPĘDOWY**

| L.p. | Nazwa elementu | Rodzaj uszkodzenia | Opis | Fot. nr |
|------|----------------------------|--------------------|------|---------|
| 1 | Obudowa zespołu napędowego | Wyciek oleju | | |

**PODWOZIE – ZAWIESZENIE I KOŁA**

| L.p. | Nazwa elementu | L / P | Rodzaj uszkodzenia | Opis | Fot. nr |
|------|--|-------|-----------------------------|------|---------|
| 1 | Tarcza koła przedniego ze stopu lekkiego | L | Zadrapania krawędzi bocznej | | |

JAZDA KONTROLNA

- | | | |
|----|--|------------------|
| 1 | Głośność pracy silnika | BEZ UWAG |
| 2 | Przyspieszenia pojazdu | Mało dynamiczne |
| 3 | Praca układu kierowniczego | BEZ UWAG |
| 4 | Stateczność ruchu pojazdu | BEZ UWAG |
| 5 | Zmiana biegów, działanie sprzęgła | BEZ UWAG |
| 6 | Głośność skrzyni biegów / bloku napędowego | BEZ UWAG |
| 7 | Skuteczność hamulca zasadniczego | BEZ UWAG |
| 8 | Skuteczność hamulca pomocniczego | BEZ UWAG |
| 9 | Działanie ABS | Nie weryfikowano |
| 10 | Działanie drogomic i szybkościomierza | BEZ UWAG |
| 11 | Skuteczność ogrzewania i przewietrzania | Głośna praca |

Próba ruchowa przeprowadzona na niewielkim dystansie, w warunkach parkingowych, z prędkością do 15 km/h.

DOKUMENTY I KOMPLETACJA POJAZDU

- | | | |
|---|------------------------|-----|
| 1 | Książka serwisowa | TAK |
| 2 | Kluczyki (ilość sztuk) | 1 |
| 3 | Dowód rejestracyjny | TAK |
| 4 | Instrukcja obsługi | TAK |
| 5 | Trójkąt ostrzegawczy | TAK |

Dokument wystawiony elektronicznie, wagi bez podpisu

DOKUMENTACJA FOTOGRAFICZNA



Fot. nr 1



Fot. nr 2



Fot. nr 3



Fot. nr 4



Fot. nr 5

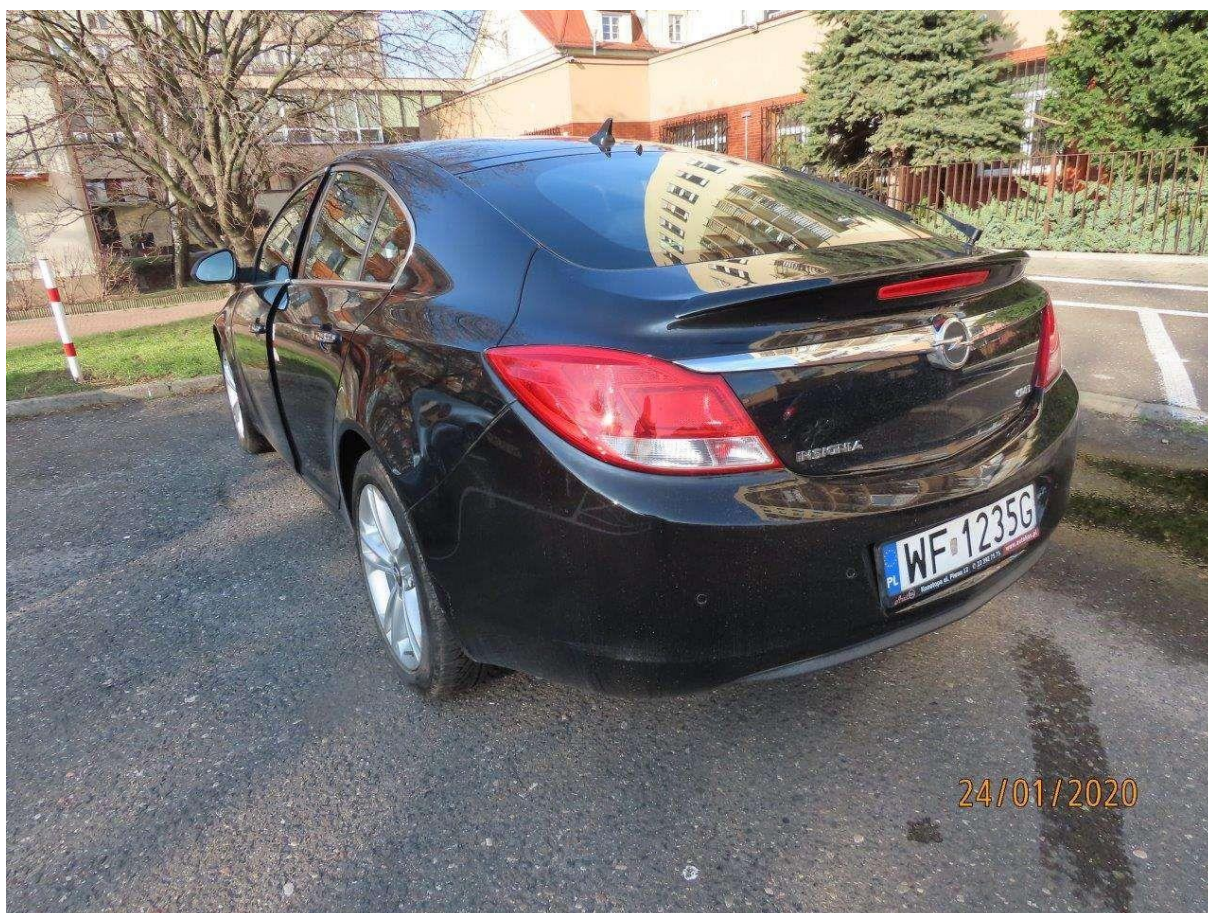

Fot. nr 6



Fot. nr 7



Fot. nr 8

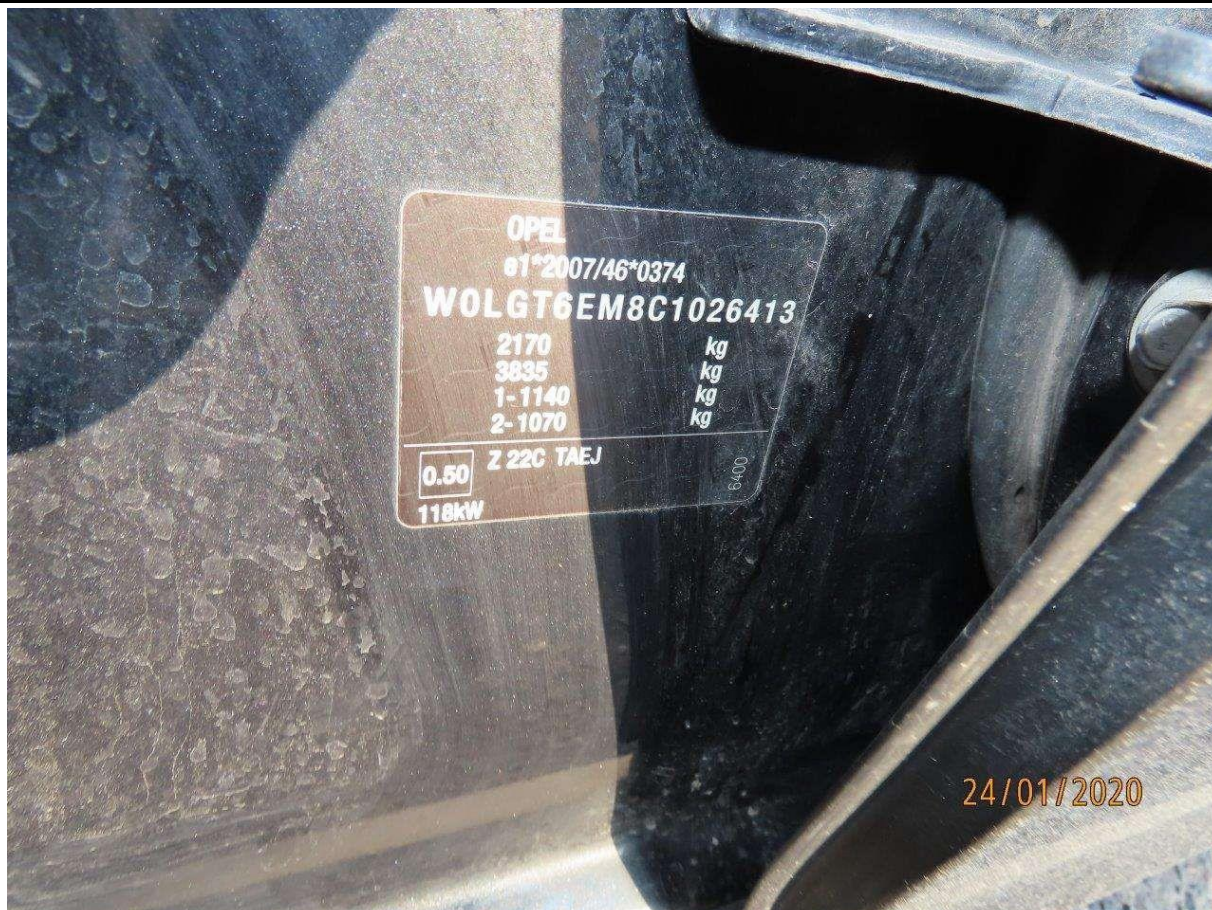

Fot. nr 9



Fot. nr 10



Fot. nr 11



Fot. nr 12



Fot. nr 13



Fot. nr 14



Fot. nr 15



Fot. nr 16



Fot. nr 17



Fot. nr 18



Fot. nr 19



Fot. nr 20

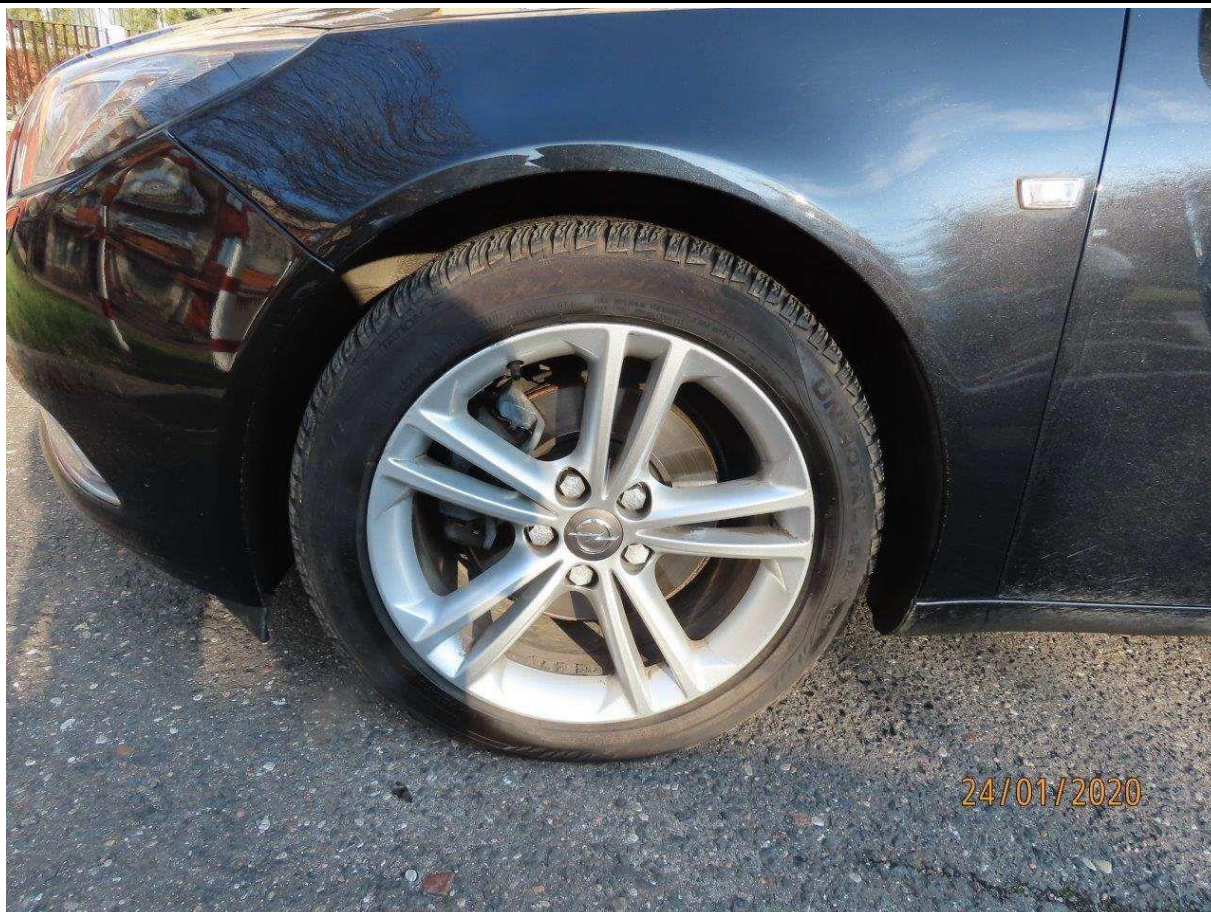

Fot. nr 21

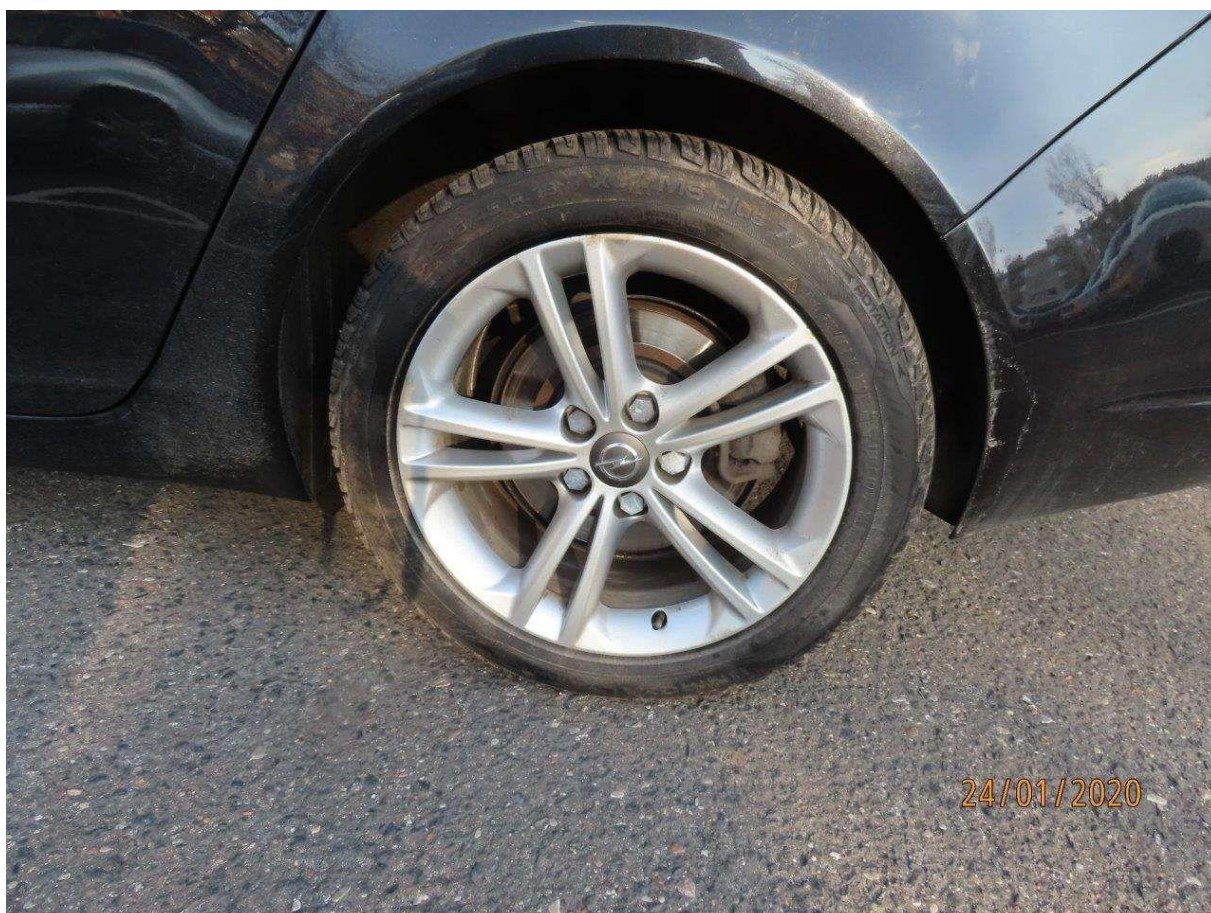

Fot. nr 22



Fot. nr 23



Fot. nr 24



Fot. nr 25

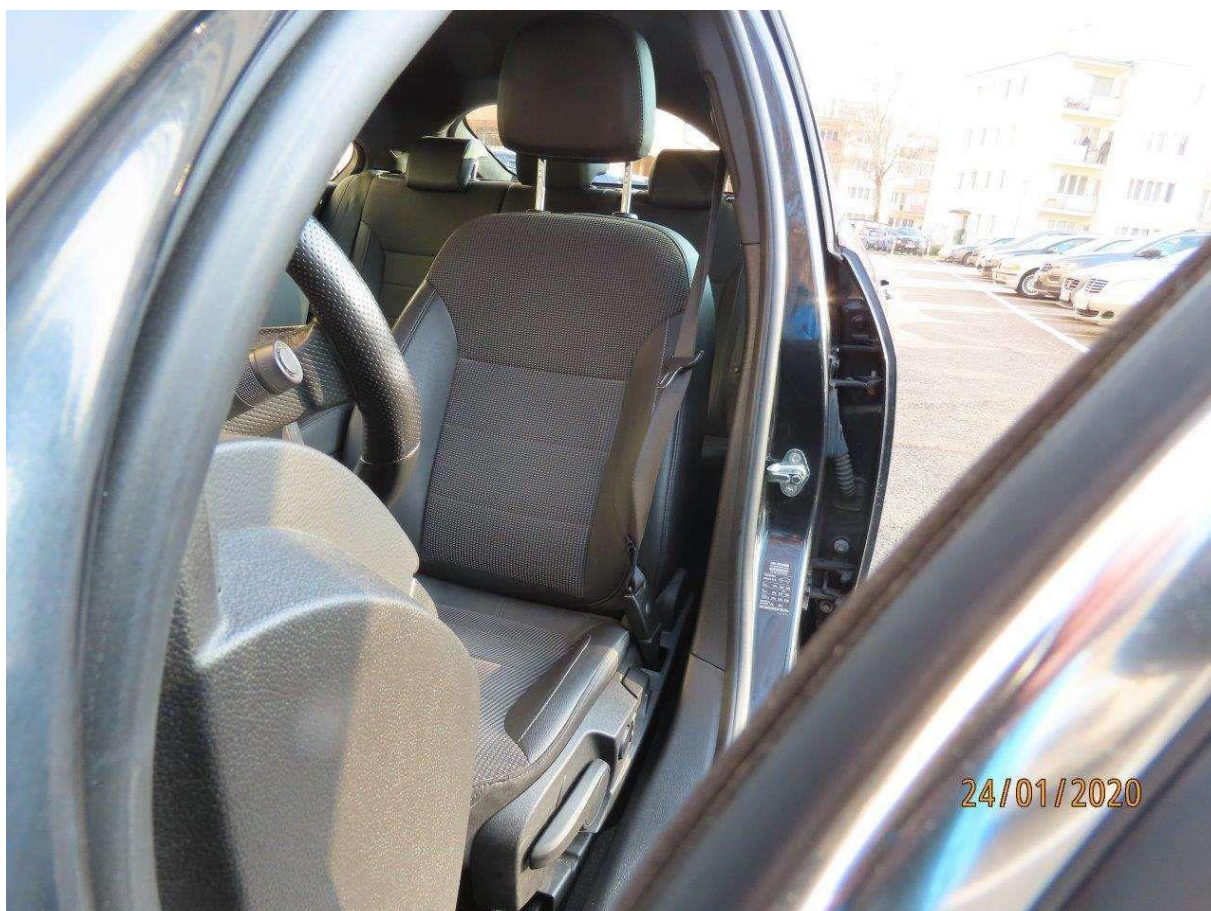

Fot. nr 26



Fot. nr 27



Fot. nr 28



Fot. nr 29



Fot. nr 30



Fot. nr 31



Fot. nr 32

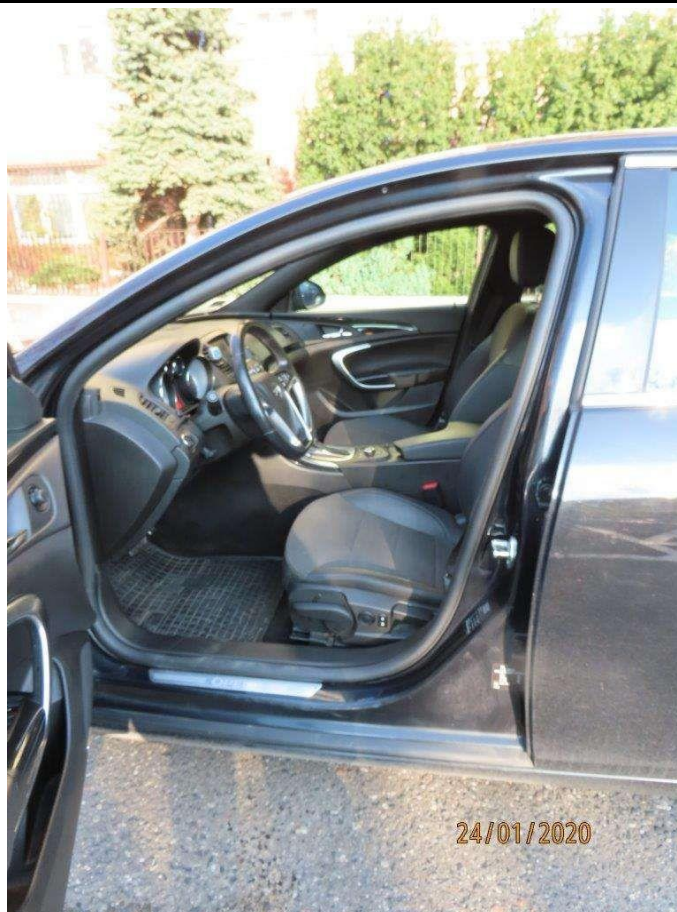

Fot. nr 33



Fot. nr 34



Fot. nr 35



Fot. nr 36

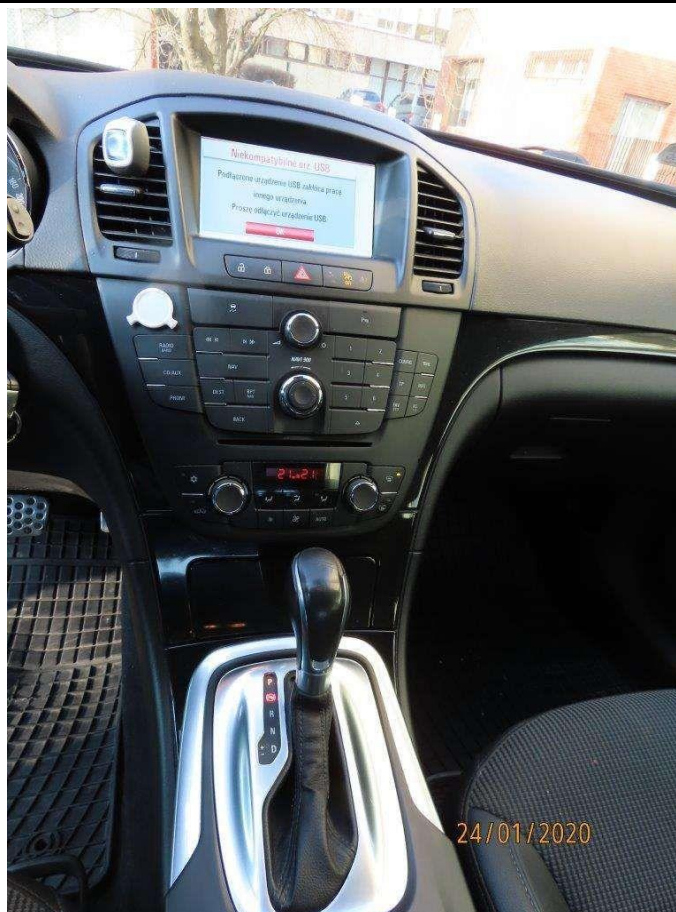

Fot. nr 37

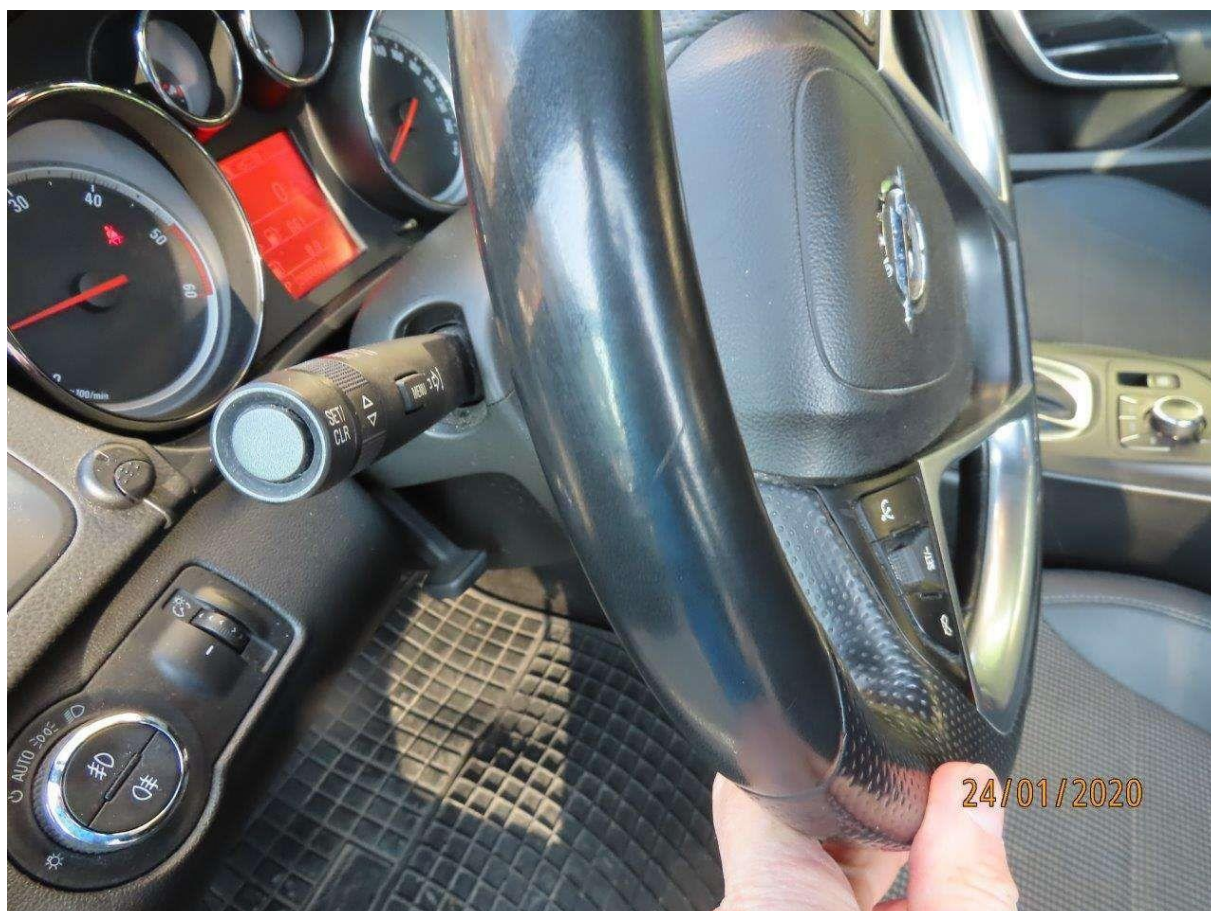

Fot. nr 38



Fot. nr 39



Fot. nr 40



Fot. nr 41

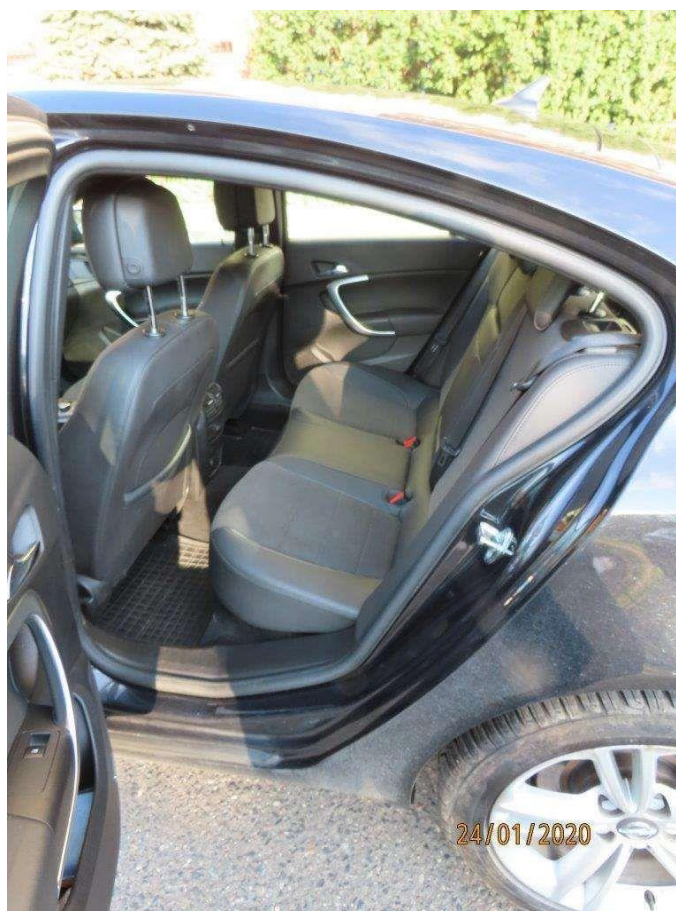

Fot. nr 42



Fot. nr 43



Fot. nr 44



Fot. nr 45



Fot. nr 46



Fot. nr 47



Fot. nr 48



Fot. nr 49



Fot. nr 50

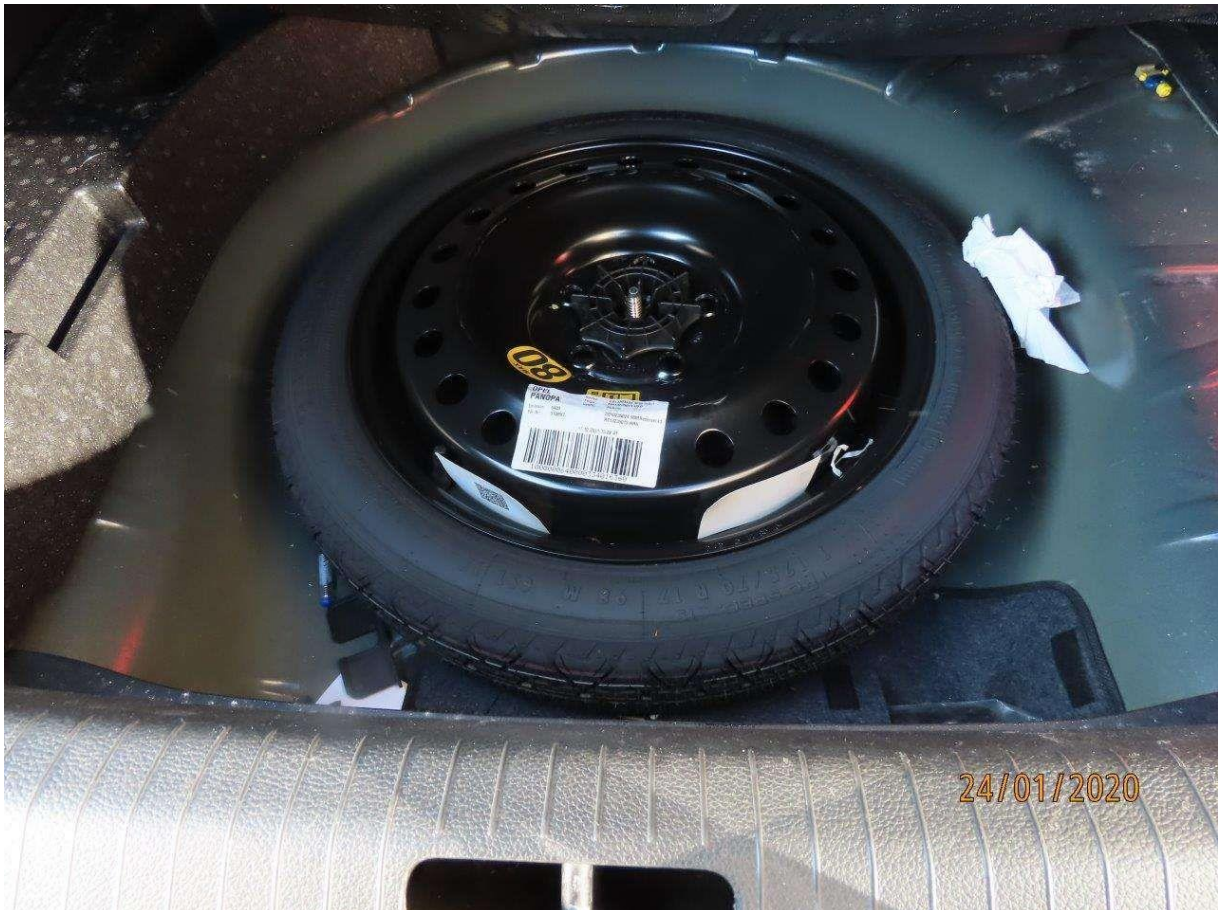

Fot. nr 51



Fot. nr 52



Fot. nr 53



Fot. nr 54



Fot. nr 55



Fot. nr 56



Fot. nr 57



Fot. nr 58

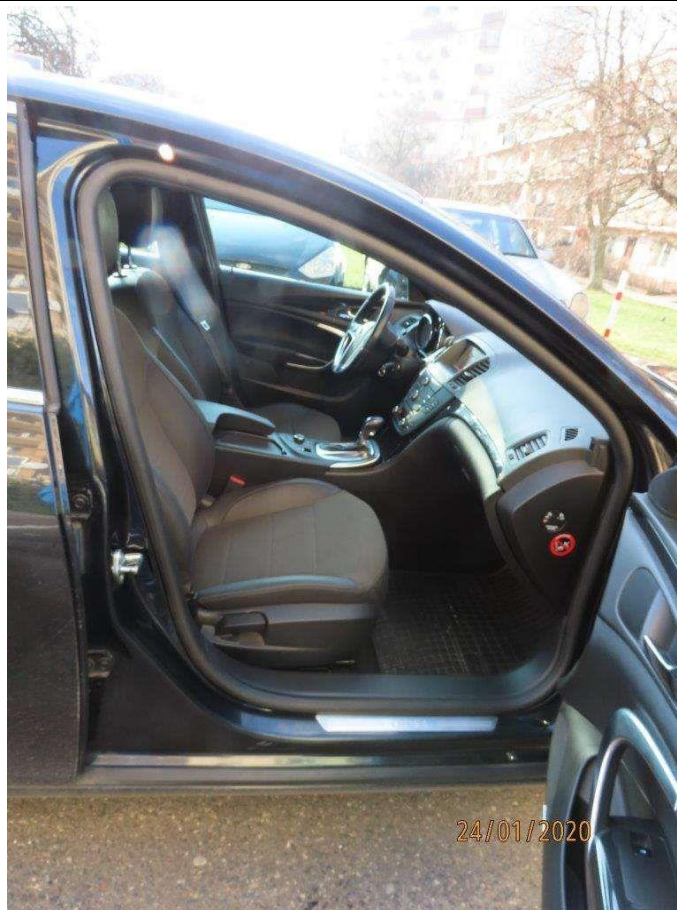

Fot. nr 59



Fot. nr 60

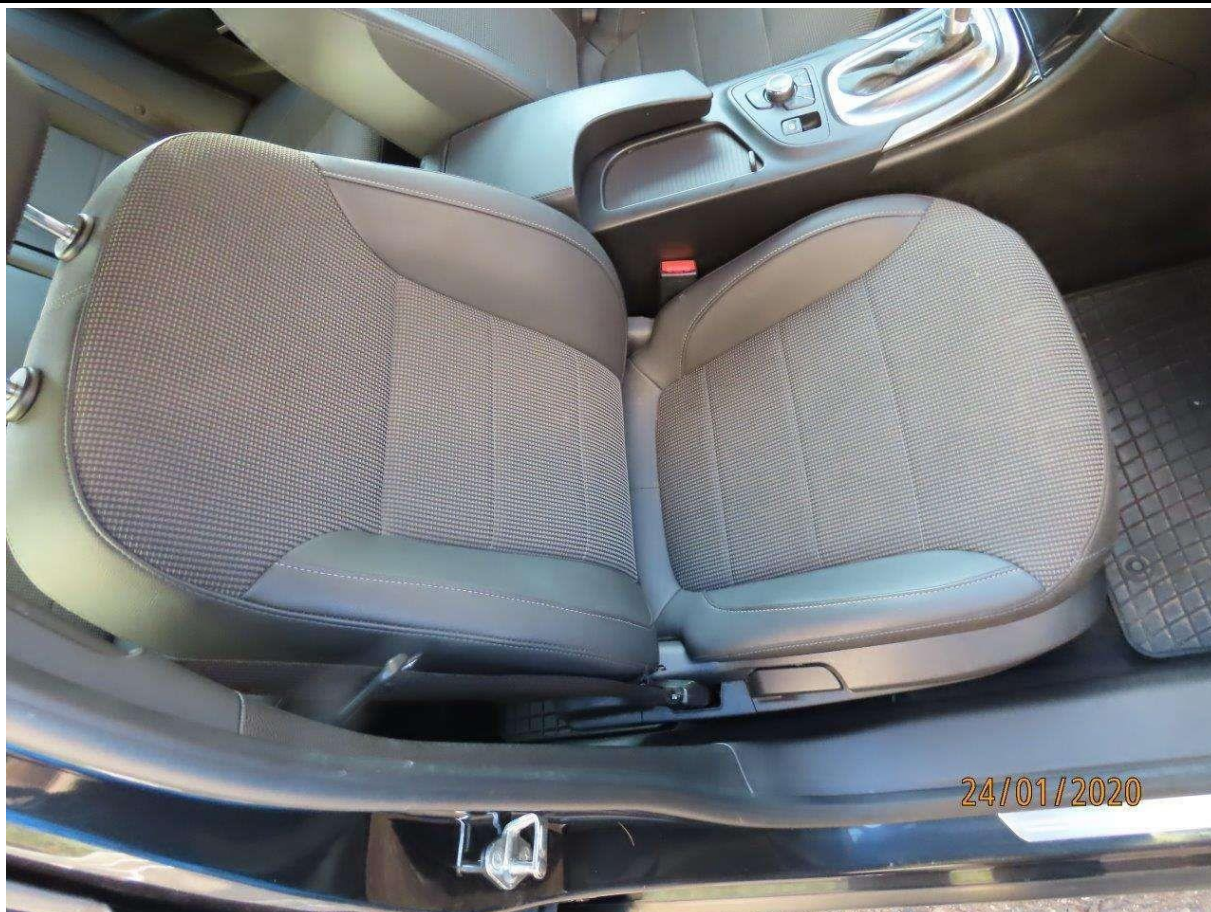

Fot. nr 61



Fot. nr 62

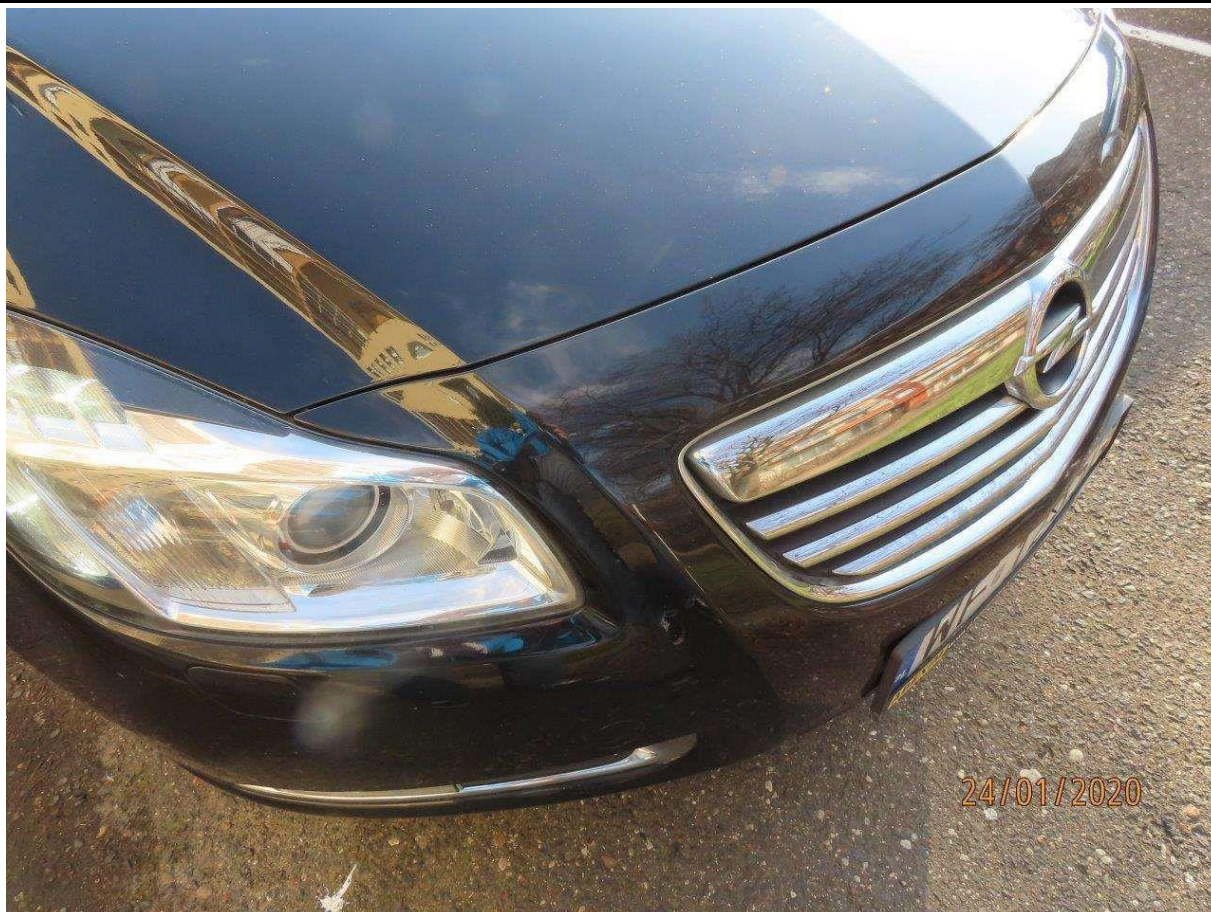

Fot. nr 63



Fot. nr 64

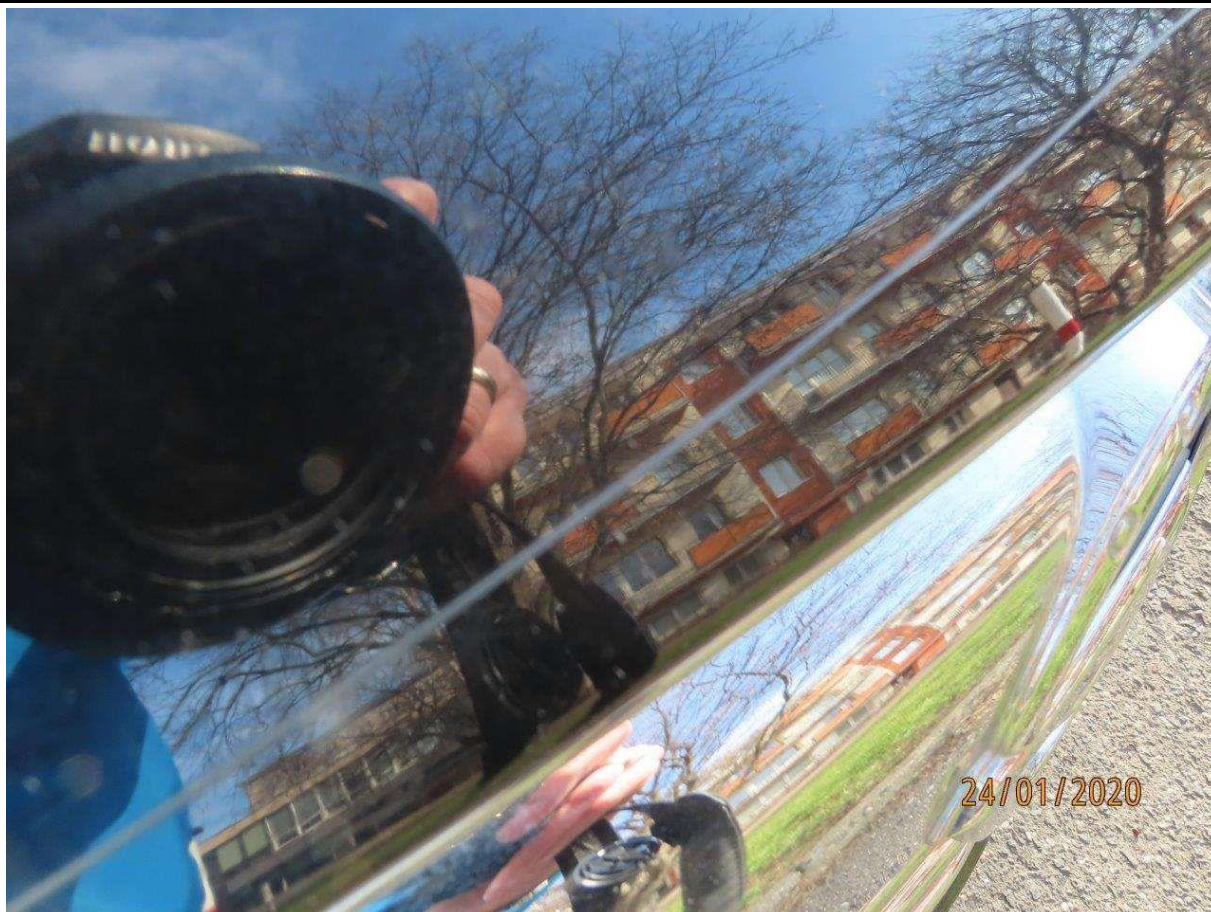

Fot. nr 65



Fot. nr 66



Fot. nr 67

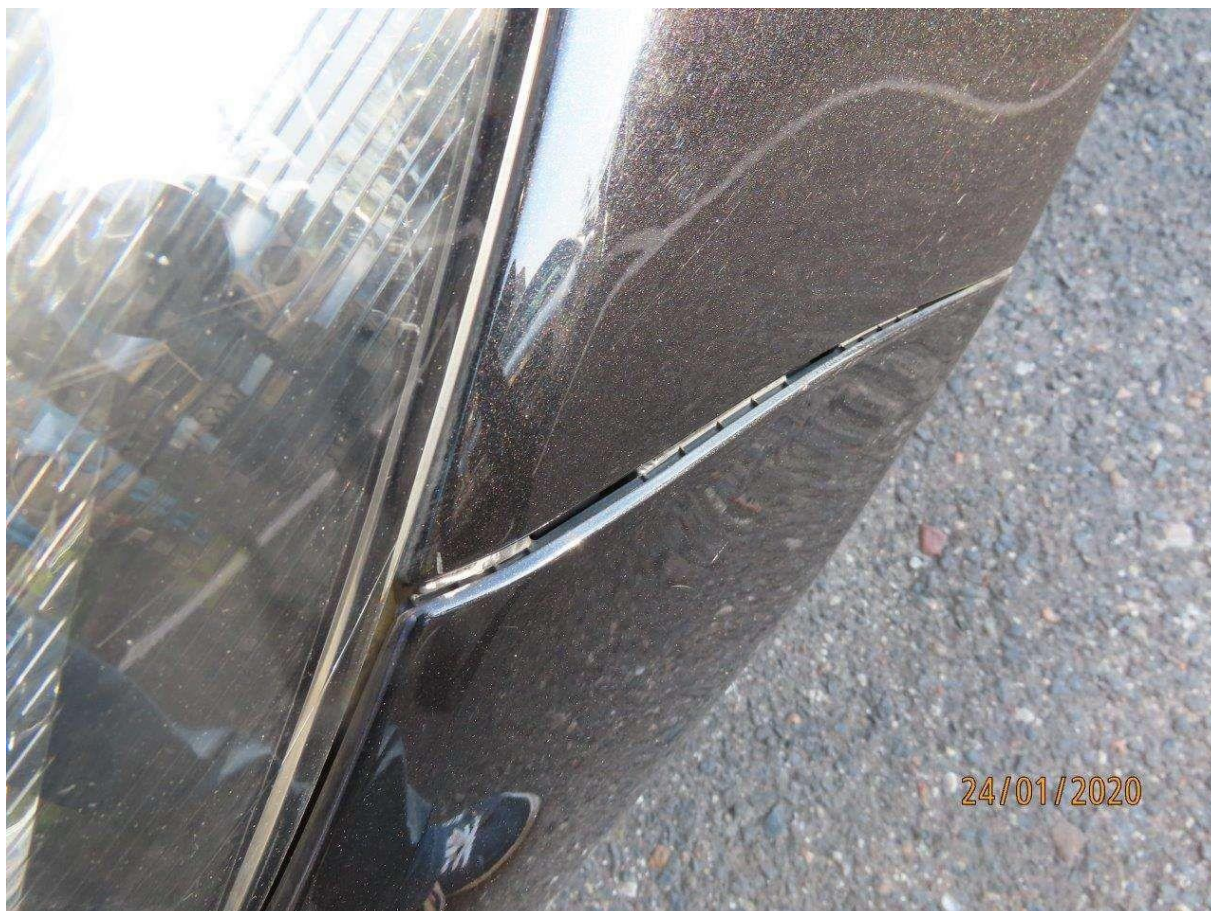

Fot. nr 68



Fot. nr 69



Fot. nr 70



Fot. nr 71

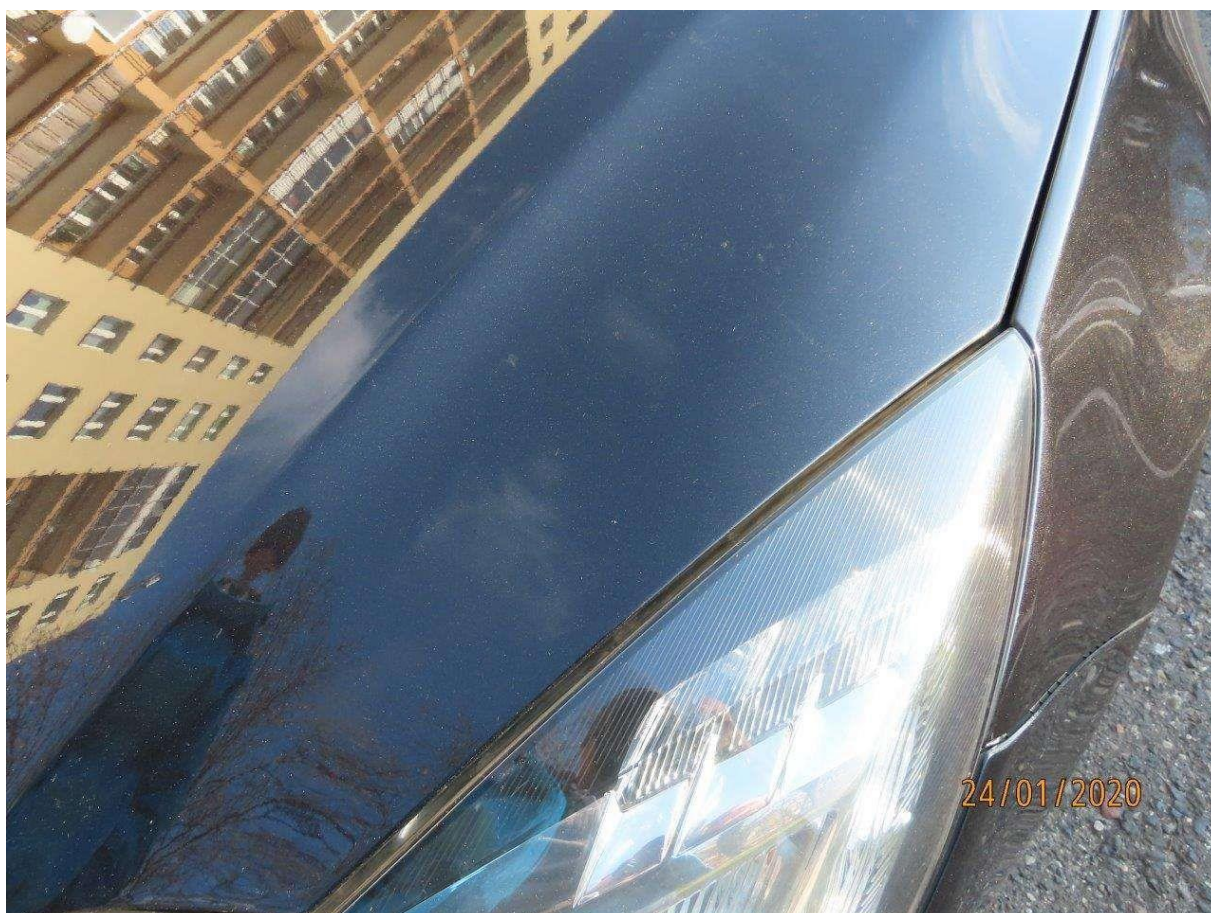

Fot. nr 72



Fot. nr 73



Fot. nr 74



Fot. nr 75



Fot. nr 76

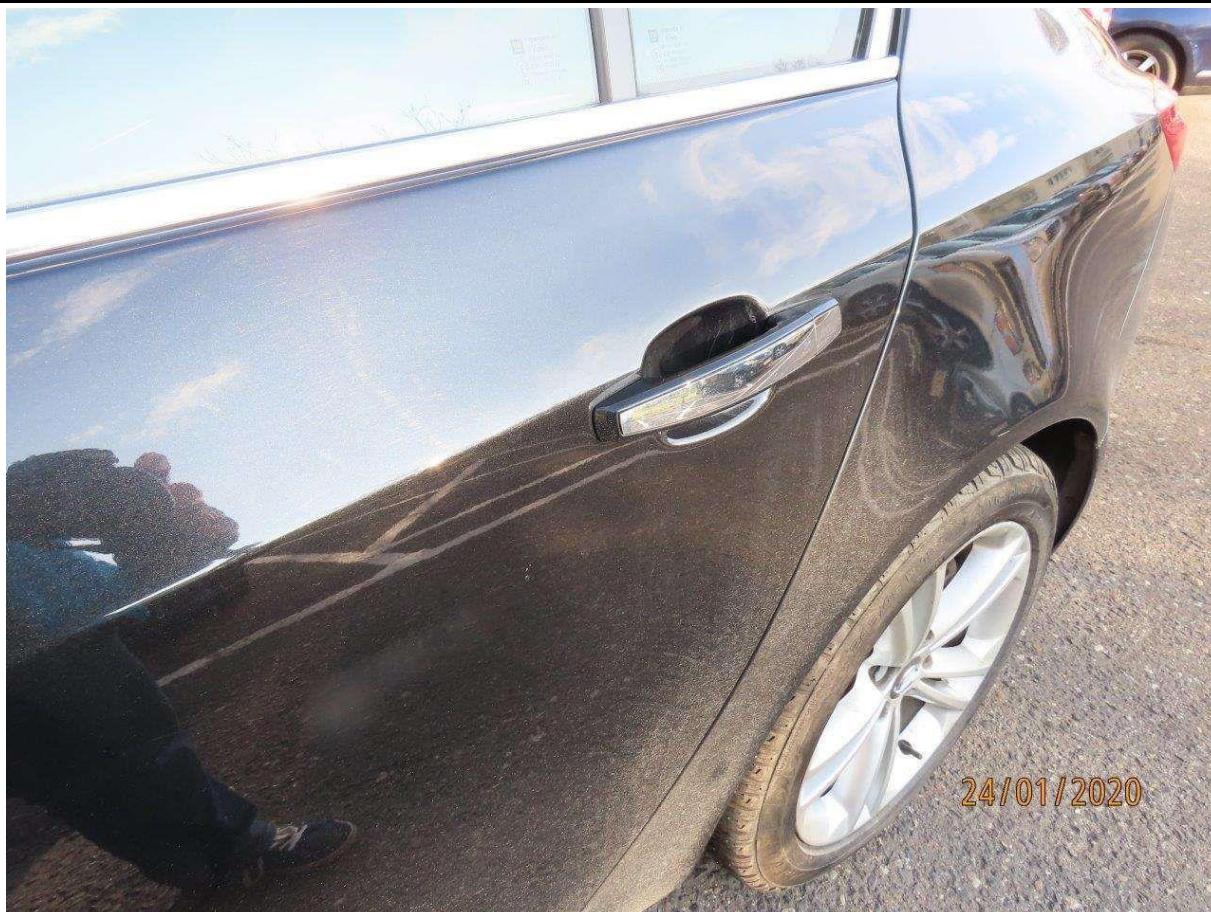

Fot. nr 77



Fot. nr 78

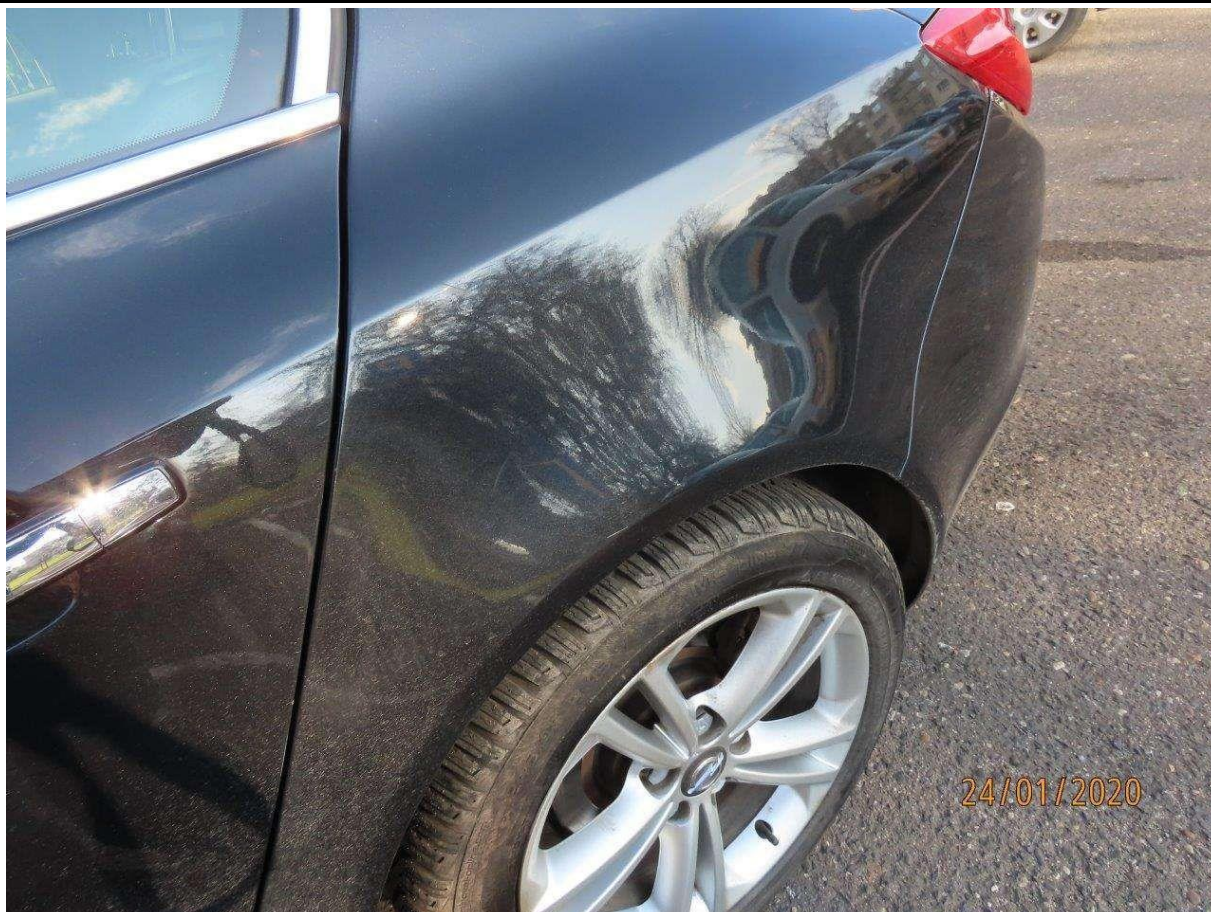

Fot. nr 79



Fot. nr 80



Fot. nr 81



Fot. nr 82



Fot. nr 83



Fot. nr 84

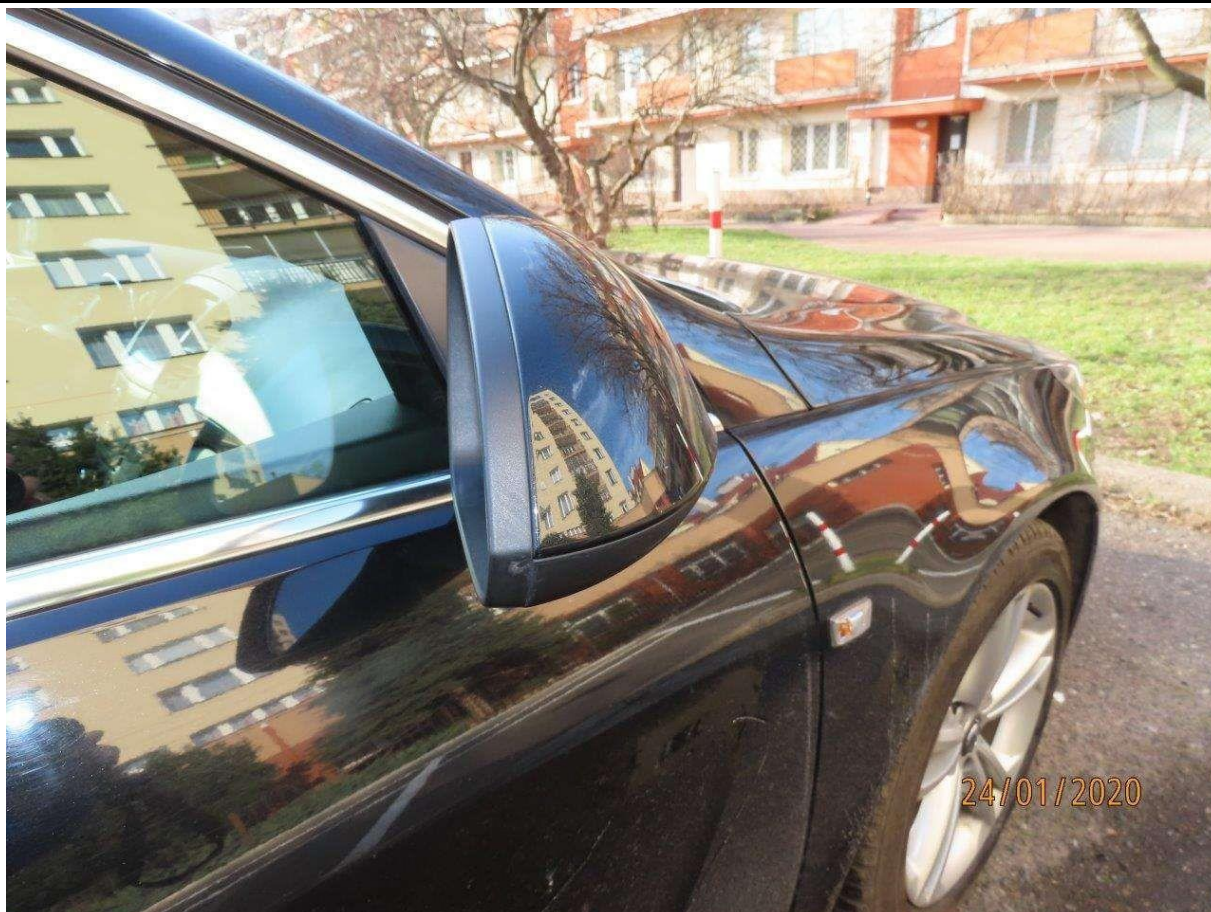

Fot. nr 85

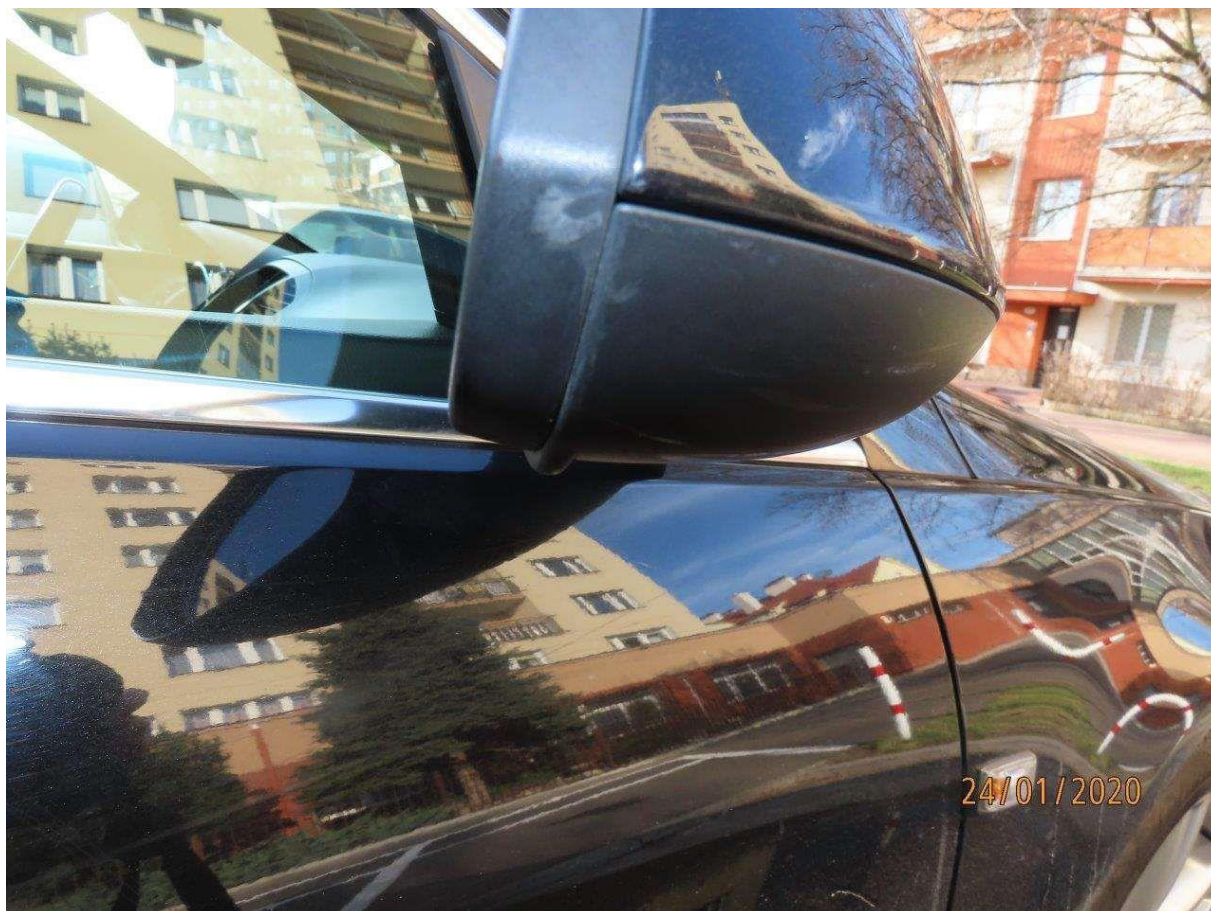

Fot. nr 86



Fot. nr 87



Fot. nr 88

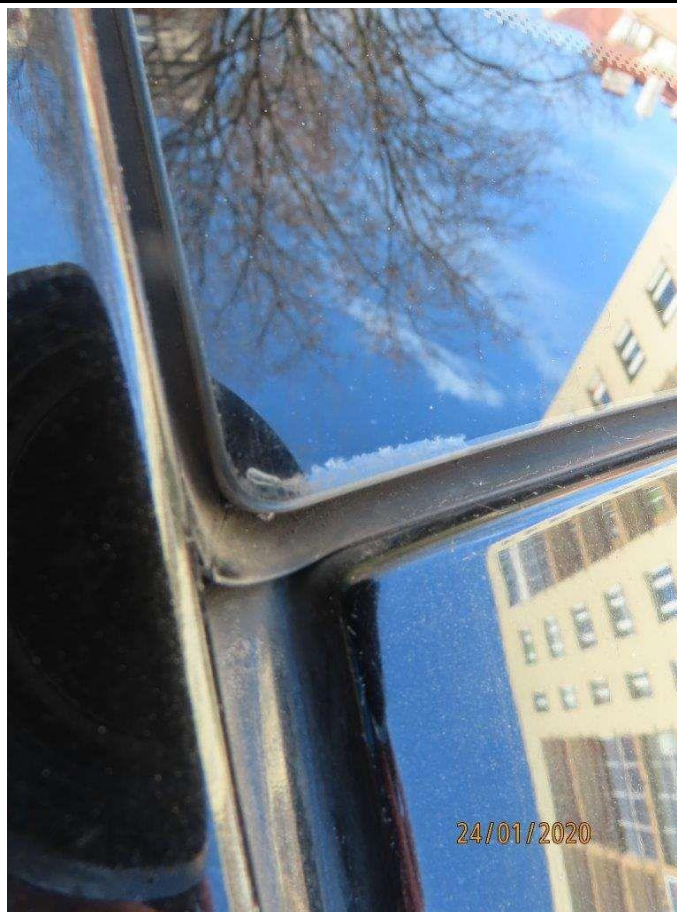

Fot. nr 89



Fot. nr 90

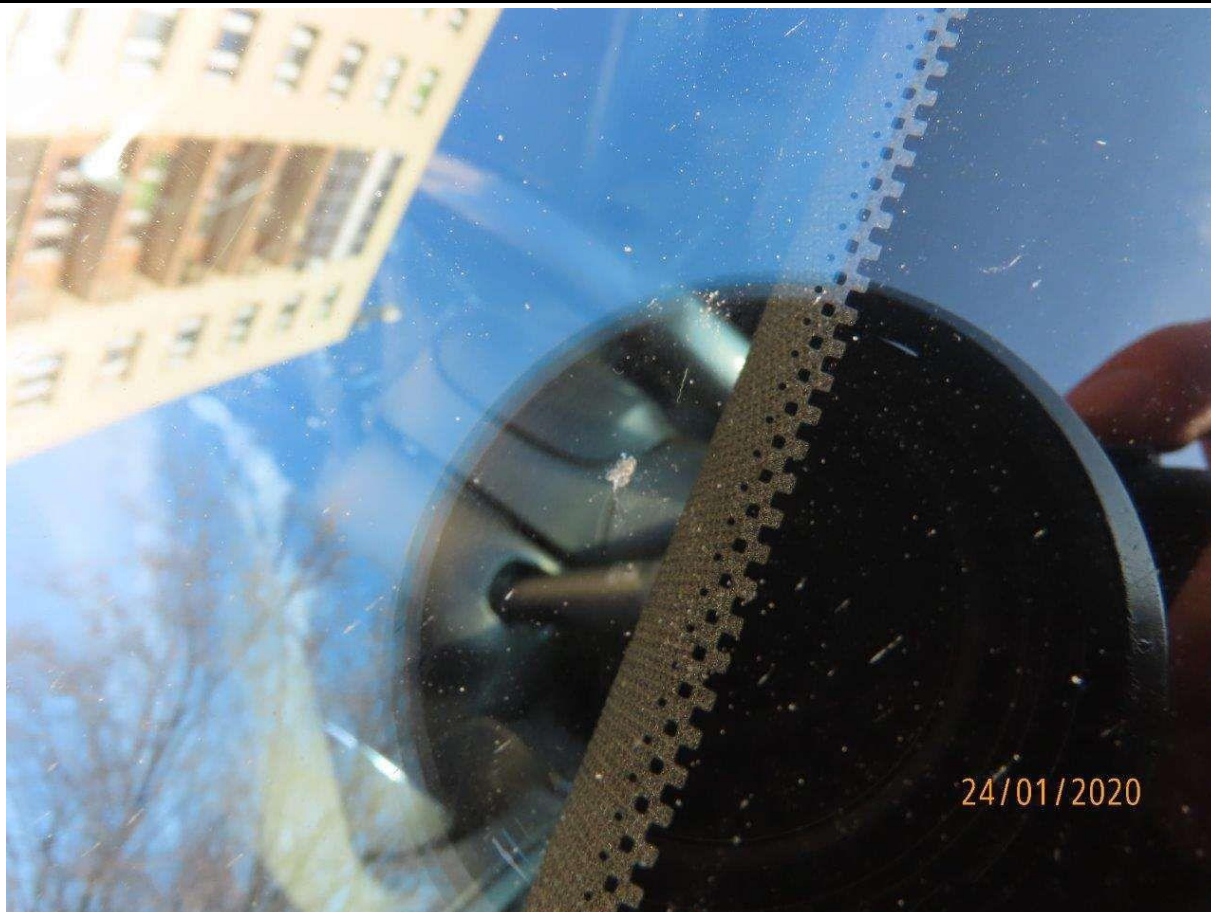

Fot. nr 91



Fot. nr 92



Fot. nr 93



Fot. nr 94



Fot. nr 95



Fot. nr 96

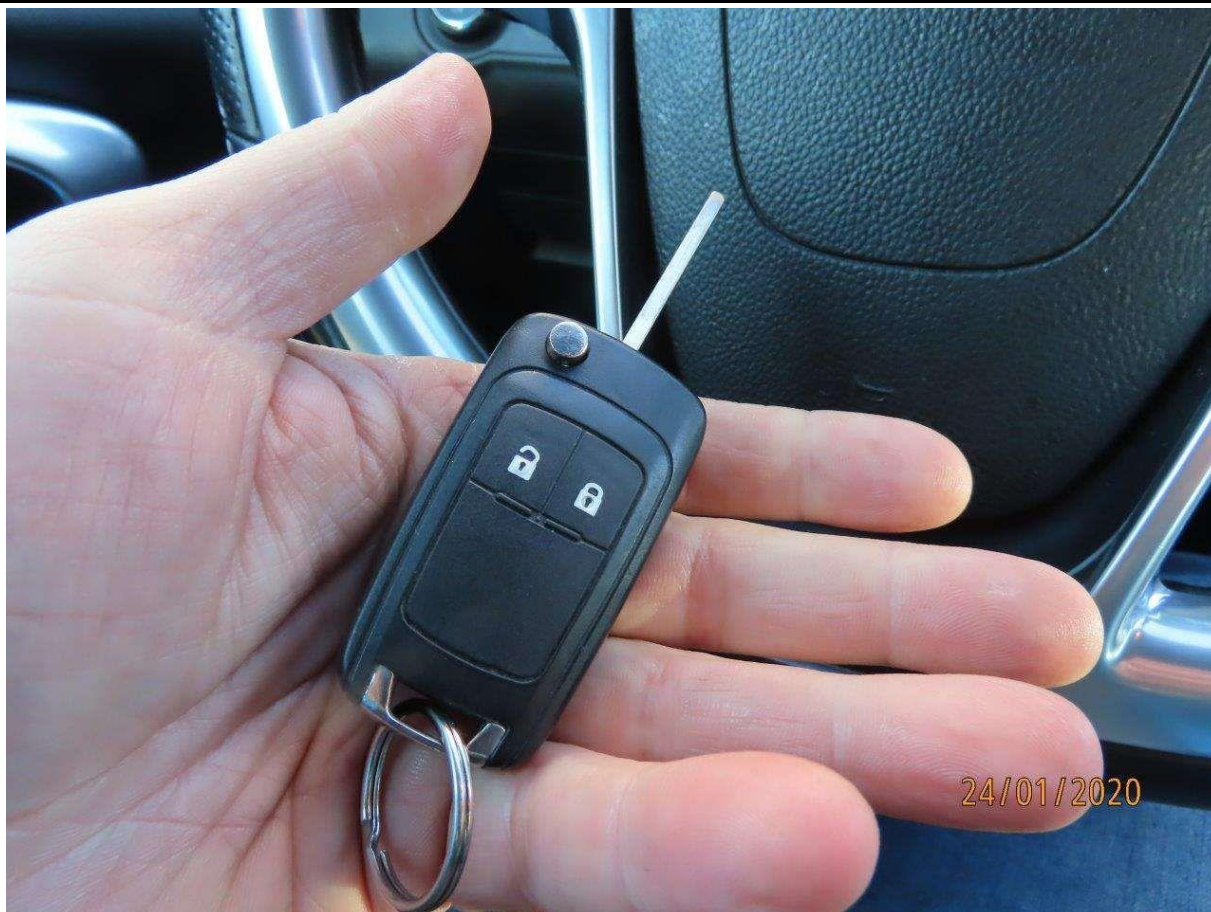

Fot. nr 97

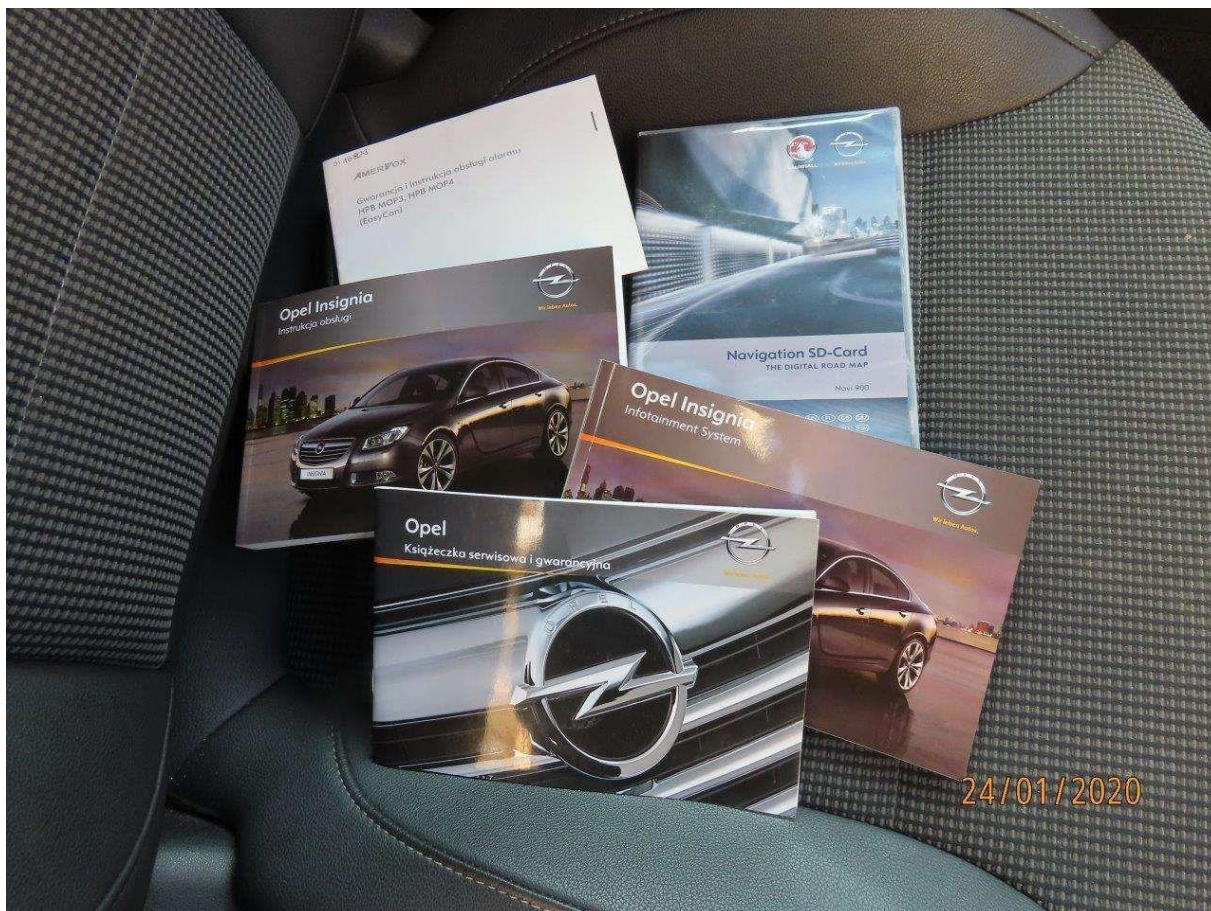

Fot. nr 98

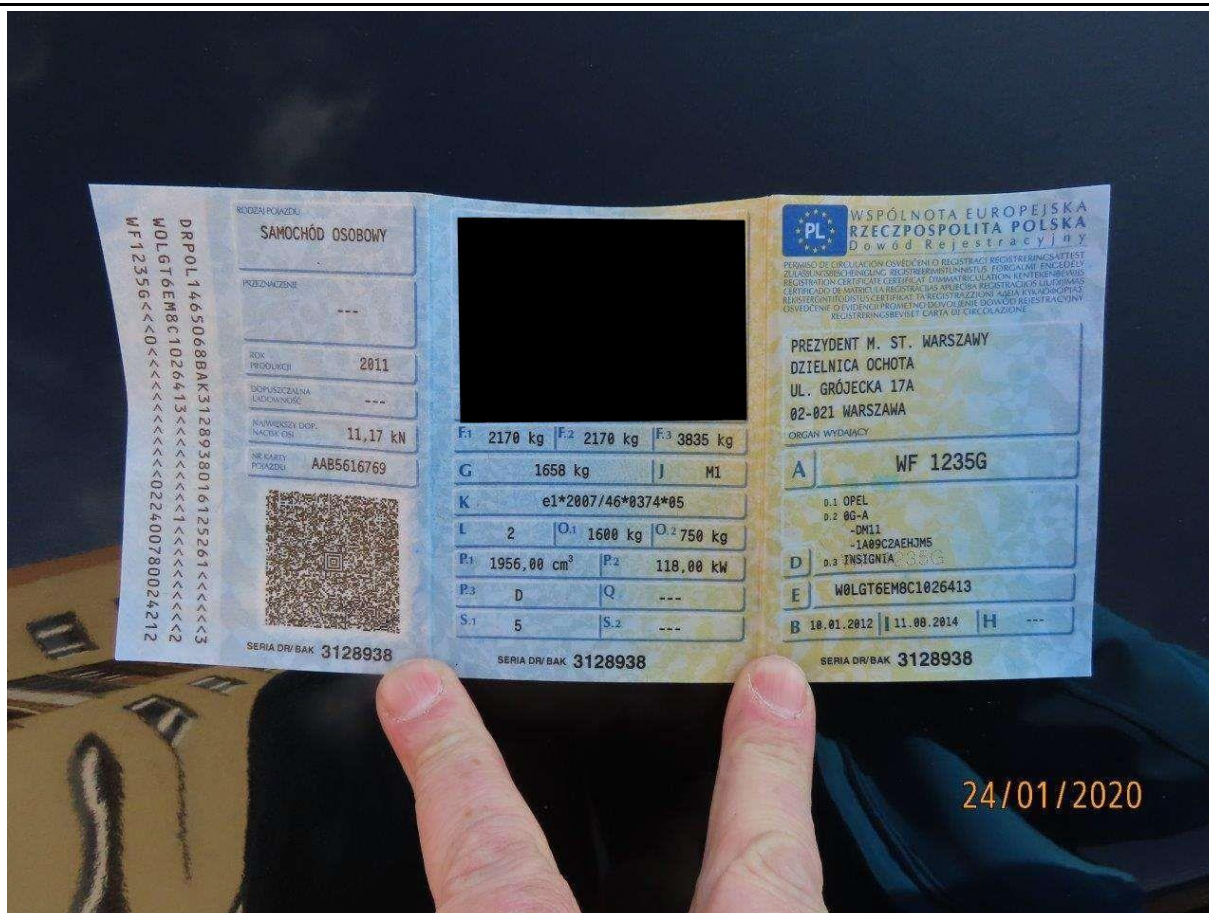

Fot. nr 99



Fot. nr 100

Dokument wystawiony elektronicznie, wamy bez podpisu