

[www.erzeczoznawcy.eu](http://www.erzeczoznawcy.eu)

[www.tuvpol.pl](http://www.tuvpol.pl)

Nr zlecenia: 109/10/01/2020/Car-Port

z dnia: 2020/01/10

**Zlecniodawca:**

CARPORT - Aukcje Samochodowe  
Prze mierowo  
62-081 Baranowo

**Rzeczoznawca:**

Mariusz Wierzbicki/zatw. Pion Weryfikacyjny eRzeczoznawcy



## P o g l d o w y r a p o r t t e c h n i c z n y

Zadanie: Ocena stanu technicznego i określenie wartości rynkowej pojazdu

DANE IDENTYFIKACYJNE POJAZDU		Dane: [O] I-2020	
Rodzaj pojazdu:	<b>Samochód osobowy</b>	VIN:	<b>T M B D U 6 3 U 6 3 9 0 4 4 9 1 6</b>
Marka:	<b>SKODA</b>	Nr rejestracyjny:	<b>WH42721</b>
Model pojazdu:	<b>Superb 1.9 TDI</b>	Nr Info-Ekspert:	<b>034-00211</b>
Wersja:	<b>Classic</b>	Rok produkcji:	<b>2003</b>
Wskazanie drogomierza	380359 km		
Data pierwszej rejestracji	2003/08/01		
Data wykonania badania technicznego	2020/09/26		
Rodzaj nadwozia	sedan 4 drzwiowy		
Dop. masa całkowita	2050 kg		
Oznaczenie silnika	AWX		
Jednostka napędowa	z zapłonem samoczynnym		
Pojemność / Moc silnika	1896 ccm / 96kW (131KM)		
Doładowanie	Turbosp. z chłodn. powietrza		
Liczba cylindrów / Układ cylindrów / Liczba zaworów	4 / rzędowy / 16		
Rodzaj skrzyni biegów	manualna		
Rodzaj napędu	przedni (4x2)		
Kolor powłoki lakierowej, (rodzaj lakieru)	1Z/F9R 2-warstwowy z efektem metalicznym		

**WYPOSA ENIE STANDARDOWE**

L.p.	Nazwa elementu wyposażenia	L.p.	Nazwa elementu wyposażenia
1	Antena radiowa	17	Sygnalizacja niezapiętego pasa bezpieczeństwa kierowcy
2	Fotele przednie z regulacją odcinka lędźwiowego	18	Sygnalizacja otwartych drzwi
3	Fotele przednie z regulacją wysokości	19	Sygnalizacja pozostawienia włączonych wiatel
4	Głośniki 8 szt.	20	System ABS + EDS + ASR + MSR
5	Immobilizer	21	System elektronicznej kontroli toru jazdy ESP
6	Klimatyzacja Climatronic	22	Szyby przednie i tylne regulowane elektrycznie
7	Kolumna kierownicy regulowana	23	Szyby przyciemniane
8	Komputer pokładowy	24	Wiatła p/mgielne przednie
9	Lusterka zewnętrzne podgrzewane i regulowane elektrycznie	25	Tablica rozdzielcza z regulacją oświetlenia
10	Napinacze pasów bezpieczeństwa pirotechniczne	26	Tarcze kół aluminiowe 7Jx16 opony 205/55
11	Pasy bezpieczeństwa przednie z regulacją wysokości mocowania	27	Uchwyty do mocowania bagażu
12	Podłokietnik centralny przedni	28	Wykończenie zewnętrzne elementami chromowanymi
13	Podłokietnik siedzeń tylnych	29	Zagłówki przednie i tylne regulowane
14	Poduszki powietrzne boczne przednie	30	Zamek centralny zdalnie sterowany
15	Poduszki powietrzne kierowcy i pasażera	31	Zderzaki w kolorze nadwozia
16	Przygotowanie do montażu radia		

**WYPOSA ENIE DODATKOWE**

L.p.	Nazwa elementu wyposażenia
1	+Czujniki parkowania T.
2	Lakier metalizowany
3	+Radioodtwarzacz CD
4	Spryskiwacze reflektorów
5	Tempomat

**OPIS ZAMONTOWANEGO W POJE DZIE OGUMIENIA**

Koło	Marka, typ	Bieżnik [mm]
Przednie lewe:	D BICA 205/55 R16 91T FRIGO 2 TL	4,8
Przednie prawe:	D BICA 205/55 R16 91T FRIGO 2 TL	6,2
Tylne lewe:	D BICA 205/55 R16 91T FRIGO 2 TL	6,5
Tylne prawe:	D BICA 205/55 R16 91T FRIGO 2 TL	6,0

**KOREKTY WARTO CI POJAZDU**

KOREKTA ZA PIERWSZĄ REJESTRACJĄ	( + )
KOREKTA ZA WYPOSA ENIE	( + )
KOREKTA ZA PRZEBIEG	( - )
KOREKTY RÓŻNE:	
Zadana szacunkowa korekta z tytułu wcześniejszych napraw	( - )
Regionalna sytuacja rynkowa	( - )
Konieczne naprawy pojazdu	( - )
Korekta – Aukcja Internetowa	( - )
Stan utrzymania i dbałość o pojazd	( - )
Wer. uszkodzeń mechanicznych	( - )
KOREKTY RÓŻNE RAZEM	( - )

KOREKTA ZA OGUMIENIE

( + )

**UWAGI RZECZOZNAWCY DOTYCZĄCE WYCENY**

Zastosowana dodatkowa ujemna korekta wynika z zasad wyceny zaaprobowanych przez Stowarzyszenie Rzeczników Techniki Samochodowej i Ruchu Drogowego opisanego w punkcie 1.3 Instrukcji Określenia Wartości Pojazdów nr 1.2016, dla tego typu ofert - „Wartość dla sprzedaży zamkniętej lub krótkoterminowej”. Korekta ujemna „Wartość dla sprzedaży zamkniętej lub krótkoterminowej” ma za zadanie urealnić wartość rynkową do wystawienia pojazdu na portal aukcyjny. Ustalono kwotę wartości rynkowej, jako cenę wywoławczą, od której zaczyna się licytacja, czyli zgłaszanie przez potencjalnych nabywców coraz wyższych cen za oferowany przedmiot.

Ujemna korekta "Regionalna sytuacja rynkowa" została zadana na podstawie analizy internetowych ofert sprzedaży pojazdów o zbliżonych parametrach.

**OPIS STANU TECHNICZNEGO ZESPOŁÓW POJAZDU****KABINA KIEROWCY - Szkielet i poszycia zewnętrzne**

L.p.	Nazwa elementu	L / P	Rodzaj uszkodzenia	Opis	Fot. nr
1	Błotnik przedni	L	Korozja, zarysowany		
2	Błotnik przedni	P	Zarysowania, Ogniska korozji ze ścierzeniami powłoki lakierowej		
3	Pokrywa przednia		Korozja, odpryski, wgniecenie		
4	Drzwi boczne przednie	L	Zarysowania, korozja		
5	Drzwi boczne tylne	L	Zarysowania		
6	Drzwi boczne tylne	P	Zaawansowana korozja, zarysowania, oderwana listwa ozdobna		
7	Próg	P	Korozja, zarysowania		
8	Dach		Zarysowania		
9	Błotnik tylny	L	Korozja, zarysowania		
10	Błotnik tylny	P	Korozja		
11	Pokrywa tylna		Zaawansowana korozja, zarysowania		

Na pozostałych elementach obłachowania bryły nadwozia stwierdzono również typowe dla jego okresu eksploatacji uszkodzenia powłoki lakierowej (zarysowania, odpryski, itp.)

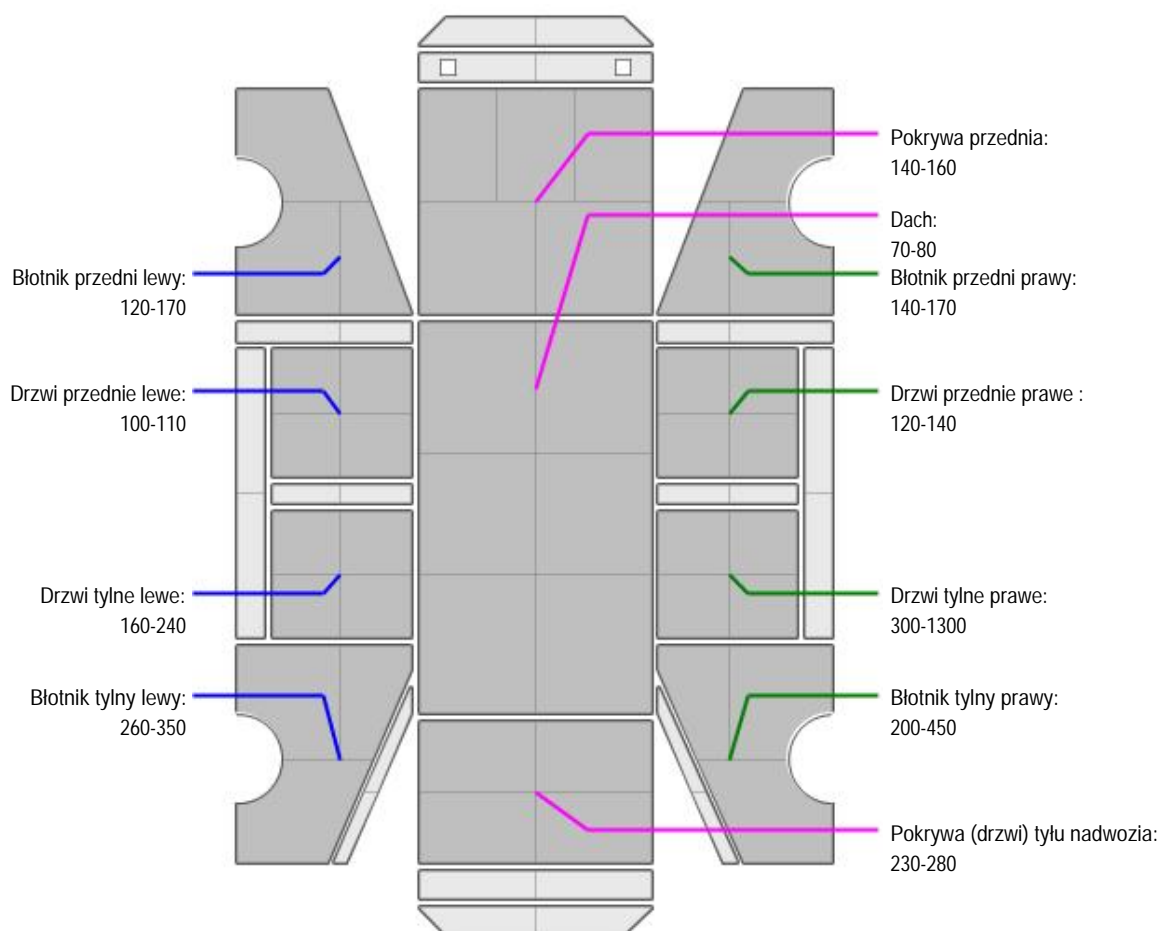
**KABINA KIEROWCY – Opis powłoki lakierowej**

L.p.	Nazwa elementu	L / P	Grubo powłoki [μm]	Opis
1	Pokrywa przednia		140-160	
2	Dach		70-80	
3	Błotnik przedni	L	120-170	
4	Drzwi przednie	L	100-110	
5	Drzwi tylne	L	160-240	
6	Błotnik tylny	L	260-350	
7	Błotnik przedni	P	140-170	
8	Drzwi przednie	P	120-140	
9	Drzwi tylne	P	300-1300	
10	Błotnik tylny	P	200-450	
11	Pokrywa (drzwi) tyłu nadwozia		230-280	

**WYPOSA ENIE ZEWN TRZNE**

L.p.	Nazwa elementu	L / P	Rodzaj uszkodzenia	Opis	Fot. nr
1	Antena dachowa		Wyrwana		
2	Zderzak przedni		Zarysowany		
3	Obudowa lusterka bocznego	P	Zarysowanie, p kni cie		
4	Zderzak tylny		Zarysowany		



5	Lampa zespolona tylna	L	Zarysowana		
6	Szyba przednia		Odpryski warstwy zewn. trznej		
7	Klamka zewn. trzna drzwi bocznych przednich	P	Zarysowanie		

**KABINA KIEROWCY – Wyposażenie wewnętrzne**

L.p.	Nazwa elementu	L / P	Rodzaj uszkodzenia	Opis	Fot. nr
1	Fotel przedni kpl.	L	Zabrudzony		
2	Kanapa tylna		Poplamiona		
3	Poszycie tapicerskie drzwi bocznych przednich	L	Wytarcia elementów z tworzywa, zabrudzenia		

Wn. trze pojazdu nosi typowe dla jego okresu eksploatacji zabrudzenia oraz zużycie wszystkich elementów.

**ZAWIESZENIE I KOŁA**

L.p.	Nazwa elementu	L / P	Rodzaj uszkodzenia	Opis	Fot. nr
1	Tarcza koła przedniego ze stopu lekkiego	L	Zarysowania		
2	Tarcza koła przedniego ze stopu lekkiego	P	Zarysowania		
3	Tarcza koła tylnego ze stopu lekkiego	L	Zarysowania		
4	Tarcza koła tylnego ze stopu lekkiego	P	Zarysowania		

**UKŁAD KIEROWNICZY**

L.p.	Nazwa elementu	L / P	Rodzaj uszkodzenia	Opis	Fot. nr
1	Koło kierownicy		Wytarcia		

**JAZDA KONTROLNA**

- |   |                                  |   |
|---|----------------------------------|---|
| 1 | Przyspieszenia pojazdu           | Podczas ruszania słychać piszczenie z okolic silnika / skrzyni biegów.      |
| 2 | Głośno (stuki) zawieszenia       | BEZ UWAG  |
| 3 | Skuteczność hamulca zasadniczego | BEZ UWAG  |
| 4 | Skuteczność hamulca pomocniczego | Działanie hamulca ręcznego dopiero w górnym, maksymalnym zakresie d. wigni. |

Próba ruchowa przeprowadzona na niewielkim dystansie, w warunkach parkingowych, z prędkością do 15 km/h.

**DOKUMENTY I KOMPLETACJA POJAZDU**

- |   |                        |        |
|---|------------------------|--------|
| 1 | Książka serwisowa      | TAK    |
| 2 | Kluczyki (ilość sztuk) | 3 szt. |
| 3 | Dowód rejestracyjny    | TAK    |
| 4 | Podnośnik samochodowy  | TAK    |
| 5 | Instrukcja obsługi     | TAK    |
| 6 | Gaśnica                | TAK    |
| 7 | Trójkąt ostrzegawczy   | TAK    |
| 8 | Apteczka               | TAK    |

## Zastrzeżenia ograniczające opinię.

Ü Zawarte w niniejszej Ocenie/Raporcie informacje (w tym dotyczące wyposażenia) służą jedynie ogólnym celom informacyjnym. Ocena/Raport nie może być zatem traktowana jako oferta w rozumieniu przepisów Kodeksu Cywilnego oraz opisu towaru ani zapewnienia w rozumieniu art. 4 Ustawy z dnia 27 lipca 2002 roku o szczególnych warunkach sprzedaży konsumenckiej.

Ü Ocena/Raport została sporządzona w celu ustalenia istnienia albo nieistnienia uszkodzeń nieakceptowalnych po zakończeniu umowy korzystania z samochodu lub innych okoliczności uzgodnionych w zleceniu. Ocena/Raport nie obejmuje typowych uszkodzeń wynikających z eksploatacji samochodu oraz jego standardowego zużycia.

Ü Jeśli chcesz traktować ten dokument jako źródło wiedzy o samochodzie przy jego zakupie, czynisz to na własną odpowiedzialność. Rzeczoznawcy sp.j. nie ponosi odpowiedzialności za takie użycie tej Oceny/Raporu.

Ü Niniejsza wycena służy wyłącznie do oszacowania wartości rynkowej przedmiotu wyceny i nie może być wykorzystywana do żadnego innego celu, niż wymieniony powyżej. W szczególności wycena nie może stanowić podstawy do oceny cech i stanu wycenianego obiektu przy jego zakupie.

Ü Rzeczoznawca nie bierze na siebie odpowiedzialności za wady ukryte (prawne i fizyczne) oraz ewentualne skutki wynikające z dalszego użytkowania przedmiotu wyceny, a także za skutki wykorzystania samej wyceny.

Ü Powyższa wycena nie jest ekspertyzą stanu technicznego przedmiotu wyceny i za taką nie może być uznawana, w szczególności nie może być traktowana jako gwarancja sprzedaży przedmiotu wyceny za oszacowaną wartość.

Ü Wycenę przeprowadzono w oparciu o dostarczoną dokumentację oraz badanie organoleptyczne wycenianego obiektu. Nie prowadzono badań diagnostycznych oraz weryfikacji warsztatowej przedmiotu wyceny.

Ü Nie stwierdzono dodatkowych niesprawności i/lub uszkodzeń i/lub braków w zakresie możliwym do ustalenia w warunkach oględzin tj. bez dostępu do spodu pojazdu, specjalistycznego sprzętu diagnostycznego, jazdy próbnej wykonanej w warunkach drogowych z obciążeniem.

Ü Rzeczoznawca podczas oględzin poza warszatem nie jest w stanie stwierdzić wypadkowej przeszłości pojazdu. W przypadku podwyższonych wartości pomiarów powłoki lakierowej, konieczna jest ekspertyza w warunkach warsztatowych.

Ü Rok produkcji pojazdu - nie weryfikowano. Przyjeto w oparciu o dane przekazane przez Zleceniodawcę.

Ü Niniejsza wycena nie może być publikowana w całości w jakimkolwiek dokumencie bez zgody wykonawców i bez uzgodnienia z nimi formy i treści takiej publikacji. Zakaz publikacji nie dotyczy posługiwania się wyceną w umowach cywilno-prawnych zawieranych przez zleceniodawcę i dotyczących przedmiotu.

Ü Przed odbiorem pojazdu, kupujący zobowiązany jest do konfrontacji rzeczywistego stanu z informacjami zawartymi w wycenie. Odbiór przedmiotu jest równoznaczny ze zrzeczeniem się wszelkich roszczeń, co do stanu technicznego.

Ü Nie badano poprawności i/lub budowy numerów identyfikacyjnych/seryjnych obiektu oraz nie weryfikowano prawdziwości danych obiektu.

Ü Niniejsza wycena nie może być traktowana jako gwarancja sprzedaży przedmiotu wyceny za oszacowaną wartość.

Ü W przypadku ujawnienia dodatkowych informacji dotyczących przedmiotowego pojazdu, niedostępnych w czasie wykonywania niniejszej opinii, zaprezentowane stanowisko może ulec zmianie.

Ü W opinii założono, że nie wykryto żadnych faktów, które mogłyby istotnie wpływać na wartość wycenionego pojazdu, jeżeli w opisie pojazdu nie widnieje inaczej.

Ü Rzeczoznawca nie ponosi odpowiedzialności za ewentualne błędy wynikające z przedstawionych informacji otrzymanych od użytkownika/sprzedawcy/zamawiającego wycenę, jeżeli brak podstaw do kwestionowania ich zgodności ze stanem rzeczywistym lub te ustalenie stanu rzeczywistego przez rzeczoznawcę było niemożliwe lub znacznie utrudnione.

Ü Wyposażenie standardowe wg. Info - Ekspert/Eurotax. Rzeczoznawca nie ponosi odpowiedzialności za ewentualne błędy programu. Opis stanu technicznego pojazdu jest ważny na dzień oględzin. Rzeczoznawca nie bierze odpowiedzialności za zmiany stanu pojazdu wynikające z dalszej eksploatacji lub postoju (np. uszkodzenie akumulatora, powłoki, korozja lub powstanie ognisk korozji, uszkodzenie układu hamulcowego, itp.)

Ü Jeżeli elementy jednostki napędowej, układu przeniesienia napędu itp., są rozmontowane, rzeczoznawca nie weryfikuje kompletności poszczególnych układów. Możliwość wystąpienia braków w kompletacji (np. ze względu na wykorzystanie unieruchomionego pojazdu jako „dawcy części”).

 Nie weryfikowano odczytanego stanu drogomierza z zapisami w urz dzeniach elektronicznych pojazdu.

*Dokument wystawiony elektronicznie, wa ny bez podpisu*



**DOKUMENTACJA FOTOGRAFICZNA**



Fot. nr 1



Fot. nr 2





Fot. nr 3



Fot. nr 4





Fot. nr 5



Fot. nr 6





Fot. nr 7



Fot. nr 8





Fot. nr 9



Fot. nr 10





Fot. nr 11



Fot. nr 12





Fot. nr 13



Fot. nr 14



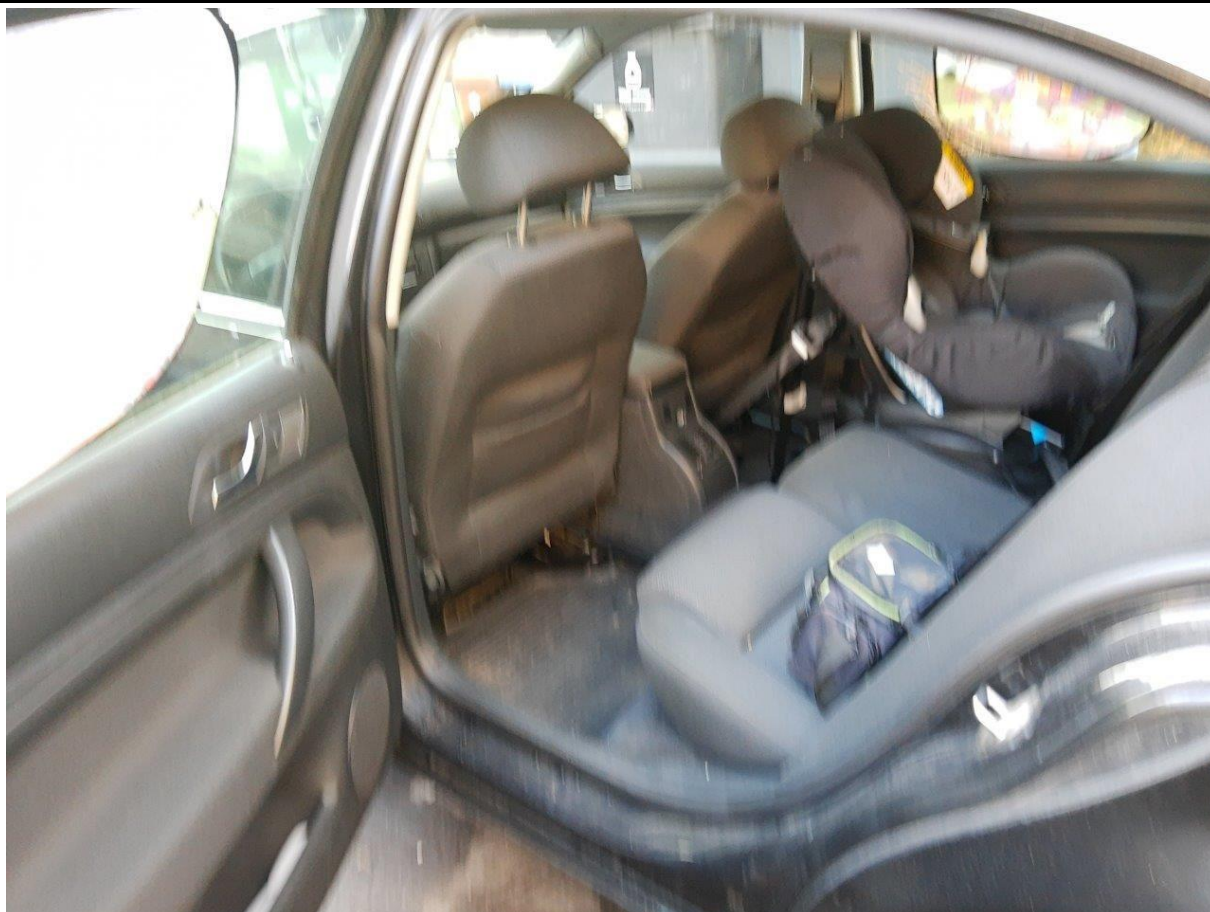

Fot. nr 15



Fot. nr 16





Fot. nr 17



Fot. nr 18





Fot. nr 19



Fot. nr 20





Fot. nr 21



Fot. nr 22





Fot. nr 23



Fot. nr 24





Fot. nr 25



Fot. nr 26





Fot. nr 27



Fot. nr 28





Fot. nr 29



Fot. nr 30





Fot. nr 31



Fot. nr 32





Fot. nr 33

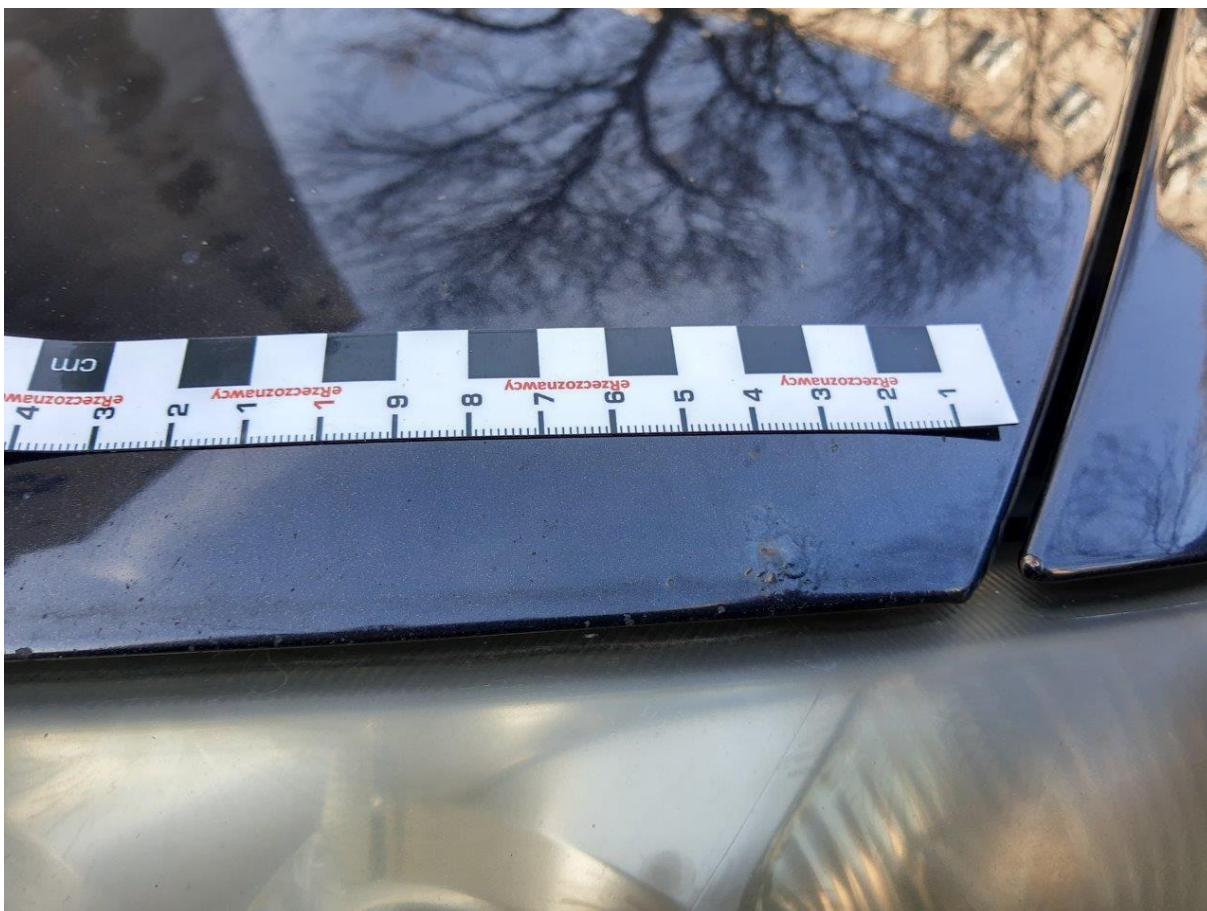

Fot. nr 34



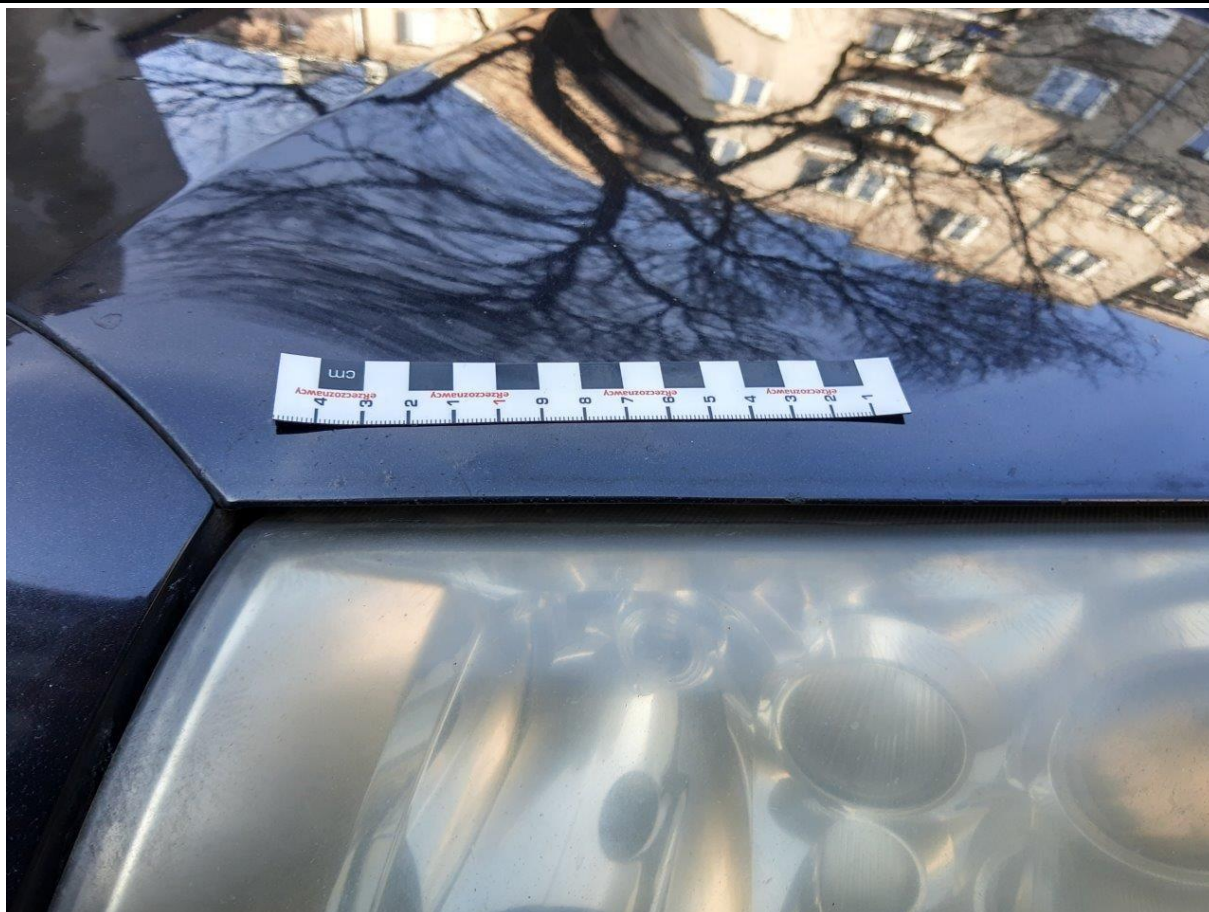

Fot. nr 35



Fot. nr 36





Fot. nr 37

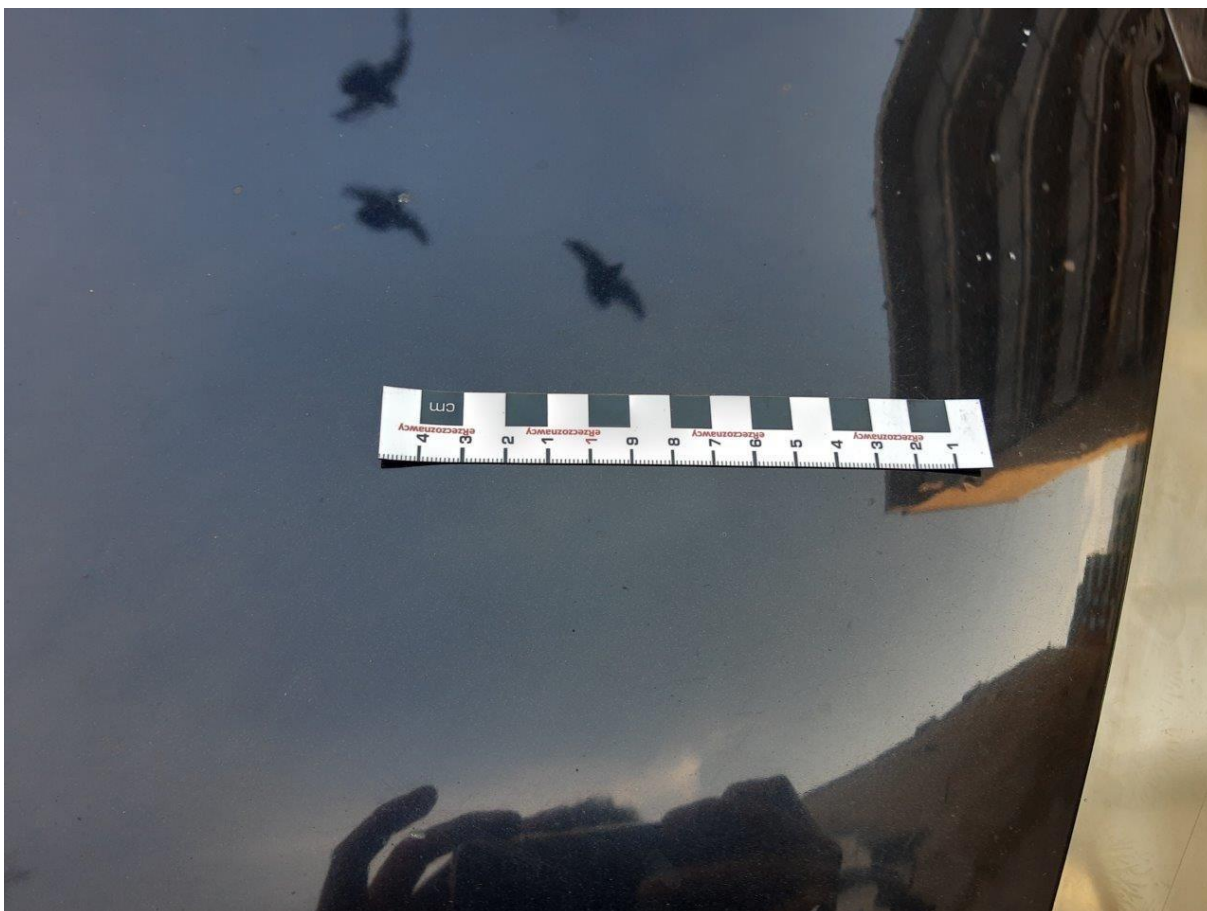

Fot. nr 38





Fot. nr 39



Fot. nr 40





Fot. nr 41



Fot. nr 42





Fot. nr 43



Fot. nr 44





Fot. nr 45



Fot. nr 46



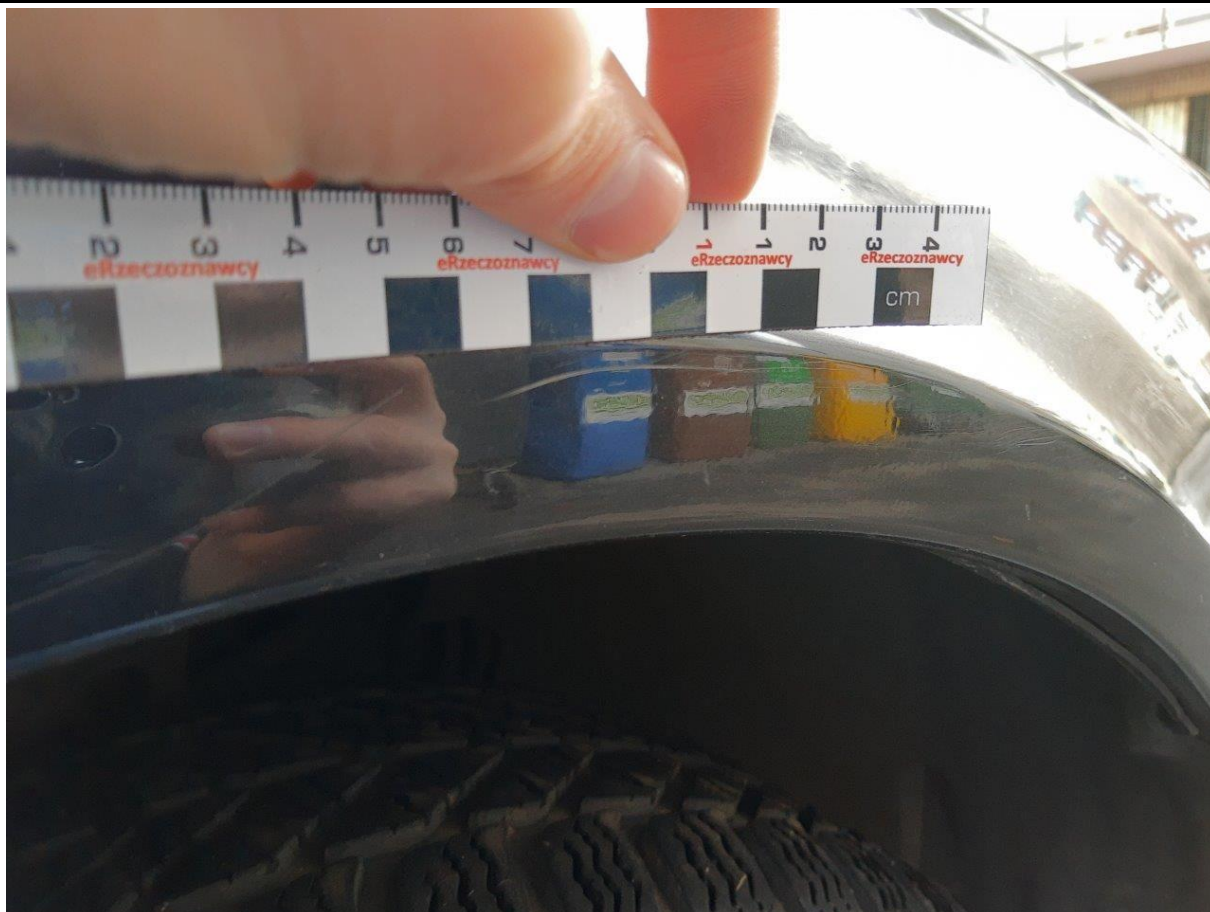

Fot. nr 47



Fot. nr 48





Fot. nr 49



Fot. nr 50





Fot. nr 51



Fot. nr 52





Fot. nr 53



Fot. nr 54





Fot. nr 55



Fot. nr 56





Fot. nr 57



Fot. nr 58





Fot. nr 59



Fot. nr 60





Fot. nr 61



Fot. nr 62





Fot. nr 63



Fot. nr 64





Fot. nr 65



Fot. nr 66





Fot. nr 67

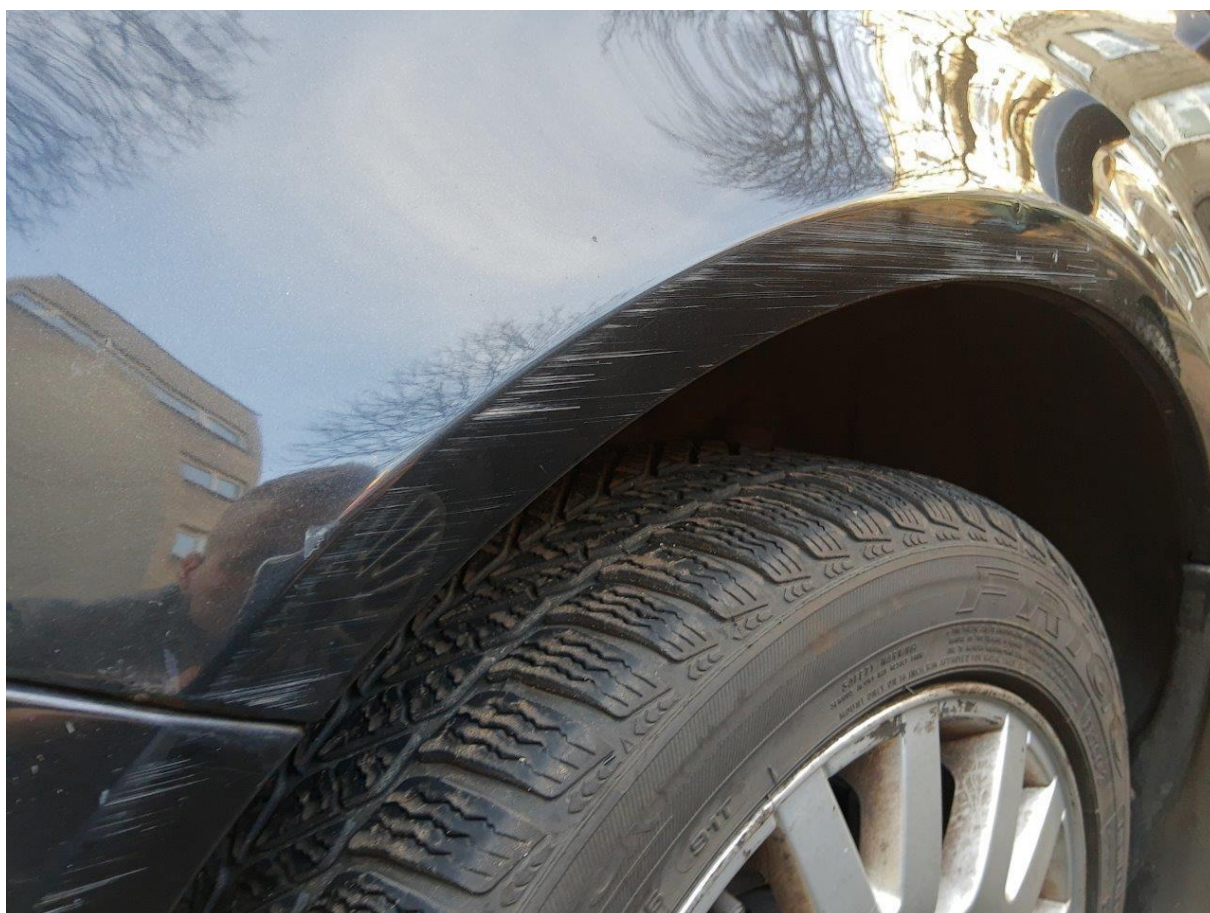

Fot. nr 68





Fot. nr 69



Fot. nr 70





Fot. nr 71



Fot. nr 72



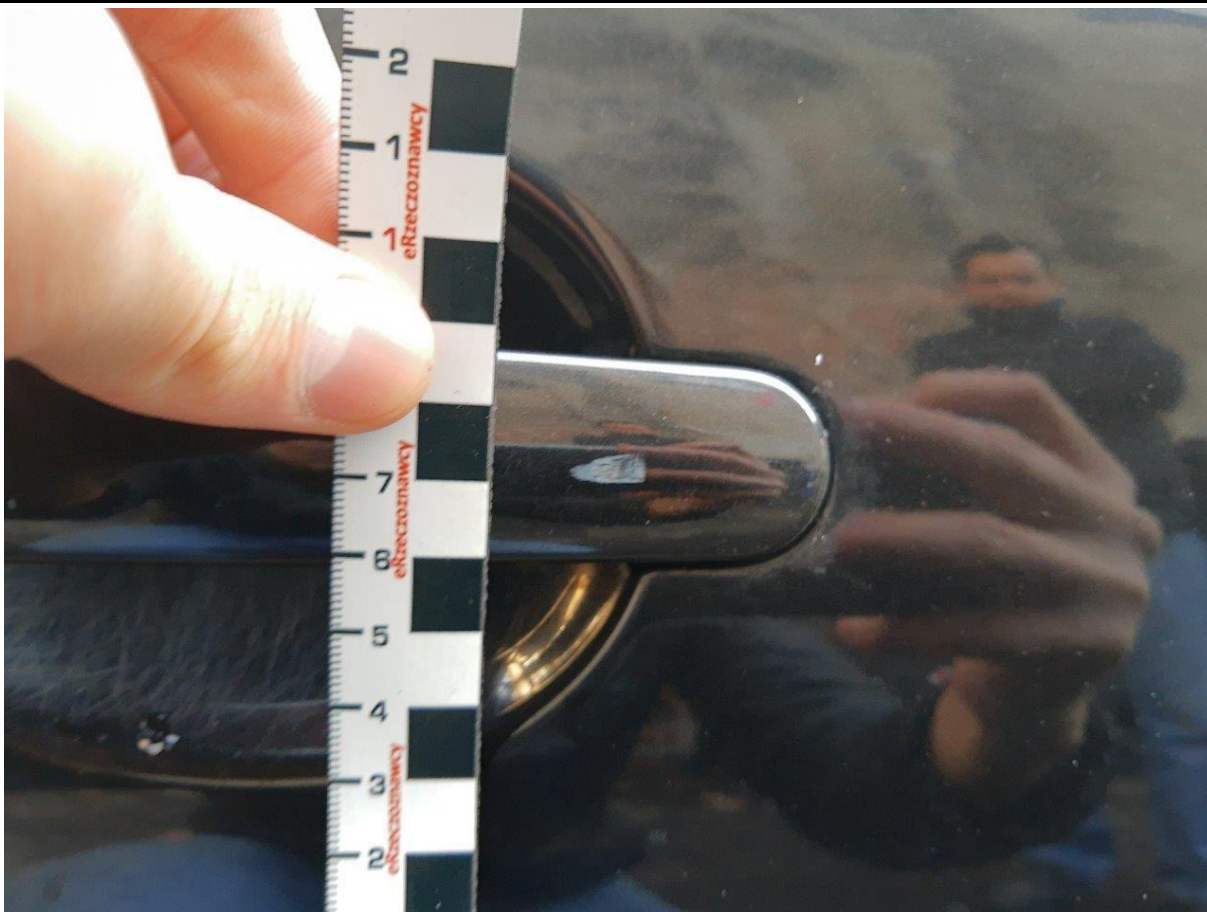

Fot. nr 73



Fot. nr 74





Fot. nr 75



Fot. nr 76





Fot. nr 77



Fot. nr 78





Fot. nr 79



Fot. nr 80



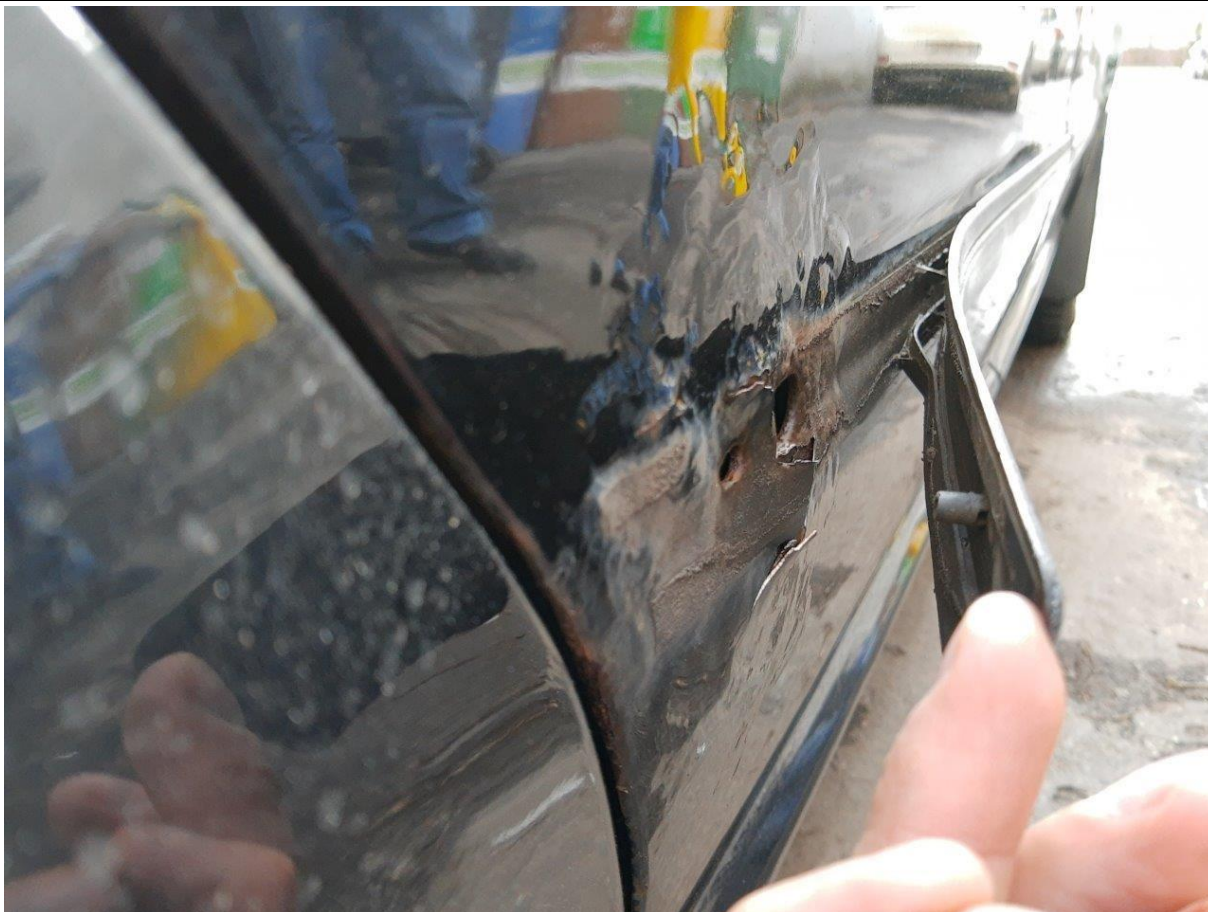

Fot. nr 81



Fot. nr 82





Fot. nr 83



Fot. nr 84





Fot. nr 85



Fot. nr 86





Fot. nr 87



Fot. nr 88





Fot. nr 89



Fot. nr 90





Fot. nr 91



Fot. nr 92





Fot. nr 93



Fot. nr 94





Fot. nr 95



Fot. nr 96





Fot. nr 97



Fot. nr 98





Fot. nr 99



Fot. nr 100





Fot. nr 101



Fot. nr 102





Fot. nr 103



Fot. nr 104





Fot. nr 105



Fot. nr 106





Fot. nr 107



Fot. nr 108





Fot. nr 109



Fot. nr 110





Fot. nr 111



Fot. nr 112



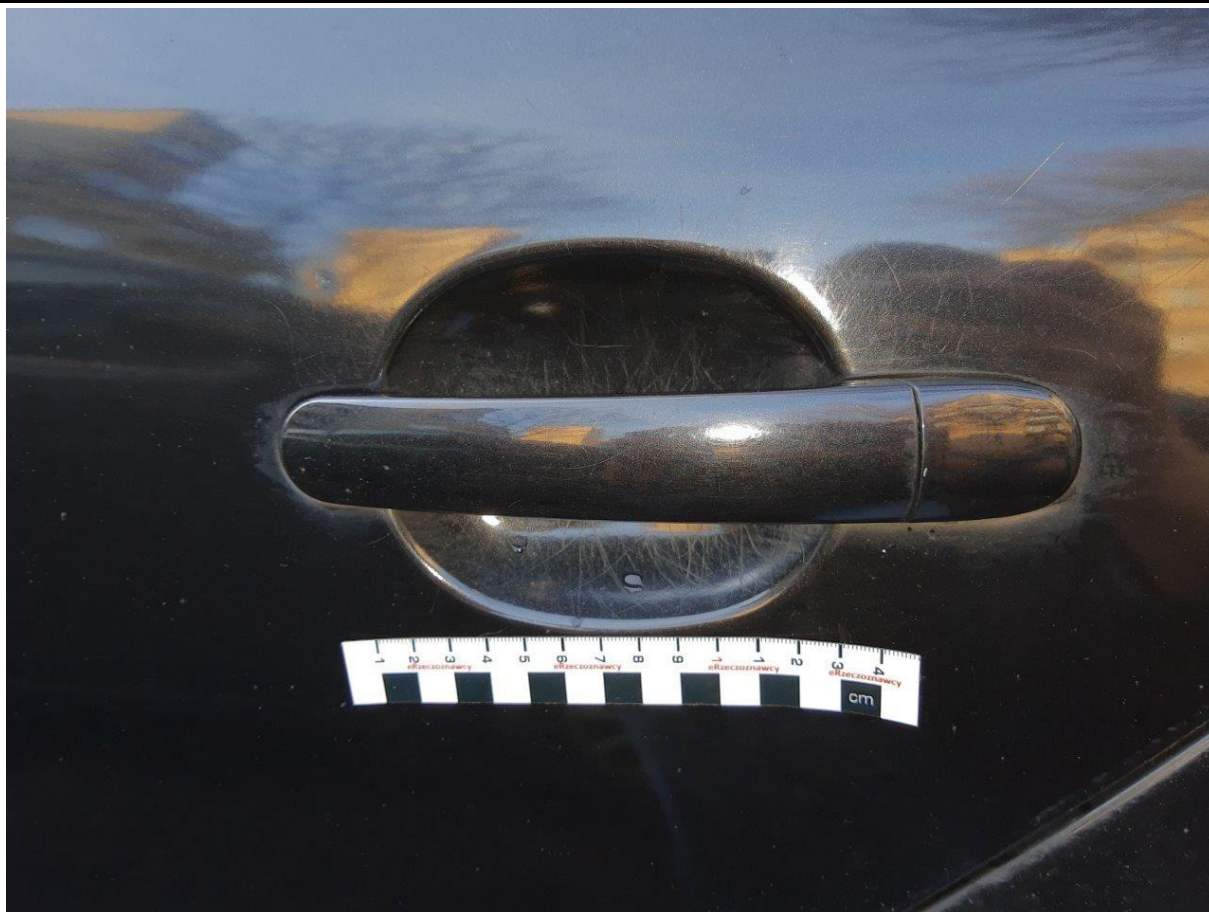

Fot. nr 113



Fot. nr 114





Fot. nr 115



Fot. nr 116





Fot. nr 117



Fot. nr 118





Fot. nr 119

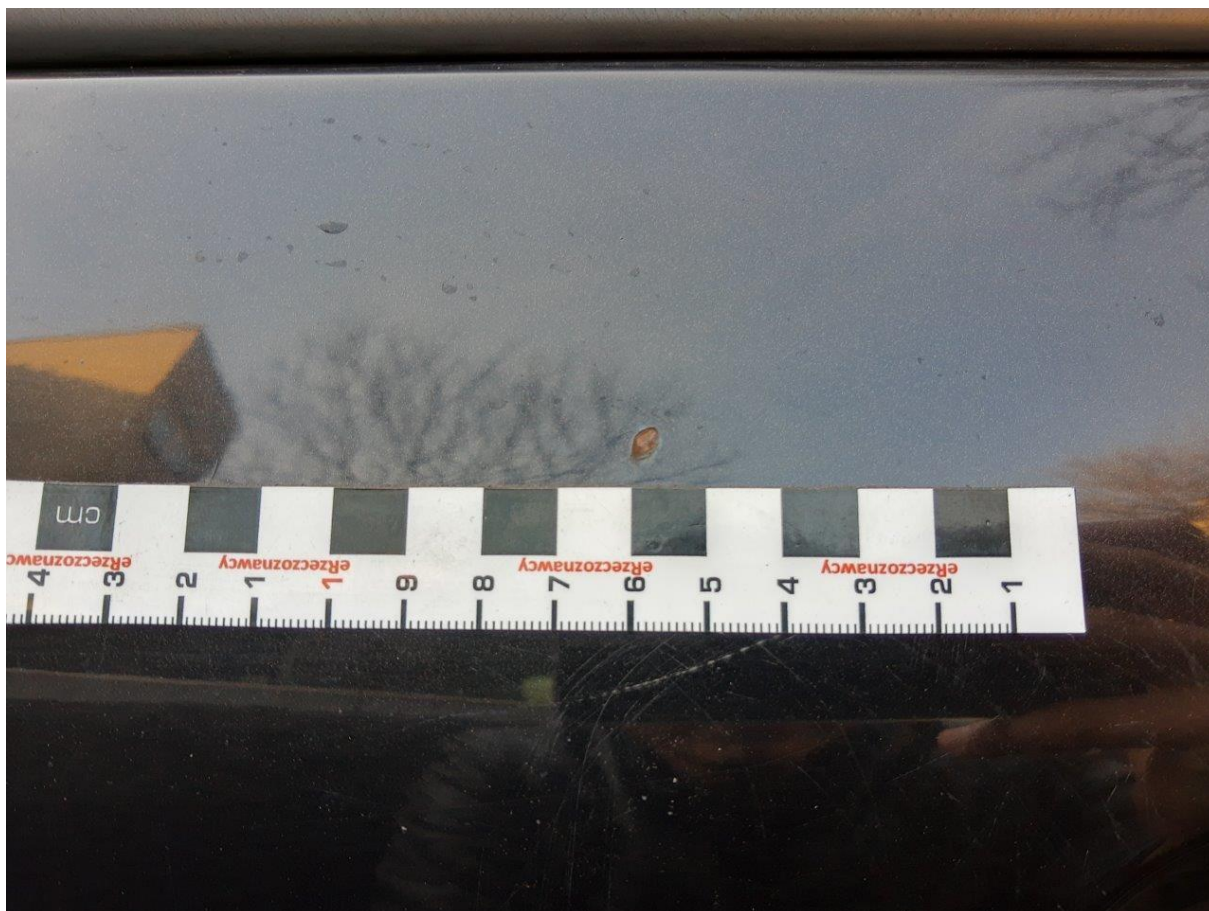

Fot. nr 120





Fot. nr 121



Fot. nr 122





Fot. nr 123



Fot. nr 124





Fot. nr 125



Fot. nr 126





Fot. nr 127



Fot. nr 128





Fot. nr 129



Fot. nr 130





Fot. nr 131



Fot. nr 132





Fot. nr 133



Fot. nr 134





Fot. nr 135



Fot. nr 136





Fot. nr 137



Fot. nr 138





Fot. nr 139



Fot. nr 140





Fot. nr 141



Fot. nr 142





Fot. nr 143



Fot. nr 144





Fot. nr 145



Fot. nr 146





Fot. nr 147



Fot. nr 148





Fot. nr 149



Fot. nr 150





Fot. nr 151



Fot. nr 152





Fot. nr 153



Fot. nr 154



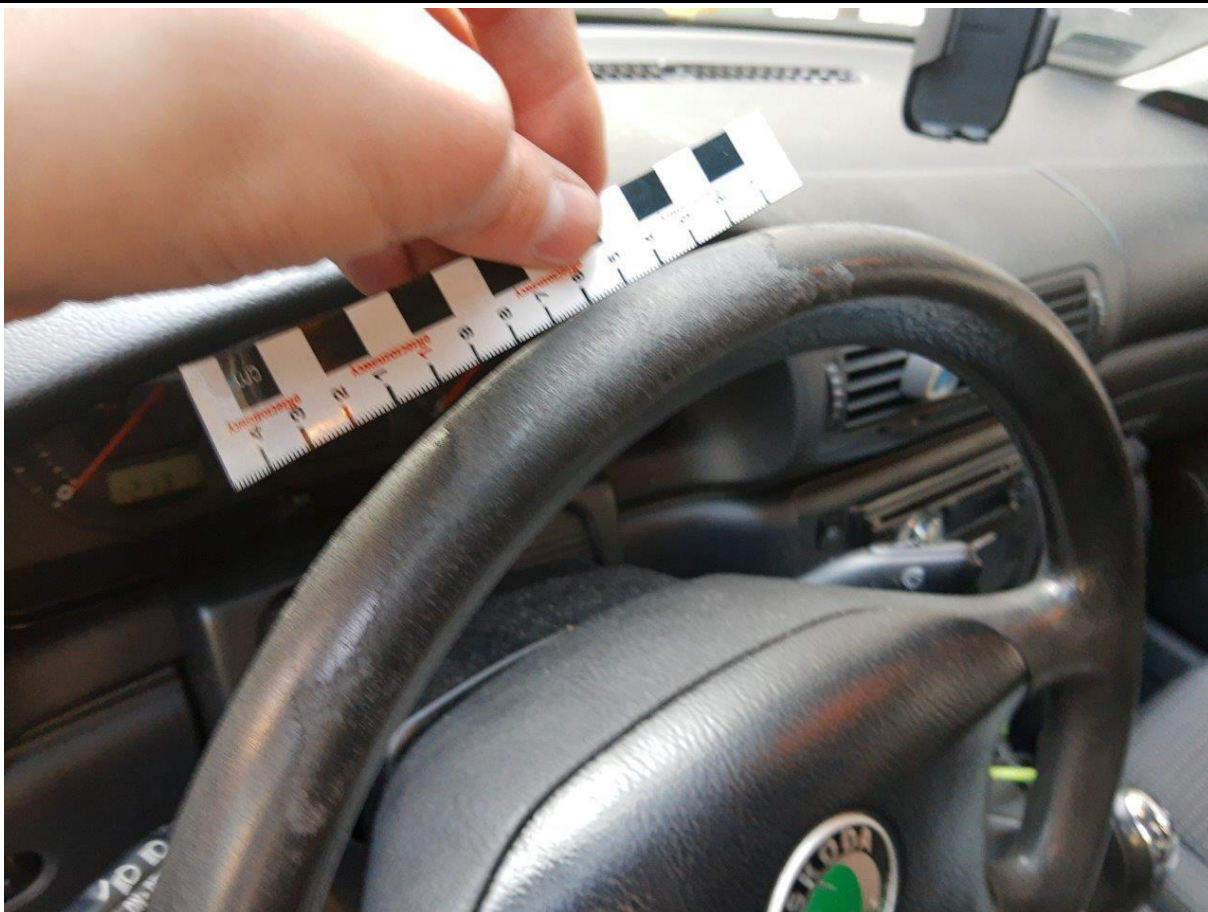

Fot. nr 155



Fot. nr 156





Fot. nr 157



Fot. nr 158





Fot. nr 159



Fot. nr 160





Fot. nr 161



Fot. nr 162





Fot. nr 163

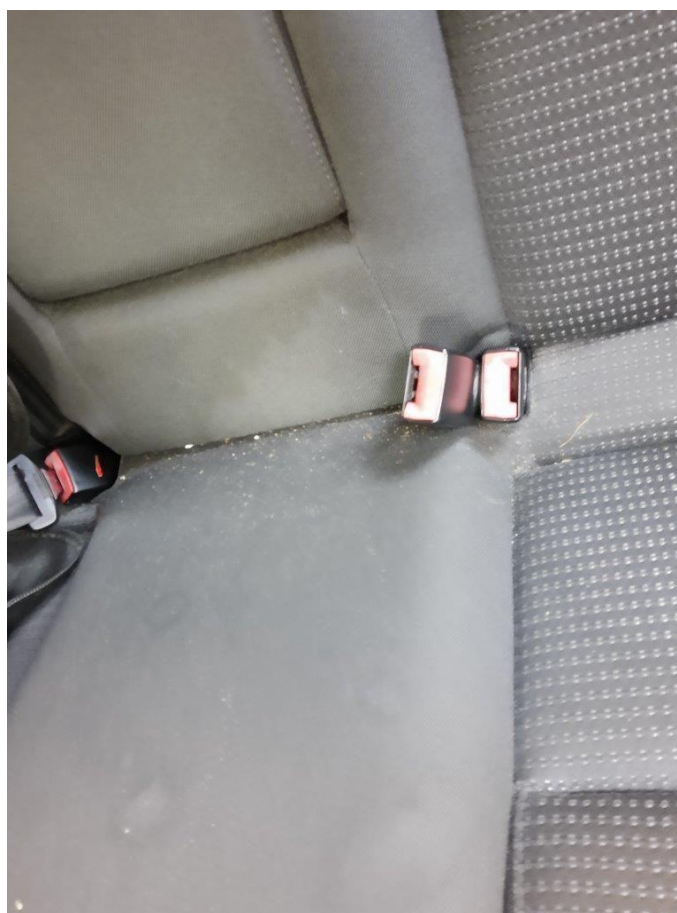

Fot. nr 164



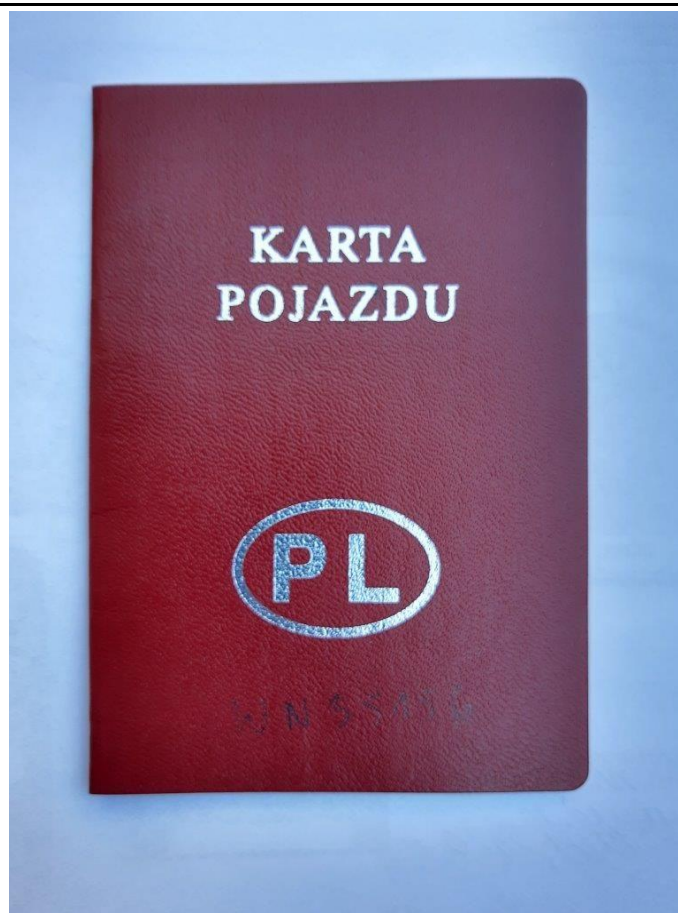

Fot. nr 165



Fot. nr 166





Fot. nr 167

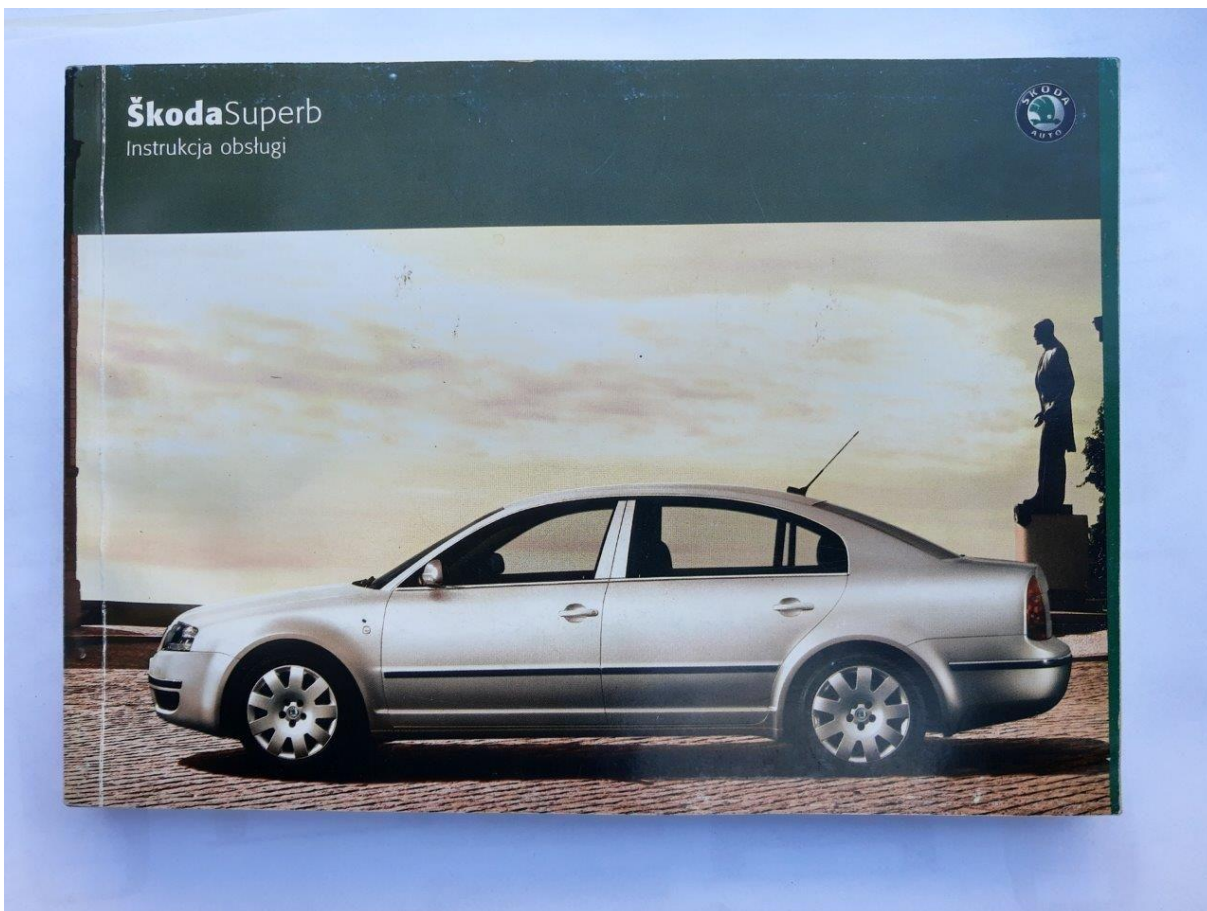

Fot. nr 168





Fot. nr 169

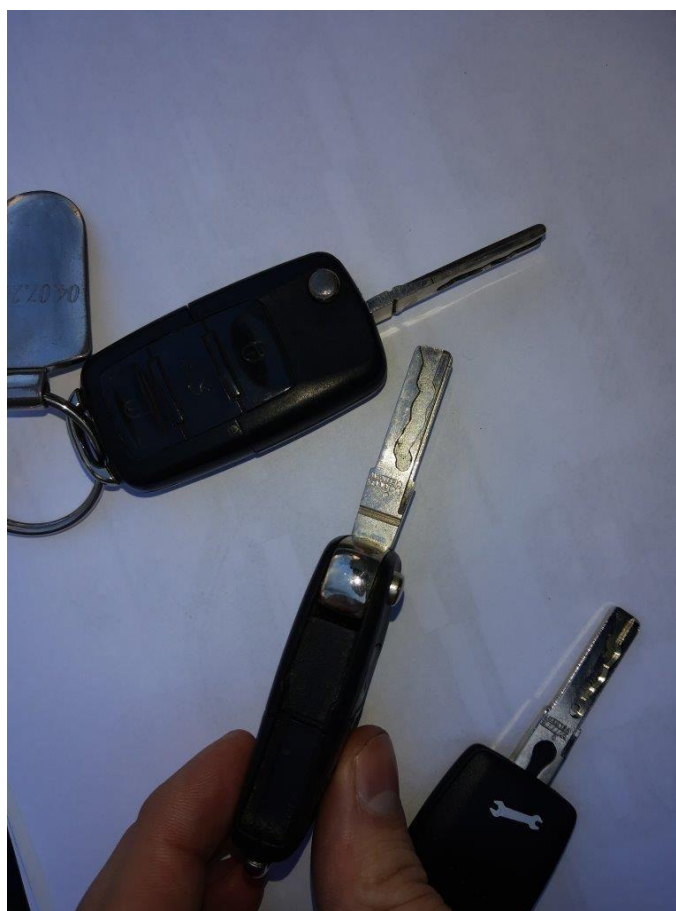

Fot. nr 170





Fot. nr 171

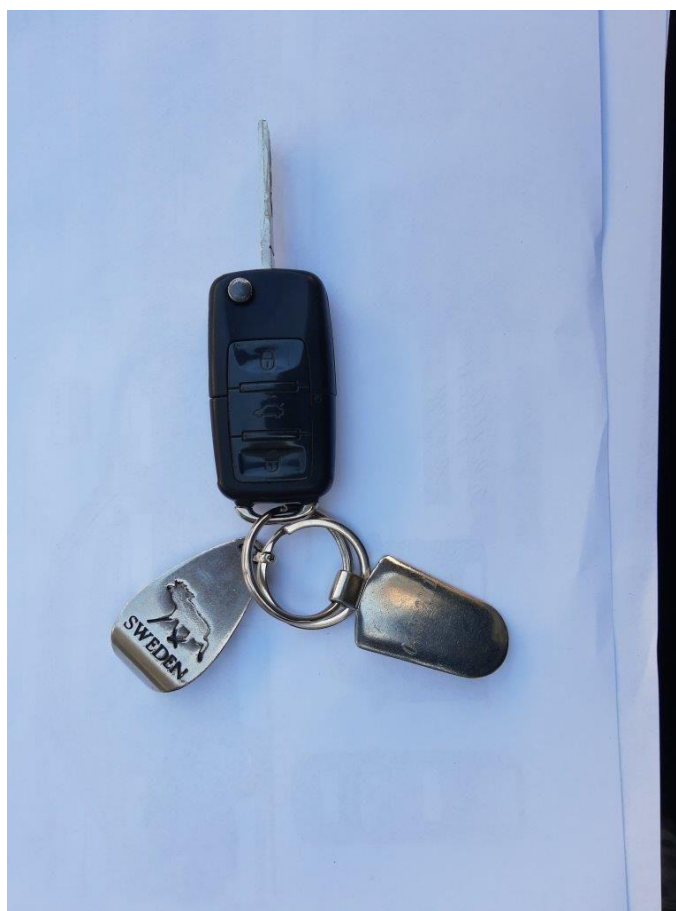

Fot. nr 172





Fot. nr 173



Fot. nr 174





Fot. nr 175



Fot. nr 176

*Dokument wystawiony elektronicznie, wany bez podpisu*