

Nr zlecenia DEKRA: MLEASING(CFM)/WAW/44693/20/07/27
 Nr zlecenia/szkody: MARCIECH sp. z o.o.
 Data zlecenia: 27-07-2020

DEKRA Polska - Centrala
 02-697 Warszawa, ul. Rzymowskiego 28

Zleceniodawca:
 Mateusz Osiński
 mLeasing Sp. z o.o.
 ul. Ks. I. Skorupki 5, 00-963 Warszawa

Rzeczoznawcy:
Mateusz Mikołajczak
 DEKRA Polska - O. Poznań
Dariusz Gomuliński
 DEKRA Polska - Centrala

Ocena stanu technicznego pojazdu

Eurotax-Kod EC	Marka, model, typ pojazdu				Rodzaj nadwozia
0107586	VOLKSWAGEN, Passat Variant [B8] 14-19, Passat 2.0 TDI BMT Tren...				KOM
Rodzaj silnika	Pojemność [ccm]	Moc [KM/kW]	Skrzynia biegów	Stan licznika [km] (odczytany)	Ilość drzwi/miejsc
z zapłonem samoczynnym	1968	150/110	manualna	119 398	5/5
Nr rej. pojazdu	Nr nadwozia (VIN)		Data 1-rej./rok prod.	Następne bad. tech.	Lakier
PO4CH25	WVWZZZ3CZHE202694		27-07-2017/2017	21-07-2022	Szary/zwykły

Data oględzin: 20-08-2020

Miejsce oględzin:

Sobotecka
 Wielkopolskie, 60-161 Poznań, Sobotecka 23
 60-161 Poznań

Wyposażenie standardowe wg Eurotax

ABS - system zapobiegający blokowaniu się kół podczas hamowania, Airbag 6 sztuk (czołowe poduszki kierowcy i pasażera, boczne poduszki - przód, kurtyny powietrzne), Aktywny system bezpieczeństwa PreCrash Basic & Front - domykanie szyb, wstępne napinanie pasów bezp., Asystent siły hamowania, Czujnik ciśnienia w oponach, Czujnik deszczu, ESP - system stabilizacji toru jazdy, Elektromechaniczny hamulec postojowy z funkcją Auto-Hold, Elektryczne podnoszenie szyb, przód i tył, Felgi stalowe 16 z ogumieniem 215/60, Fotele przednie z regulacją wysokości, Immobilizer, Kierownica skórzana, 3-ramienna, Kierunkowskazy LED w obudowie lusterek zewnętrznych, Klimatyzacja automatyczna Climatronic - 3 strefowa, Kolumna kierownicy regulowana w dwóch płaszczyznach, Komputer pokładowy MFA Plus, Koło zapasowe - pełnowymiarowe stalowe, Lakier uni, Lampy tylne wykonane w technologii LED (diodowe), Listwy dookoła szyb bocznych, czarne, Listwy na osłonie wlotu powietrza do chłodnicy, chromowane, Listwy w dolnej części drzwi oraz zderzaka przedniego, czarne, Lusterka boczne elektrycznie regulowane i ogrzewane, po stronie kierowcy asferyczne, Lusterko wsteczne automatycznie przyciemniające się, MSR-układ przeciwblokujący przy hamowaniu silnikiem, Przedni podłokietnik ze schowkiem, Radio MP3/WMA Composition Colour z 6,5 calowym kolorowym ekranem dotykowym + 4 głośniki/SD/AUX, Relingi dachowe - czarne, Schowek w desce rozdzielczej po stronie pasażera, podświetlany, zamykany z funkcją chłodzenia, Schowek w konsoli środkowej z przodu z 2 miejscami na napoje, System Front Assist z funkcją awaryjnego hamowania City, System Keyless Go - bezkluczykowe uruchamianie pojazdu, System Start/Stop, System automatycznego hamowania po kolizji, System rekuperacji odzyskujący energię podczas hamowania, System stabilizacji toru jazdy przyczepy, System wykrywania zmęczenia kierowcy, Tapicerka materiałowa Lizard, Tylne oparcie składane, dzielone (40/20/40), Uchwyty ISOFIX do instalacji fotelika dziecięcego, tył, Wspomaganie kierownicy, elektromechaniczne, zależne od prędkości, Wykończenie wnętrza New Brushed, Zamek centralny z pilotem, Zderzaki, obudowy lusterek zewnętrznych i klamki lakierowane w kolorze nadwozia, Zegarek analogowy w desce rozdzielczej, Światła do jazdy dziennej.

Wyposażenie dealerskie

Alarm z niezależnym zasilaniem, f. dozoru wnętrza i czujnikiem przechyłu, Czujnik odległości przy

parkowaniu przód/tył, Pakiet Business.

Ogumienie

Oś	Koło	Producent, typ	Rozmiar	Profil zmierzony
przednia	prawe	Michelin, EE	215/60 R16 95V	2,0 mm
	lewe	Michelin, EE	215/60 R16 95V	2,0 mm
tylna	prawe	Michelin, EE	215/60 R16 95V	4,0 mm
	lewe	Michelin, EE	215/60 R16 95V	4,0 mm

Kompletność dokumentów poj./wyposażenia/akcesoriów/inne

[Dokumenty poj.] - KLUCZYKI (2 kpl.), [Dokumenty rej.] - POLISA UBEZP. (Nie.), DOWÓD REJ. (Tak.), HOLOGRAM REJ. (Tak.), KARTA POJ. (Nie okazano podczas oględzin.), TABLICE REJ. (Tak. 2 szt.), Ewentualne uwagi: (Bez uwag.), [AKCESORIA POJ. (obowiązkowe)] - Apteczka pierw. pomocy (TAK), Gaśnica (TAK), Trójkąt ostrzegawczy (TAK), Instrukcja obsługi poj. (TAK), KSIĄŻKA PRZEGLĄDÓW (Tak.)

Grubość powłoki lakierowej

W zakresie do 150 µm

Poz.	Nazwa części	Przedział grubości powłoki lakierowej [µm]
1	Słupek środkowy lewy	do 150
2	Próg lewy	do 150
3	Próg prawy	do 150
4	Słupek środkowy prawy	do 150

W zakresie do 200 µm

Poz.	Nazwa części	Przedział grubości powłoki lakierowej [µm]
1	Pokrywa komory silnika	150 - 200
2	Błotnik przedni lewy	150 - 200
3	Słupek przedni lewy	150 - 200
4	Dach	150 - 200
5	Pokrywa bagażnika	150 - 200
6	Błotnik tylny prawy/ściana boczna prawa	150 - 200
7	Drzwi tylne prawe	150 - 200
8	Słupek przedni prawy	150 - 200
9	Błotnik przedni prawy	150 - 200

W zakresie do 300 µm

Poz.	Nazwa części	Przedział grubości powłoki lakierowej [µm]
1	Drzwi przednie lewe	200 - 300
2	Drzwi tylne lewe	200 - 300
3	Błotnik tylny lewy/ściana boczna lewa	200 - 300
4	Drzwi przednie prawe	200 - 300

Opis stwierdzonych uszkodzeń

Uszkodzenia niekalkulowane

Poz.	Nazwa części	Nr katalogowy	Opis uszkodzenia	Czas [rbg]
1	Drzwi przednie (nieuzbrojone) R	3G0831056AG	wgniecenie	

Oznaczenia:

NS - amortyzacja %, L - lakierowanie >> I - część nowa, II - wierzchnie, III - po naprawie do 50%, IV - po naprawie pow 50%, K1R - tworzywa szt części nowe, K1N - tworzywa szt części nowe, K1G - tworzywa szt części nowe, K2 - tworzywa szt wierzchnie, K3 - tworzywa szt po naprawie

Uwagi końcowe

DEKRA Polska nie bierze odpowiedzialności za wykorzystanie niniejszej oceny technicznej jako źródła informacji o pojeździe przy jego zakupie.

DOKUMENTACJA FOTOGRAFICZNA



Fot. 1
Przód



Fot. 2
Prawy bok przód



Fot. 3
Prawy bok tył



Fot. 4
Tył



Fot. 5
Lewy bok tył



Fot. 6
Lewy bok przód



Fot. 7
Pole numerowe



Fot. 8
Tabliczka

DOKUMENTACJA FOTOGRAFICZNA



Fot. 9

Wskaźniki /przebieg/paliwo



Fot. 10

Widok przez lewe przednie drzwi

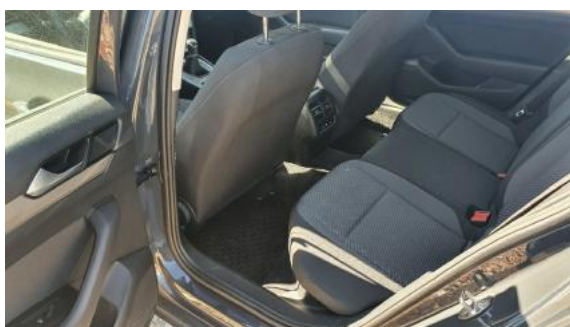

Fot. 11

Widok przez lewe tylne drzwi



Fot. 12

Widok z tylnego siedzenia



Fot. 13

Konsola środkowa



Fot. 14

Tunel środkowy



Fot. 15

Kierownica widok z lewej strony (widoczne przełączniki)

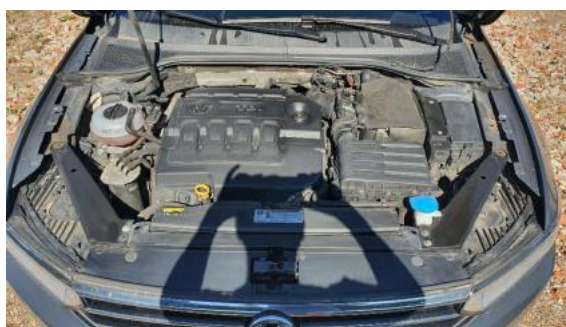

Fot. 16

Komora silnika

DOKUMENTACJA FOTOGRAFICZNA



Fot. 17
Bagażnik



Fot. 18
Koło zapasowe/trójkąt/gaśnica



Fot. 19
Spód pojazdu przód



Fot. 20
Spód pojazdu tył



Fot. 21
Dowód rejestracyjny 1. strona



Fot. 22
Dowód rejestracyjny 2. strona / klucze



Fot. 23
Książka serwisowa (dane pojazdu)

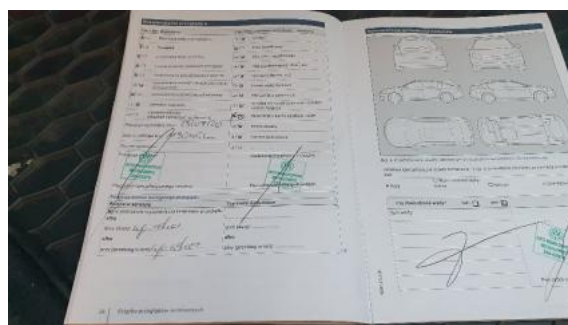

Fot. 24
Książka serwisowa - ostatni przegląd

DOKUMENTACJA FOTOGRAFICZNA

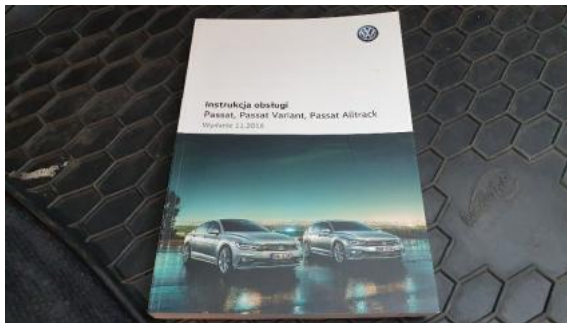

Fot. 25
Instrukcja obsługi



Fot. 26
Drzwi przednie prawe (Zdjęcie pogładowe 1)



Fot. 27
Drzwi przednie prawe (Wgniecie./Odkształ.)