

Nr zlecenia DEKRA: MLEASING(CFM)/WAW/41186/20/07/10
Nr zlecenia/szkody:
Data zlecenia: 10-07-2020

DEKRA Polska - Centrala
02-697 Warszawa, ul. Rzymowskiego 28

Zlecaniodawca:
Tomasz Osipowicz
mLeasing Sp. z o.o.
ul. Ks. I. Skorupki 5, 00-963 Warszawa

Rzeczoznawcy:
mgr inż. Krzysztof Orzeszyna
DEKRA Polska - O. Wrocław
mgr inż. Michał Świątek
DEKRA Polska - Centrala

Ocena stanu technicznego pojazdu

Eurotax-Kod EC	Marka, model, typ pojazdu				Rodzaj nadwozia
0108388	FORD, Focus Sedan 14-18, Focus 1.6 Trend				sedan
Rodzaj silnika	Pojemność [ccm]	Moc [KM/kW]	Skrzynia biegów	Stan licznika [km] (odczytany)	Ilość drzwi/miejsc
z zapłonem iskrowym	1596	105/77	manualna	103 785	4/5
Nr rej. pojazdu	Nr nadwozia (VIN)		Data 1-rej./rok prod.	Następne bad. tech.	Lakier
DW2R734	WF04XXGCC4HR70778		14-07-2017/2017	16-10-2020	Biały/2-warstwowy uni

Data oględzin: 16-07-2020

Miejsce oględzin:
Romana Dmowskiego
PTHW
50-203 Wrocław

Wyposażenie standardowe wg Eurotax

ABS, Airbag 6 sztuk: poduszki powietrzne czołowe i boczne dla kierowcy i pasażera, kurtyny powietrzne, Dywaniki welurowe z przodu, Dźwignia zmiany biegów wykończona skórą, EBD - elektroniczny rozdział sił hamowania, Elektroniczny układ stabilizacji toru jazdy ESC (zaw. TA, EBA i TVC), Elektrycznie sterowane szyby przednie, Felgi stalowe 16 z ogumieniem, Inteligentny System Bezpieczeństwa (IPS), Kierownica skórzana, Klimatyzacja manualna, Kluczyk Ford My Key, Kolumna kierownicy skórzana regulowana w dwóch płaszczyznach, Komputer pokładowy, Lakier Uni, Lusterka boczne regulowane elektrycznie, Lusterka boczne w kolorze nadwozia, Radio CD/MP3 (Wyświetlacz kolorowy 4.2, 6 głośników, zdalne sterowanie, USB), System monitorowania ciśnienia w ogumieniu, Tapicerka materiałowa Twist, Uchwyty ISOFIX do mocowania fotelika dziecięcego na tylnej kanapie, Układ wspomagający ruszanie na wzniesieniach HSA, Zamek centralny z pilotem, Światła do jazdy dziennej.

Wyposażenie dealerskie

Koło zapasowe dojazdowe, Lakier zwykły, Frozen White.

Wyposażenie dodatkowe

Instalacja zasilająca LPG.

Ogumienie

Oś	Koło	Producent, typ	Rozmiar	Profil zmierzony
przednia	prawe	Continental, ContiPremiumContact 2 *	205/55 R16 91V	4,0 mm
	lewe	Continental, ContiPremiumContact 2 *	205/55 R16 91V	2,0 mm
tylna	prawe	Michelin, Energy Saver +	205/55 R16 91V	3,0 mm
	lewe	Michelin, Energy Saver +	205/55 R16 91V	3,0 mm

Kompletność dokumentów poj./wyposażenia/akcesoriów/inne

[Dokumenty poj.] - KLUCZYKI (2 kpl.), [Dokumenty rej.] - POLISA UBEZP. (OC.), DOWÓD REJ. (Tak.), HOLOGRAM REJ. (Tak.), KARTA POJ. (Nie okazano podczas oględzin.), TABLICE REJ. (Tak. 2 szt.), Ewentualne uwagi: (Bez uwag.), [AKCESORIA POJ. (obowiązkowe)] - Apteczka pierw. pomocy (NIE), Gaśnica (TAK), Trójkąt ostrzegawczy (TAK), Instrukcja obsługi poj. (TAK), KSIĄŻKA PRZEGLĄDÓW (Tak.)

Uwagi Rzeczoznawcy - dot. wyceny

Nadwozie zabrudzone lub/i mokre - brak możliwości dokładnego zweryfikowania ewentualnych uszkodzeń powłoki lakierniczej.

Pojazd użytkowany jako taksówka.

Grubość powłoki lakierowej

W zakresie do 150 µm

Poz.	Nazwa części	Przedział grubości powłoki lakierowej [µm]
1	Pokrywa komory silnika	do 150
2	Błotnik przedni lewy	do 150
3	Słupek przedni lewy	do 150
4	Słupek środkowy lewy	do 150
5	Próg lewy	do 150
6	Dach	do 150
7	Pokrywa bagażnika	do 150
8	Drzwi tylne prawe	do 150
9	Drzwi przednie prawe	do 150
10	Próg prawy	do 150
11	Słupek środkowy prawy	do 150
12	Słupek przedni prawy	do 150
13	Błotnik przedni prawy	do 150

W zakresie do 300 µm

Poz.	Nazwa części	Przedział grubości powłoki lakierowej [µm]
1	Drzwi przednie lewe	150 - 300
2	Drzwi tylne lewe	150 - 300

W zakresie do 500 µm

Poz.	Nazwa części	Przedział grubości powłoki lakierowej [µm]
1	Błotnik tylny lewy/ściana boczna lewa	150 - 500
2	Błotnik tylny prawy/ściana boczna prawa	200 - 500

Opis stwierdzonych uszkodzeń

Do wymiany

Poz.	Nazwa części	Nr katalogowy	Opis uszkodzenia	NS [%]
1	Nakładka klamki R	1733661	pęknięcie	
2	Tapicerka siedziska 1.rząd L	1885359	przepalenie	

Do naprawy

Poz.	Nazwa części	Nr katalogowy	Opis uszkodzenia	Czas [rbg]
1	Poszycie drzwi tylnych L	1835279	wgniecenie, odpryski lakieru, ślady korozji	0.7

2	Okładzina zderzaka tylnego	1877226	zarysowanie, pęknięcia powłoki lakierowej	
3	Błotnik tylny L	1717674	wgniecenie, odpryski lakieru	2.5
4	Błotnik tylny R	1717673	wgniecenie, zarysowanie	0.5
5	Nakładka słupka A góra L	1932613	luźne zamocowanie	0.2
6	Nakładka klamki L	1733663	luźne zamocowanie	0.2

Inne

Poz.	Nazwa części	Nr katalogowy	Opis uszkodzeń	Czas [rbg]
1	Książka serwisowa		brak:, wpisów	
2	Obicia tapicerskie		zabrudzenie	

Do lakierowania

Poz.	Nazwa części	Rodzaj lakierowania	Opis uszkodzenia	NS [%]
1	Drzwi tylne, część dolna F L	III		
2	Błotnik tylny K L	III		
3	Błotnik tylny K R	III		
4	Zderzak tylny, kompletny k/e	K3		

Uszkodzenia niekalkulowane

Poz.	Nazwa części	Nr katalogowy	Opis uszkodzenia	Czas [rbg]
1	Drzwi tylne (nieuzbrojone) R	2172759	wgniecenie, długość cm:< 2	
2	Kołpak koła przód L	1872069	zarysowanie	
3	Dywaniki podłogi komplet	1908245	wytarcia	

Oznaczenia:

NS - amortyzacja %, L - lakierowanie >> I - część nowa, II - wierzchnie, III - po naprawie do 50%, IV - po naprawie pow 50%, K1R - tworzywa szt części nowe, K1N - tworzywa szt części nowe, K1G - tworzywa szt części nowe, K2 - tworzywa szt wierzchnie, K3 - tworzywa szt po naprawie

Uwagi końcowe

DEKRA Polska nie bierze odpowiedzialności za wykorzystanie niniejszej oceny technicznej jako źródła informacji o pojeździe przy jego zakupie.

DOKUMENTACJA FOTOGRAFICZNA



Fot. 1
Przód



Fot. 2
Prawy bok przód



Fot. 3
Prawy bok tył



Fot. 4
Tył



Fot. 5
Lewy bok tył



Fot. 6
Lewy bok przód



Fot. 7
Pole numerowe



Fot. 8
Tabliczka

DOKUMENTACJA FOTOGRAFICZNA



Fot. 9

Wskaźniki /przebieg/paliwo



Fot. 10

Widok przez lewe przednie drzwi



Fot. 11

Widok przez lewe tylne drzwi



Fot. 12

Widok z tylnego siedzenia



Fot. 13

Konsola środkowa



Fot. 14

Tunel środkowy



Fot. 15

Kierownica widok z lewej strony (widoczne przełączniki)



Fot. 16

Komora silnika

DOKUMENTACJA FOTOGRAFICZNA



Fot. 17
Bagażnik



Fot. 18
Koło zapasowe/trójkąt/gaśnica



Fot. 19
Spód pojazdu przód



Fot. 20
Spód pojazdu tył



Fot. 21
Dowód rejestracyjny 1. strona

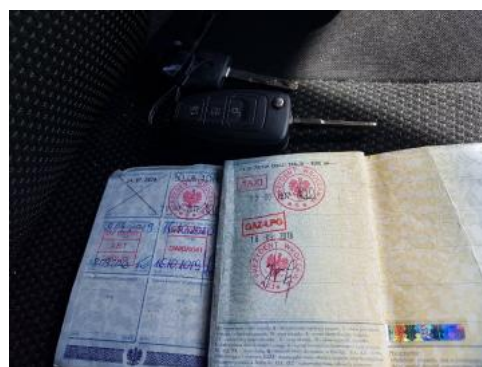

Fot. 22
Dowód rejestracyjny 2. strona / klucze

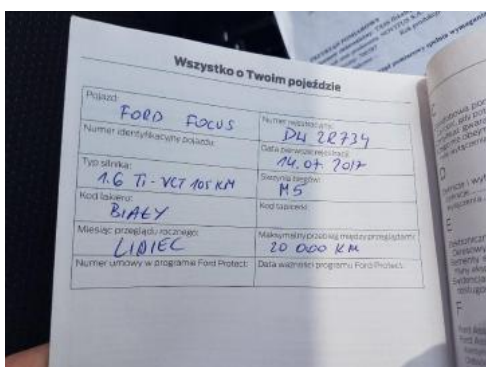

Fot. 23
Książka serwisowa (dane pojazdu)

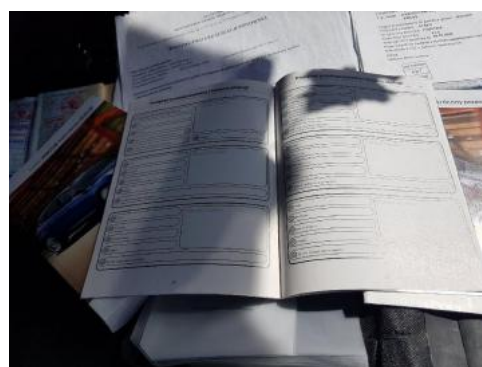

Fot. 24
Książka serwisowa - ostatni przegląd

DOKUMENTACJA FOTOGRAFICZNA



Fot. 25
Instrukcja obsługi



Fot. 26
Drzwi tylne prawe (Zdjęcie poglądowe 1)



Fot. 27
Drzwi tylne prawe (Wgniecie./Odształ.)



Fot. 28
Błotnik tylny prawy/ściana boczna prawa (Zdjęcie poglądowe 1)

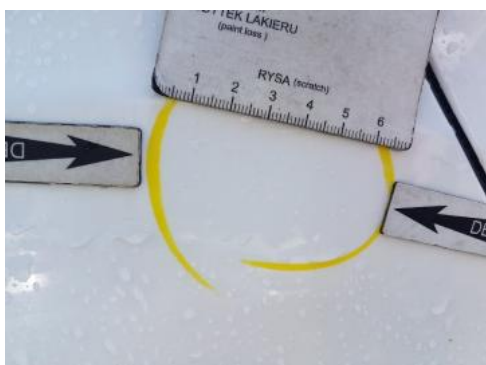

Fot. 29
Błotnik tylny prawy/ściana boczna prawa (Wgniecie./Odształ.)



Fot. 30
Błotnik tylny prawy/ściana boczna prawa (Inne)



Fot. 31
Zderzak tylny (Zdjęcie poglądowe 1)



Fot. 32
Zderzak tylny (Rysa/Odprysk)

DOKUMENTACJA FOTOGRAFICZNA



Fot. 33
Zderzak tylny (Rysa/Odprysk 1)



Fot. 34
Zderzak tylny (Wgniecie./Odształ.)



Fot. 35
Zderzak tylny (Pęknięcie/Rozerwanie)

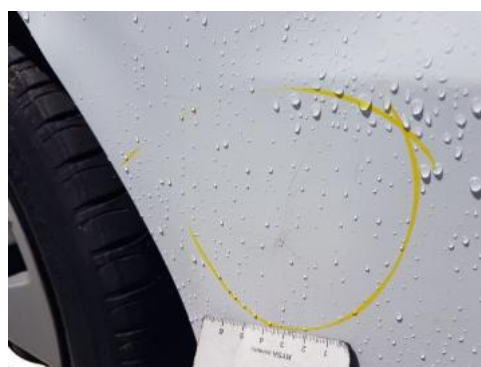

Fot. 36
Zderzak tylny (Pęknięcie/Rozerwanie 1)



Fot. 37
Błotnik tylny lewy/ściana boczna lewa (Zdjęcie poglądowe 1)



Fot. 38
Błotnik tylny lewy/ściana boczna lewa (Rysa/Odprysk)



Fot. 39
Błotnik tylny lewy/ściana boczna lewa (Wgniecie./Odształ.)



Fot. 40
Błotnik tylny lewy/ściana boczna lewa (Wgniecie./Odształ. 2)

DOKUMENTACJA FOTOGRAFICZNA



Fot. 41

Drzwi tylne lewe (Zdjęcie poglądowe 1)



Fot. 42

Drzwi tylne lewe (Rysa/Odprysk)



Fot. 43

Drzwi tylne lewe (Wgniecie./Odkształ.)



Fot. 44

Drzwi tylne lewe (Wgniecie./Odkształ. 1)



Fot. 45

Drzwi tylne lewe (Wgniecie./Odkształ. 2)



Fot. 46

Drzwi tylne lewe (korozja)



Fot. 47

Kołpak przedni lewy (Rysa/Odprysk)



Fot. 48

Fotel lewy (Zdjęcie poglądowe 1)

DOKUMENTACJA FOTOGRAFICZNA



Fot. 49

Fotel lewy (przepalenie)



Fot. 50

Tapicerka drzwi tylnych prawych (Zdjęcie poglądowe 1)



Fot. 51

Tapicerka drzwi tylnych prawych (pęknięcie)

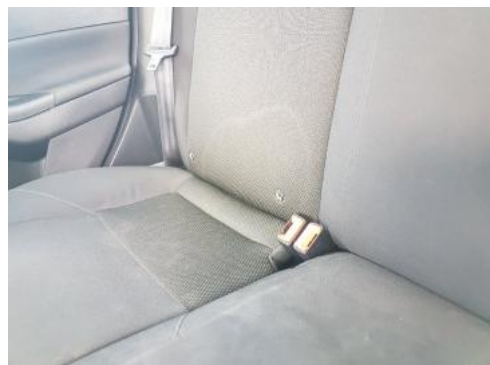

Fot. 52

Obicia tapicerskie (zabrudzenia)



Fot. 53

Wykładzina podłogi (wytarcia)



Fot. 54

Komunikat usterki