



OPINIA Nr: WM/374/120/G136

z dnia: 2019/08/20

Rzecznawca : Biuro Rzecznawcze PACHUCKI

DANE IDENTYFIKACYJNE POJAZDU

Dane: [D] VIII-2019

Marka: NISSAN Model pojazdu: Navara MR`05 E5 3.0t
Wersja: FE King Cab Nr rejestracyjny: NO6546F Rok prod.: 2010
Rodzaj pojazdu: Samochód ci arowy do 3.5t VIN: VSKBVND40U0397158

Nr INFO-EKSPERT 025-02014
Data pierwszej rejestracji 2011/01/14
Wskazanie drogomierza 213369 km
Okres eksploatacji pojazdu (11/01/14-19/08/20) 103 mies.
Kolor powłoki lakierowej, (rodzaj lakieru) BIAŁY 2-warstwowy typu uni
Dop. masa całkow. / Ładowność 2805 kg / 910 kg
Rodzaj nadwozia pick-up wydłu ony 2 drzwiowy 4 osobowy
Rodzaj kabiny krótka
Liczba osi / Rodzaj nap du / Skrzynia biegów 2 / 4WD (4x4) / manualna
Rozstaw osi 3200 mm
Rodzaj silnika z zapłonem samoczynnym
Pojemno / Moc silnika 2488 ccm / 140kW (190KM)
Doładowanie Turbosp. z chłodn. powietrza
Liczba cylindrów / Układ cylindrów 4 / rz dowy
Norma spalin E5
Długo / Szeroko / Wysoko 5222 mm / 1848 mm / 1771 mm

WYPOSA ENIE STANDARDOWE (2010.01-2011.04)

L.p.	Nazwa elementu wyposażenia	L.p.	Nazwa elementu wyposażenia
1	ABS + EBD + system wspomagania nagłego hamowania	7	Poduszka powietrzna pasażera
2	Kierownica i d wignia zmiany biegów pokryte skór	8	Przygot. do montażu radia+głośn. 4 szt.+antena w szybie przód
3	Kierunkowskazy zintegrowane z lusterkami bocznymi	9	Szyby regulowane elektr.
4	Lusterka zewnętrzne podgrzewane i regulowane elektrycznie	10	Tarcze kół stalowe 16"
5	Opony 235/70 R16	11	Zderzak tylny rurowy
6	Poduszka powietrzna kierowcy	12	Zderzaki w kolorze nadwozia

WYPOSA ENIE DODATKOWE

L.p.	Nazwa elementu wyposażenia
1	+Wci garka
2	Zaczep holowniczy do przyczepy

KOREKTY

WARTO BAZOWA NETTO (111 mies.)

KOREKTA ZA WYPOSA ENIE DODATKOWE

Wyposa enie pojazdu powoduje powi kszenie warto ci pojazdu, gdy jest wyposa eniem ponadstandardowym oraz jest sprawne, czyli zdolne do spełnienia swojej funkcji. Wielko korekty warto ci bazowej, zwi zanej z wyposa eniem dodatkowym pojazdu została okre lona na podstawie udziału tego wyposa enia w warto ci standardowo wyposa onego nowego pojazdu z uwzgl dnieniem amortyzacji pojazdu i zwi kszoney amortyzacji jego wyposa enia.

KOREKTA ZA PIERWSZ REJESTRACJ

Korekta uwzgl dnia wpływ daty pierwszej rejestracji pojazdu (pierwszego dopuszczenia do ruchu po zakupieniu pojazdu nowego) na jego warto . Przyjmuje si , e pojazd bazowy został zarejestrowany po raz pierwszy 2010/05/15. Pojazd wyceniany został zarejestrowany 8 miesi cy pó niej, zatem jego okres eksploatacji jest krótszy od okresu eksploatacji pojazdu bazowego i st d wynika dodatnia korekta warto ci.

KOREKTA ZA PRZEBIEG

Korekta uwzgl dnia wpływ przebiegu pojazdu na jego warto . Warto bazowa (skorygowana o wpływ pierwszej rejestracji) została okre lona dla przebiegu normatywnego 204 200 km. Zweryfikowany przebieg wycenianego pojazdu jest wi kszy od normatywnego o 9 169 km. Powoduje to zastosowanie korekty warto ci w wysoko ci -1,65%.

KOREKTY RÓ NE**W tym:****Stan utrzymania i dbało o pojazd**

Stan utrzymania i dbało o pojazd mog mie wpływ na warto rynkow pojazdu w przypadku, gdy stan wycenianego pojazdu istotnie odbiega od dobrego, odpowiedniego dla danego okresu eksploatacji i przebiegu. Stwierdzony ponadprzeci tnie dobry stan wiadczy o wyj tkowej dbało ci o pojazd mo e stanowi podstaw korekty dodatniej warto ci, stan gorszy od typowego dobrego - podstaw do korekty ujemnej.

Zadana szacunkowa korekta z tytułu wcze niejszych napraw

Naprawy powypadkowe samochodów szczególnie, w pierwszych latach eksploatacji mog powodowa obni enie ich warto ci w odniesieniu do pojazdów bezwypadkowych. Poziom utraty warto ci mo e wzrasta w przypadku niskiej jako ci naprawy i odpowiednio male w nowych pojazdach naprawianych z zachowaniem norm naprawczych producenta pojazdu. W pojazdach wieloletnich, zwykle u ytkowanych powy ej 6 lat, profesjonalnie wykonane naprawy powypadkowe mog powodowa usprawnienie pojazdu w stosunku do jego stanu technicznego jak przed szkod (awari) i skutkowa wzrostem ich warto ci.

Konieczne naprawy pojazdu

Konieczno wykonania naprawy wycenianego pojazdu jest podstaw do obni enia jego warto ci w stosunku do warto ci pojazdu sprawnego. O wielko ci korekty decyduje koszt naprawy przywracaj cej pojazd do stanu technicznego odpowiedniego do okresu u ytkowania pojazdu, jego przebiegu i ogólnego stanu technicznego.

Uszkodzenia:

- pokrywa tylna
- zabudowa tylnej c ci pojazdu- osłona rurowa tylna
- wycieki płynów eksploatacyjnych z układu nap dowego

Widoczne produkty korozji podwozia**Zabrudzenia i zarysow. tapicerki wn trza**

Zabrudzenia i zarysowania tapicerki wn trza.

Stan ogumienia

Rzecznawca : Biuro Rzecznawcze PACHUCKI

DANE IDENTYFIKACYJNE POJAZDU

Dane: [D] VIII-2019

Marka: NISSAN Model pojazdu: Navara MR`05 E5 3.0t
 Wersja: FE King Cab Nr rejestracyjny: NO6546F Rok prod.: 2010
 Rodzaj pojazdu: Samochód ci arowy do 3.5t VIN: VSKBVND40U0397158
 Nr INFO-EKSPERT 025-02014
 Data pierwszej rejestracji 2011/01/14
 Wskazanie drogomierza 213369 km
 Okres eksploatacji pojazdu (11/01/14-19/08/20) 103 mies.
 Rodzaj nadwozia pick-up wydłu ony 2 drzwiowy 4 osobowy
 Liczba osi / Rodzaj nap du / Skrzynia biegów 2 / 4WD (4x4) / manualna
 Rodzaj silnika z zapłonem samoczynnym
 Pojemno / Moc silnika 2488 ccm / 140kW (190KM)

KOREKTY

WARTO BAZOWA NETTO (111 mies.)

KOREKTA ZA WYPOSA ENIE DODATKOWE

Wyposa enie pojazdu powoduje powi ksenie warto ci pojazdu, gdy jest wyposa eniem ponadstandardowym oraz jest sprawne, czyli zdolne do spełnienia swojej funkcji. Wielko korekty warto ci bazowej, zwi zanej z wyposa eniem dodatkowym pojazdu została okre lona na podstawie udziału tego wyposa enia w warto ci standardowo wyposa onego nowego pojazdu z uwzgl dnieniem amortyzacji pojazdu i zwi kszonę amortyzacji jego wyposa enia.

KOREKTA ZA PIERWSZ REJESTRACJ

Korekta uwzgl dnia wpływ daty pierwszej rejestracji pojazdu (pierwszego dopuszczenia do ruchu po zakupieniu pojazdu nowego) na jego warto . Przyjmuje si , e pojazd bazowy został zarejestrowany po raz pierwszy 2010/05/15. Pojazd wyceniany został zarejestrowany 8 miesi cy pó niej, zatem jego okres eksploatacji jest krótszy od okresu eksploatacji pojazdu bazowego i st d wynika dodatnia korekta warto ci.

KOREKTA ZA PRZEBIEG

Korekta uwzgl dnia wpływ przebiegu pojazdu na jego warto . Warto bazowa (skorygowana o wpływ pierwszej rejestracji) została okre lona dla przebiegu normatywnego 204 200 km. Zweryfikowany przebieg wycenianego pojazdu jest wi kszy od normatywnego o 9 169 km. Powoduje to zastosowanie korekty warto ci w wysoko ci -1,65%.

KOREKTY RÓ NE

DOKUMENTACJA FOTOGRAFICZNA

do opinii nr: WM/374/120/G136

z dnia: 2019/08/20

DANE IDENTYFIKACYJNE POJAZDU

Dane: [D] VIII-2019

Marka: NISSAN Model pojazdu: Navara MR`05 E5 3.0t

Wersja: FE King Cab

Nr rejestracyjny: NO6546F

Rok prod.: 2010

Rodzaj pojazdu: Samochód ciarowy do 3.5t



DSC00466



DSC00467



DSC00468



DSC00469



DSC00470



DSC00471



DSC00472



DSC00473



DSC00474



DSC00475



DSC00476



DSC00477



DSC00478



DSC00479



DSC00480



DSC00481



DSC00482



DSC00483



DSC00484



DSC00485



DSC00486



DSC00487



DSC00488



DSC00489



DSC00490



DSC00491



DSC00492



DSC00493



DSC00494



DSC00495



DSC00496



DSC00497



DSC00498



DSC00499



DSC00500

DSC00501



DSC00502

DSC00503

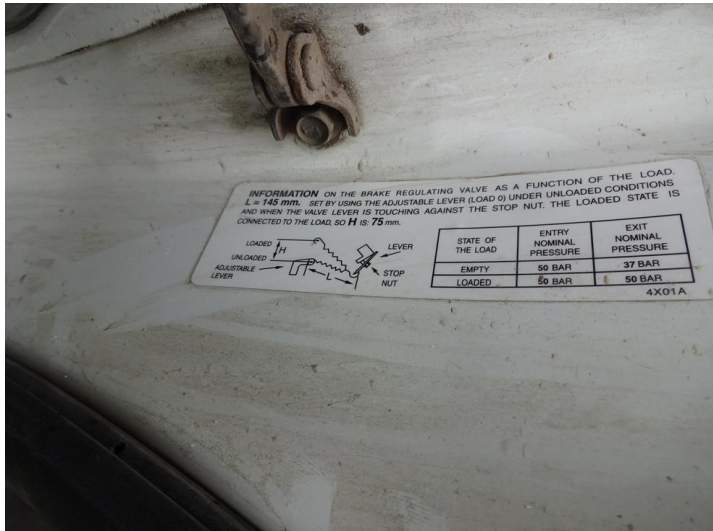

DSC00504

DSC00505



DSC00506



DSC00507



DSC00508



DSC00509



DSC00510



DSC00511



DSC00512



DSC00513



DSC00514



DSC00515



DSC00516



DSC00517

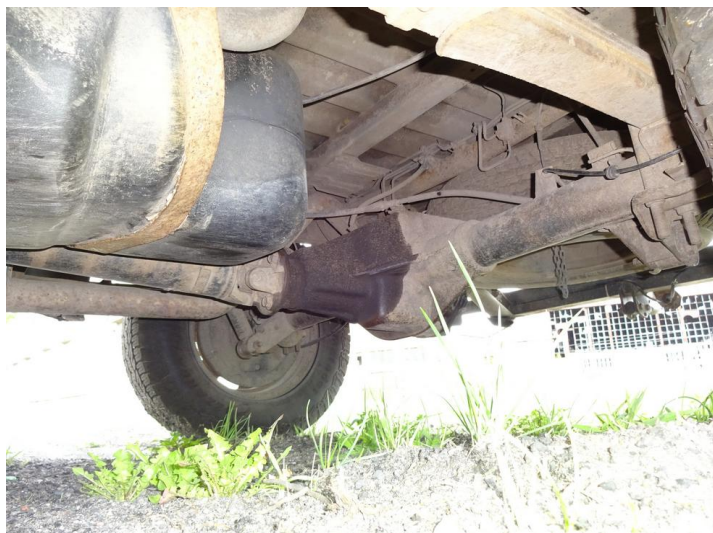

DSC00518



DSC00519



DSC00520



DSC00521

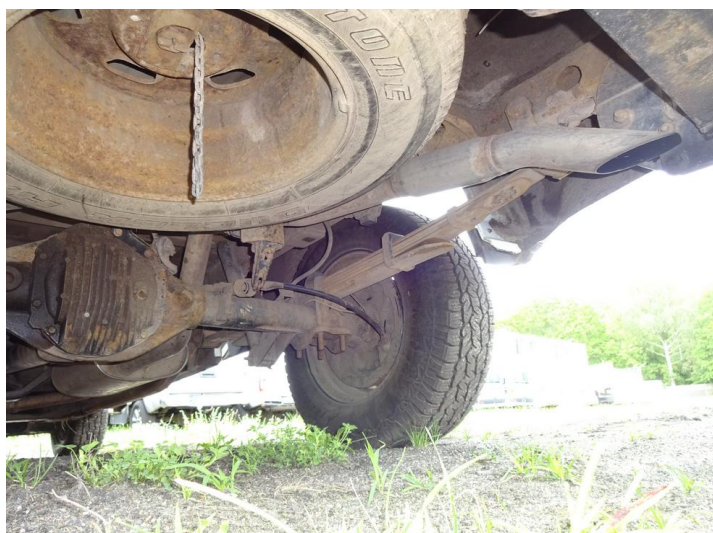

DSC00522



DSC00523



DSC00524



DSC00525



DSC00526



DSC00527



DSC00528



DSC00529



DSC00530



DSC00531



DSC00532



DSC00533



DSC00534



DSC00535



DSC00536



DSC00537



DSC00538



DSC00539



DSC00540



DSC00541



DSC00542



DSC00543



DSC00544



DSC00545



DSC00546



DSC00547



DSC00548



DSC00549



DSC00550



DSC00551



DSC00552



DSC00553



DSC00554



DSC00555



DSC00556



DSC00557



DSC00558



DSC00559



DSC00560



DSC00561



DSC00562



DSC00563

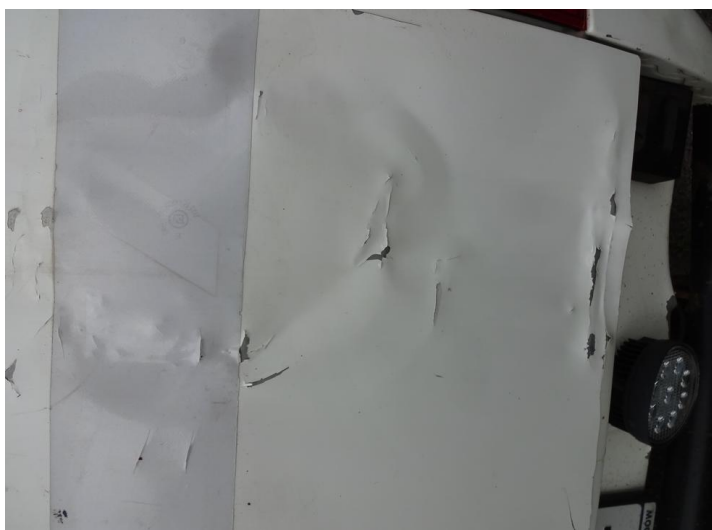

DSC00564

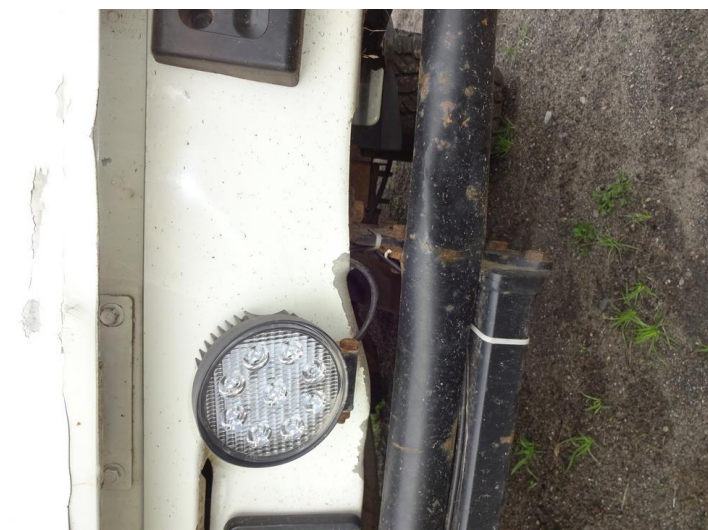

DSC00565

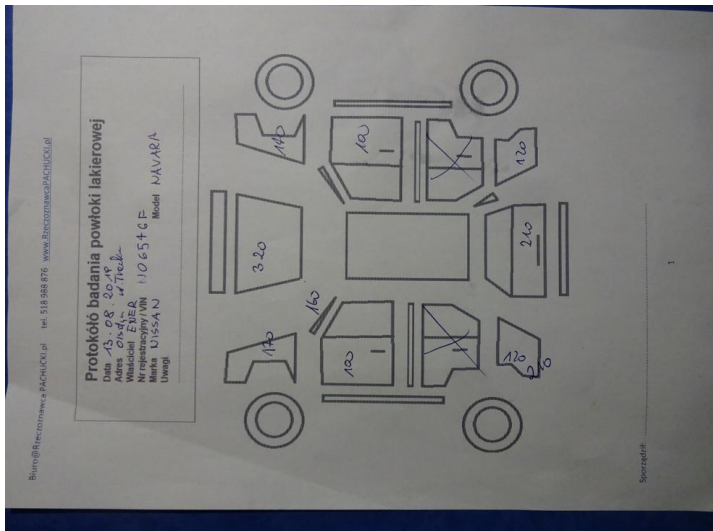

DSC00804

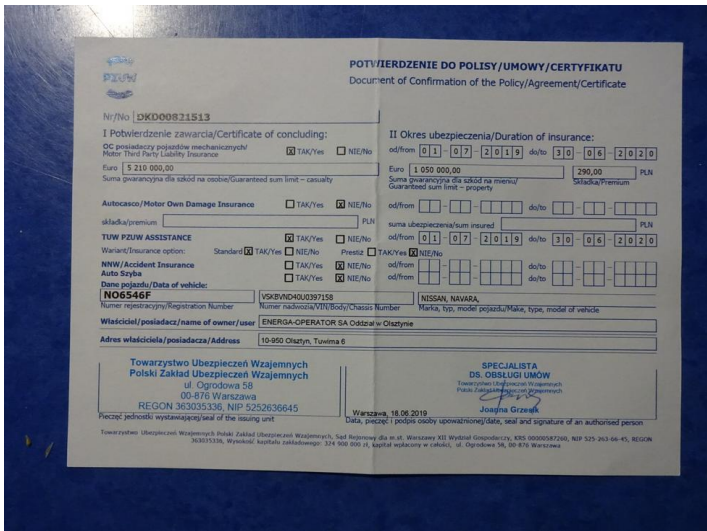

DSC00805



DSC00806



DSC00807



DSC00808



DSC00809

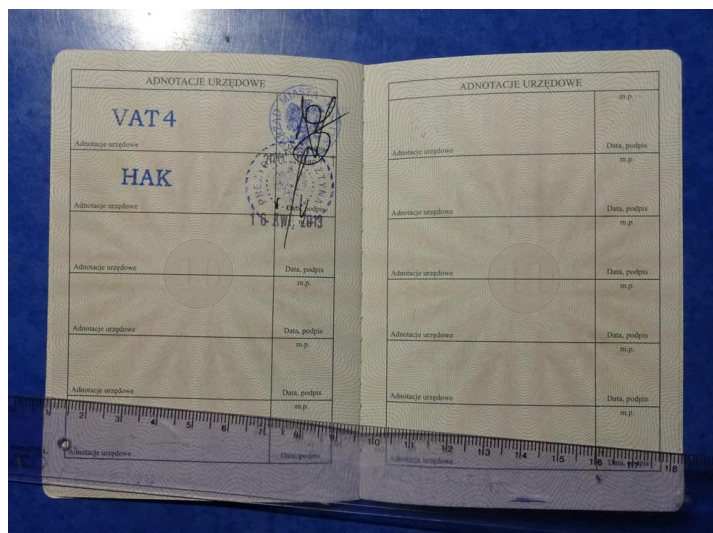

DSC00810

DANE IDENTYFIKACYJNE POJAZDU

Dane: [D] VIII-2019

Marka: NISSAN Model pojazdu: Navara MR`05 E5 3.0t

Wersja: FE King Cab

Nr rejestracyjny: NO6546F

Rok prod.: 2010

Rodzaj pojazdu: Samochód ci arowy do 3.5t

OPIS POWŁOKI LAKIEROWEJ

