

Raport z oględzin pojazdu

Numer raportu	246649/9/20-9527	Data raportu	04-09-2020
Rzeczoznawcy	Tomasz Wilgos inż. Michał Dzik	Data oględzin	04-09-2020
Nr zlecenia	PCM(DZS)/GDA/51435/20/08/27	Miejsce oględzin	Bogucicka 7, 40-226 Katowice

Dane pojazdu

Numer identyfikacyjny (VIN)	TMBBK61Z1D2088814
Marka, model	SKODA Octavia II 08-13
Typ, wersja	Octavia 1.8 TSI Elegance
Numer rejestracyjny	WD7398E
Silnik (rodz./poj./moc)	benz./1798 ccm/118 kW
Stan licznika	243 372 km
Data 1. rej./rok prod.	28-11-2012/2012
Data nast. bad. techn.	04-12-2020
Nadwozie	hatchback 5/5
Lakier	Srebrny/2-warstwowa metalizowana
Skrzynia biegów	manualna



Wyposażenie pojazdu

4/5 zagłówki, ABS - system zapobiegający blokowaniu się kół podczas hamowania, ACS - system pokolizyjny, ASR - system optymalizacji przyczepności podczas przyspieszania, Airbag 6 sztuk, Czujnik odległości przy parkowaniu - przód, Czujnik odległości przy parkowaniu - tył, DSR - system podpowiedzi ruchu kierownicą, EBV - elektroniczny rozdział sił hamowania, EDS - elektroniczna blokada mechanizmu różnicowego, ESP - system stabilizacji toru jazdy, El. podnoszenie szyb, przód i tył, Felgi aluminiowe 16 CRATERIS z ogumieniem 205/55, Fotel kierowcy z manualną regulacją wysokości, Fotele przednie z regulacją lędźwiową + regulacja wysokości fotela pasażera, HBA - hydrauliczny system wspomagania nagłego hamowania, Immobilizer, Instalacja radiowa + 8 głośników, Kierownica wielofunkcyjna, skórzana z obsługą radia, Kierunkowskazy w obudowie lusterek zewnętrznych, Kieszenie w drzwiach przednich, Kieszenie w drzwiach tylnych, Kieszenie w oparciach foteli przednich, Klamki wewnętrzne chromowane, Klimatyzacja automatyczna Climatronic, Kolumna kierownicy regulowana w pionie/poziomie, Komputer pokładowy, Lampki do czytania - przód, Listwy boczne w kolorze nadwozia, Lusterka boczne regulowane elektrycznie i podgrzewane, Lusterka boczne składane elektrycznie, Lusterka i klamki w kolorze nadwozia, MSR - układ przeciwblokujący przy hamowaniu silnikiem, Pasy bezpieczeństwa z regulacją wysokości i napinaczami - przód, Podłokietnik Jumbo Box z chłodzonym schowkiem, Radio Skoda Auto Swing CD/MP3, Schowek na okulary, Schowek pod fotelem pasażera, Schowki w obudowie foteli przednich, Siatka w komorze bagażnika, Spryskiwacze lamp przednich, Sygnalizacja niezamkniętych drzwi i pokryw bagażnika, Sygnalizacja niezapiętego pasa bezpieczeństwa kierowcy, Szyby barwione, Tapicerka materiałowa, Tempomat, Termometr zewnętrzny, Tylnie oparcie składane, dzielone, Tylny podłokietnik ze schowkiem, Uchwyty ISOFIX na tylnych siedzeniach, Uchwyty na butelki w drzwiach przednich, Uchwyty na kubki z przodu, Uchwyty na kwity parkingowe, Wspomaganie układu kierowniczego, Wyłącznik poduszki powietrznej, Wyświetlacz Maxi-DOT, Zamek centralny z pilotem, Światła przeciwmgielne, Koło zapasowe pełnowymiarowe, Lakier metalik

Ogumienie

Oś	Koło	Producent, typ	Rozmiar	Profil zmierzony
przednia	prawe	Dębica, FRIGO	205/55 R16 91T	7,0 mm
	lewe	Dębica, FRIGO	205/55 R16 91T	7,0 mm
tylna	prawe	Dębica, FRIGO	205/55 R16 91T	7,0 mm
	lewe	Dębica, FRIGO	205/55 R16 91T	7,0 mm

Dokumenty i akcesoria

[Dokumenty poj.] - KLUCZYKI (2 kpl.), [Dokumenty rej.] - POLISA UBEZP. (OC.), DOWÓD REJ. (Tak.), HOLOGRAM REJ. (Tak.), KARTA POJ. (Nie okazano podczas oględzin.), TABLICE REJ. (Tak. 2 szt.), Ewentualne uwagi: (Bez uwag.)

Grubość powłoki lakierowej

W zakresie do 150 µm

Poz.	Nazwa części	Przedział grubości powłoki lakierowej [µm]
1	Pokrywa komory silnika	do 150
2	Słupek przedni lewy	do 150
3	Słupek środkowy lewy	do 150
4	Próg lewy	do 150
5	Dach	do 150
6	Drzwi przednie lewe	do 150
7	Drzwi tylne lewe	do 150
8	Pokrywa bagażnika	do 150
9	Światło tylne prawy/ściana boczna prawa	do 150
10	Drzwi tylne prawe	do 150
11	Drzwi przednie prawe	do 150
12	Próg prawy	do 150
13	Słupek środkowy prawy	do 150
14	Słupek przedni prawy	do 150
15	Światło przedni prawy	do 150

W zakresie do 200 µm

Poz.	Nazwa części	Przedział grubości powłoki lakierowej [µm]
1	Światło przedni lewy	150 - 200
2	Światło tylne lewy/ściana boczna lewa	150 - 200

Stwierdzone uszkodzenia

Poz.	Nazwa pozycji	Opis uszkodzeń	Kwalifik.	Naprawa [rbg]
1	Okladzina zderzaka przedniego	głębokie, zarysowanie	NA	1
2	Błotnik przedni L	zarysowanie	NA	0.5
3	Pokrywa przednia	ślady korozji, odpryski lakieru	NA	0.5
4	Słupek przed. (A) część zewn. L	ślady korozji, odpryski lakieru	NA	0.5
5	Drzwi przednie (nieuzbrojone) R	ślady korozji, odpryski lakieru	NA	0.5
6	Okladzina zderzaka tylnego	pęknięcie, zarysowanie	NA	2
7	Tapicerka siedziska 1.rząd R	zabrudzenie	NA	0.5
8	Szyba przednia barw.z czujnikiem deszczu	odpryski		
9	Drzwi przednie (nieuzbrojone) L	odpryski lakieru		
10	Osłona lusterka zewnętrznego R	zarysowanie		
11	Błotnik tylny R	odpryski lakieru		
12	Kierownica skórzana z Airbag	wytarcie		
13	Tarcza koła aluminiowa tył L	zarysowanie		
14	Tapicerka drzwi tylnych L	zarysowanie		
15	Tapicerka drzwi tylnych R	zarysowanie		

DOKUMENTACJA FOTOGRAFICZNA



Fot. 1
Przód



Fot. 2
Prawy bok przód

DOKUMENTACJA FOTOGRAFICZNA



Fot. 3

Prawy bok tył



Fot. 4

Tył

DOKUMENTACJA FOTOGRAFICZNA



Fot. 5

Lewy bok tył



Fot. 6

Lewy bok przód

DOKUMENTACJA FOTOGRAFICZNA



Fot. 7
Pole numerowe



Fot. 8
Tabliczka

DOKUMENTACJA FOTOGRAFICZNA



Fot. 9

Wskaźniki /przebieg/paliwo



Fot. 10

Widok przez lewe przednie drzwi

DOKUMENTACJA FOTOGRAFICZNA



Fot. 11

Widok przez lewe tylne drzwi



Fot. 12

Widok z tylnego siedzenia

DOKUMENTACJA FOTOGRAFICZNA



Fot. 13
Konsola środkowa



Fot. 14
Tuneł środkowy

DOKUMENTACJA FOTOGRAFICZNA



Fot. 15

Komora silnika



Fot. 16

Bagażnik

DOKUMENTACJA FOTOGRAFICZNA



Fot. 17

Koło zapasowe/trójkąt/gaśnica



Fot. 18

Spód pojazdu przód

The image shows a Russian vehicle registration certificate (СТС) and a set of car keys. The SТС is for a blue Lada sedan, registration number 5081122, with a valid license plate 5081122. The document is dated 2014 and includes a stamp from the Ministry of Internal Affairs. The keys are black and have a green button.

Dowód rejestracyjny 2. strona / klucze

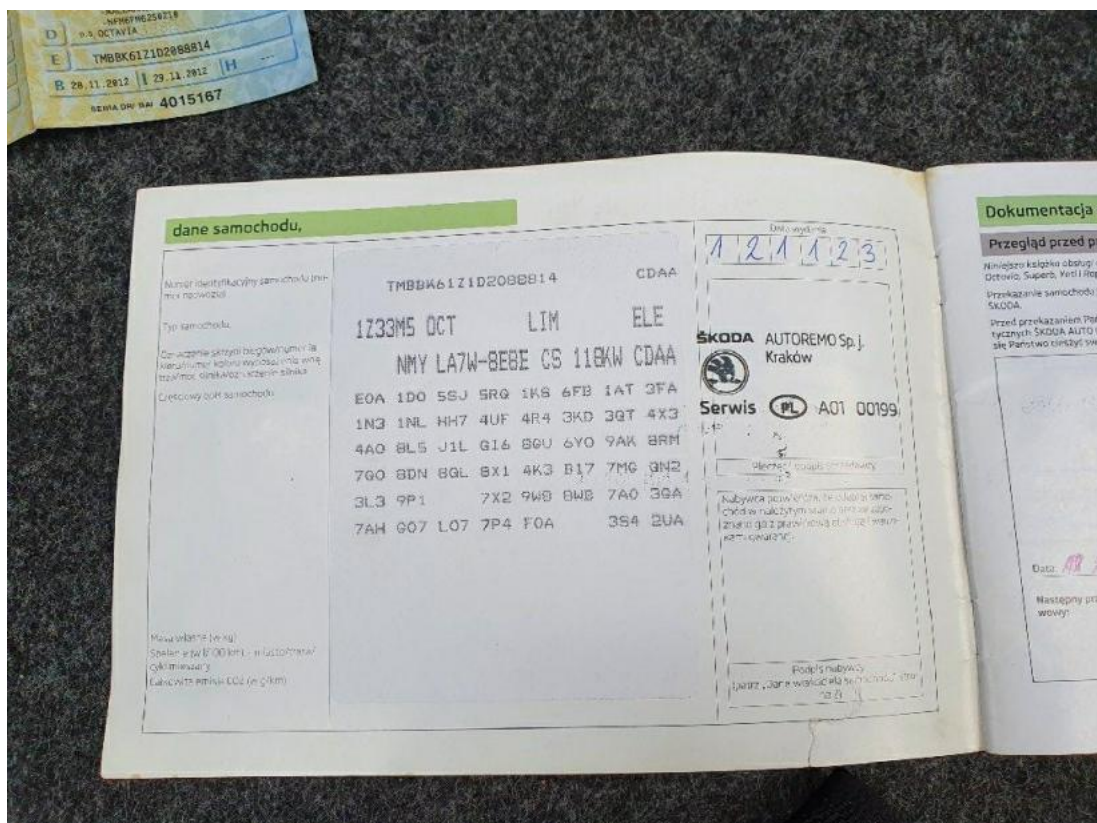

Książka serwisowa (dane pojazdu)

DOKUMENTACJA FOTOGRAFICZNA

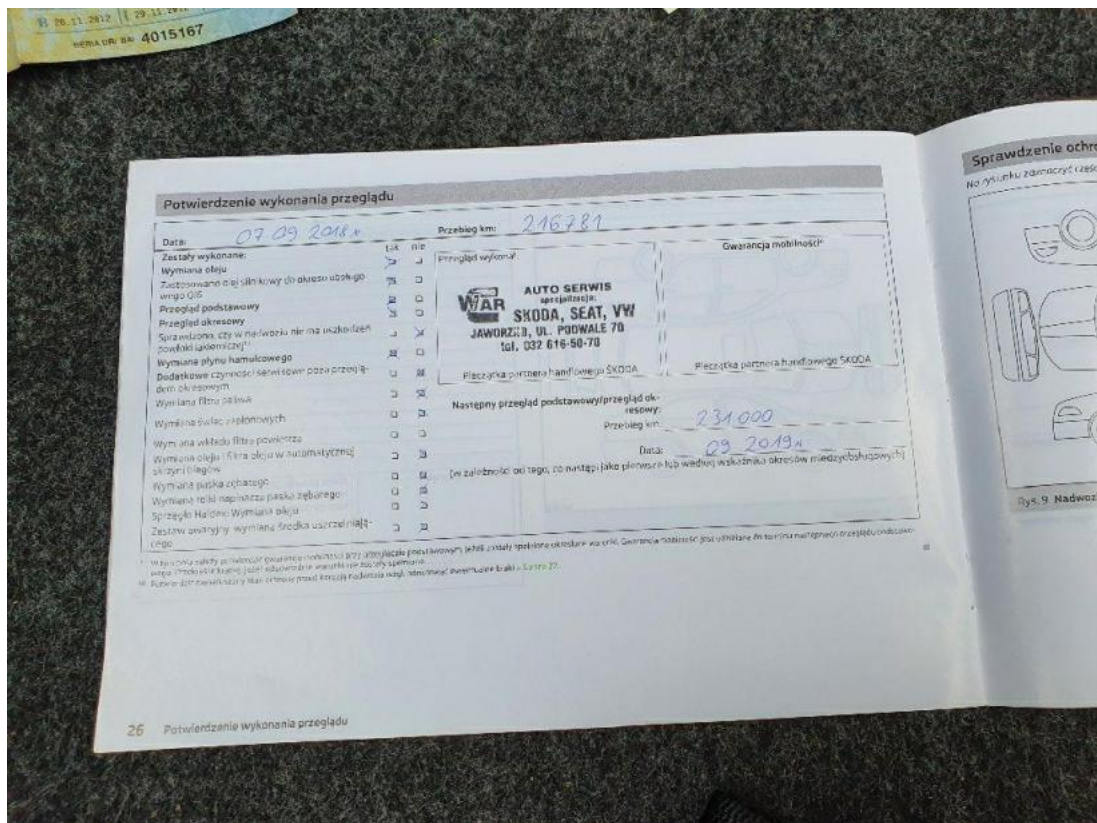

Fot. 23

Książka serwisowa - ostatni przegląd



Fot. 24

Instrukcja obsługi

DOKUMENTACJA FOTOGRAFICZNA



Fot. 25

Zderzak (Zdjęcie poglądowe 1)



Fot. 26

Zderzak (Rysa/Odprysk)

DOKUMENTACJA FOTOGRAFICZNA



Fot. 27

Pokrywa komory silnika (Zdjęcie poglądowe 1)



Fot. 28

Pokrywa komory silnika (Rysa/Odprysk)

DOKUMENTACJA FOTOGRAFICZNA

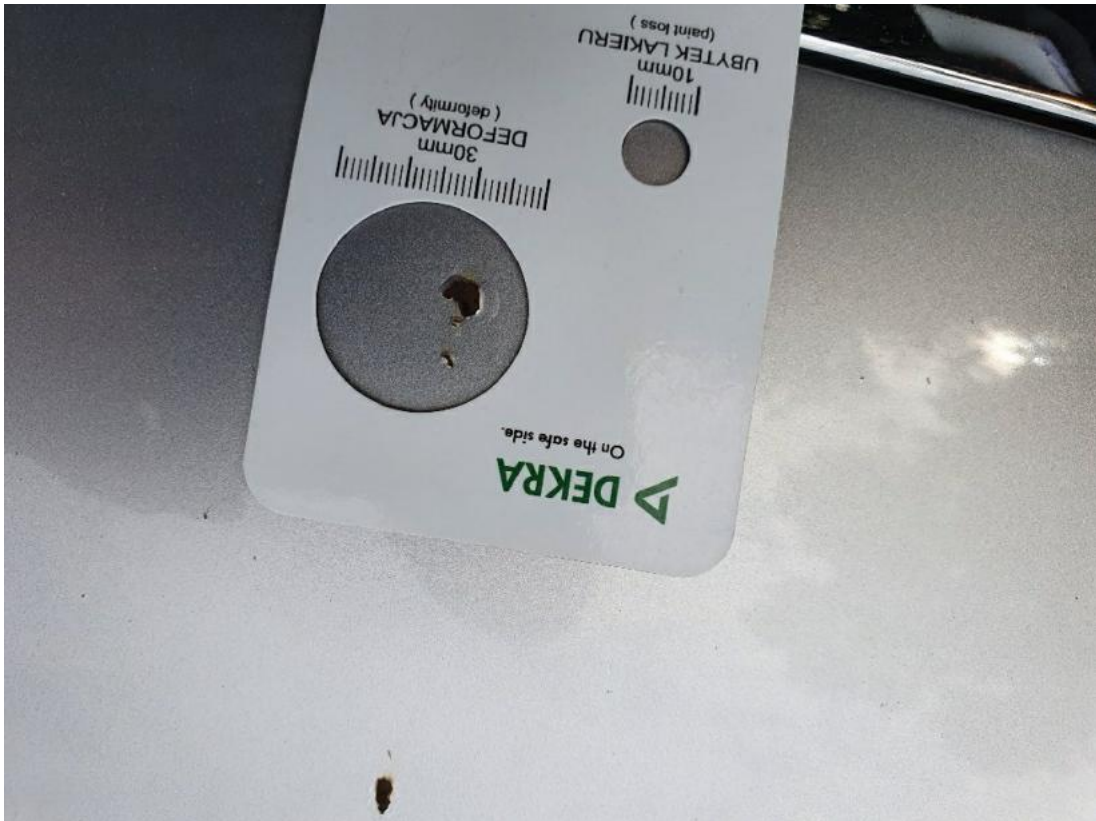

Fot. 29

Pokrywa komory silnika (Inne)



Fot. 30

Szyba czołowa (Zdjęcie poglądowe 1)

DOKUMENTACJA FOTOGRAFICZNA



Fot. 31

Szyba czołowa (Rysa/Odprysk)



Fot. 32

Lusterko zewnętrzne prawe (Rysa/Odprysk)

DOKUMENTACJA FOTOGRAFICZNA



Fot. 33

Drzwi przednie prawe (Zdjęcie poglądowe 1)



Fot. 34

Drzwi przednie prawe (Rysa/Odprysk)

DOKUMENTACJA FOTOGRAFICZNA



Fot. 35

Drzwi przednie prawe (Inne)



Fot. 36

Błotnik tylny prawy/ściana boczna prawa (Zdjęcie poglądowe 1)

DOKUMENTACJA FOTOGRAFICZNA



Fot. 37

Błotnik tylny prawy/ściana boczna prawa (Rysa/Odprysk)



Fot. 38

Zderzak tylny (Zdjęcie poglądowe 1)

DOKUMENTACJA FOTOGRAFICZNA



Fot. 39

Zderzak tylny (Rysa/Odprysk)



Fot. 40

Zderzak tylny (Rysa/Odprysk 1)

DOKUMENTACJA FOTOGRAFICZNA



Fot. 41

Zderzak tylny (Pęknięcie/Rozerwanie)



Fot. 42

Felga tylna lewa (Rysa/Odprysk)

DOKUMENTACJA FOTOGRAFICZNA



Fot. 43

Drzwi przednie lewe (Zdjęcie pogładowe 1)



Fot. 44

Drzwi przednie lewe (Rysa/Odprysk)

DOKUMENTACJA FOTOGRAFICZNA



Fot. 45

Słupek przedni lewy (Zdjęcie pogładowe 1)



Fot. 46

Słupek przedni lewy (Rysa/Odprysk)

DOKUMENTACJA FOTOGRAFICZNA



Fot. 47

Słupki przedni lewy (Inne)



Fot. 48

Światnik przedni lewy (Zdjęcie poglądowe 1)

DOKUMENTACJA FOTOGRAFICZNA



Fot. 49

Błotnik przedni lewy (Rysa/Odprysk)



Fot. 50

Koło kierownicy (Inne)

DOKUMENTACJA FOTOGRAFICZNA



Fot. 51

Tapicerka drzwi tylnych lewych (Zdjęcie poglądowe 1)



Fot. 52

Tapicerka drzwi tylnych lewych (Rysa/Odprysk)

DOKUMENTACJA FOTOGRAFICZNA



Fot. 53

Tapicerka drzwi tylnych prawych (Zdjęcie poglądowe 1)



Fot. 54

Tapicerka drzwi tylnych prawych (Rysa/Odprysk)

DOKUMENTACJA FOTOGRAFICZNA



Fot. 55

Fotel prawy (Zdjęcie pogładowe 1)



Fot. 56

Fotel prawy (Inne)