

Nr zlecenia DEKRA: MLEASING(CFM)/WAW/48340/20/08/12
 Nr zlecenia/szkody:
 Data zlecenia: 12-08-2020

DEKRA Polska - Centrala
 02-697 Warszawa, ul. Rzymowskiego 28

Zlecaniodawca:
 Mateusz Osiński
 mLeasing Sp. z o.o.
 ul. Ks. I. Skorupki 5, 00-963 Warszawa

Rzeczoznawcy:
mgr inż. Dariusz Dominiak
 MOTO-EKSPERT
Dariusz Gomuliński
 DEKRA Polska - Centrala

Ocena stanu technicznego pojazdu

Eurotax-Kod EC	Marka, model, typ pojazdu				Rodzaj nadwozia
0110690	VOLKSWAGEN, Passat [B8] 14-19, Passat 2.0 TDI BMT 4Mot. Highli...				sedan
Rodzaj silnika	Pojemność [ccm]	Moc [KM/kW]	Skrzynia biegów	Stan licznika [km] (odczytany)	Ilość drzwi/miejsc
z zapłonem samoczynnym	1968	190/140	automatyczna	173 874	4/5
Nr rej. pojazdu	Nr nadwozia (VIN)		Data 1-rej./rok prod.	Następne bad. tech.	Lakier
DW7M079	WVWZZZ3CZHE192374		01-06-2017/2017	01-06-2022	Szary/metalic

Data oględzin: 17-08-2020

Miejsce oględzin:

Opolska
 Opolskie, 45-960 Opole, Opolska 2c,
 Lellek-Opole
 45-960 Opole

Wyposażenie standardowe wg Eurotax

ABS - system zapobiegający blokowaniu się kół podczas hamowania, Airbag 6 sztuk (czołowe poduszki kierowcy i pasażera, boczne poduszki - przód, kurtyny powietrzne), Aktywny system bezpieczeństwa PreCrash Basic & Front - domykanie szyb, wstępne napinanie pasów bezp., Asystent siły hamowania, Czujnik ciśnienia w oponach, Czujnik deszczu, Czujnik odległości przy parkowaniu przód/tył, Czujnik zmierzchu - automatyczne włączanie świateł z funkcją Coming/Leaving Home, Dywaniki materiałowe z przodu i z tyłu, ESP - system stabilizacji toru jazdy, Elektromechaniczny hamulec postojowy z funkcją Auto-Hold, Elektryczne podnoszenie szyb, przód i tył, Elementy dekor. w poler. drewnie Brilliant Pine: deska rozd. i drzwi, Piano Black: konsola, Fotel kierowcy ergoComfort z elektryczną regulacją odcinka lędźwiowego, Fotele przednie - podgrzewane, Fotele przednie komfortowe, Fotele przednie z regulacją wysokości, Gniazdo 12V w bagażniku, Immobilizer, Kierownica wielofunkcyjna 3-ramienna w skórze z funkcją zmiany biegów, Kierunkowskazy LED w obudowie lusterek zewnętrznych, Kieszenie w oparciach foteli przednich, Klimatyzacja automatyczna Climatronic - 3 strefowa, Kolumna kierownicy regulowana w dwóch płaszczyznach, Komputer pokładowy MFA Premium z kolorowym wyświetlaczem TFT, Lampki oświetlające przestrzeń wokół nóg podczas wsiadania/wysiadania z samochodu, Lampy tylne wykonane w technologii LED (diodowe), przyciemniane, Listwy dookoła szyb bocznych, chromowane, Listwy na osłonie wlotu powietrza do chłodnicy, chromowane, Listwy progowe ze stali szlachetnej z napisem Passat, Listwy w dolnej części drzwi oraz zderzaka przedniego, chromowane, Lusterka boczne elektrycznie regulowane i ogrzewane, po stronie kierowcy asferyczne, Lusterka boczne składane elektrycznie automatycznie przyciemniane od kierowcy, Lusterka make-up w osłonach p/słonecznych, podświetlane LED, Lusterko boczne po stronie kierowcy automatycznie przyciemniające się, Lusterko po stronie pasażera automatycznie obniżane podczas cofania, Lusterko wsteczne automatycznie przyciemniające się, MSR-układ przeciwblokujący przy hamowaniu silnikiem, Ogrzewane dysze spryskiwaczy szyby przedniej, Oświetlenie podłoga podczas wsiadania i wysiadania z samochodu, Podświetlane listwy dekoracyjne w drzwiach, Przedni podłokietnik ze schowkiem, Schowek w desce rozdzielczej po stronie pasażera, podświetlany, zamykany z funkcją chłodzenia, Schowek w konsoli środkowej z przodu z 2 miejscami na napoje, zamykany żaluzją, System Keyless Go - bezkluczykowe uruchamianie pojazdu, System Start/Stop, System automatycznego hamowania po kolizji, System rekuperacji odzyskujący energię podczas

hamowania, System stabilizacji toru jazdy przyczepy, System wykrywania zmęczenia kierowcy, Tapicerka łączona Alcantara/Vienna, Tempomat adaptacyjny do 210 km z City Emergency Braking, Front Assist, kierown. skórzana wielofunkcyjn, Tylne oparcie składane, dzielone (60/40) z podłokietnikiem, otworem i funkcją składania z bagażnika, Uchwyty ISOFIX do instalacji fotelika dziecięcego, tył, Wspomaganie kierownicy, elektromechaniczne, zależne od prędkości, Wybór profilu jazdy - możliwość wyboru trybu jazdy: COMFORT, SPORT, NORMAL, ECO, INDIVIDUAL, Wykończenie wnętrza Szczotkowane aluminium/Piano Black, Zamek centralny z pilotem, Zderzaki, obudowy lusterek zewnętrznych i klamki lakierowane w kolorze nadwozia, Zegarek analogowy w desce rozdzielczej, Światła do jazdy dziennej, Światła przeciwmgielne z funkcją doświetlania skrętu.

Wyposażenie dealerskie

Active Info Display - aktywny wyświetlacz wielofunkcyjny na tablicy zegarów, Alarm z niezależnym zasilaniem, f. dozoru wnętrza i czujnikiem przechyłu, Boczne poduszki powietrzne - tył, Felgi aluminiowe 18 Monterey szare z ogum. samouszczel. 235/45 + śruby antykradzieżowe + koło zapas 18, Hak holowniczy - demontowalny, elektrycznie odblokowywany, Kamera parkowania - Rear Assist, Lakier metalik, Pakiet Drogowy Plus, Roleta tylnej szyby - elektryczna + manualne rolety szyb bocznych, System nagłośnienia Dynaudio Excite sound system (9 głośników, wzmacniacz, subwoofer, 400 Watt), System/Pakiet Easy open.

Ogumienie

Oś	Koło	Producent, typ	Rozmiar	Profil zmierzony
przednia	prawe	CONTINENTAL, PC	235/45 R18 98Y	4,0 mm
	lewe	CONTINENTAL, PC	235/45 R18 98Y	4,0 mm
tylna	prawe	CONTINENTAL, PC	235/45 R18 98Y	3,0 mm
	lewe	CONTINENTAL, PC	235/45 R18 98Y	3,0 mm

Kompletność dokumentów poj./wyposażenia/akcesoriów/inne

[Dokumenty poj.] - KLUCZYKI (2 kpl.), [Dokumenty rej.] - POLISA UBEZP. (Nie.), DOWÓD REJ. (Tak.), HOLOGRAM REJ. (Tak.), KARTA POJ. (Nie okazano podczas oględzin.), TABLICE REJ. (Tak. 2 szt.), Ewentualne uwagi: (Bez uwag.), [AKCESORIA POJ. (obowiązkowe)] - Apteczka pierw. pomocy (TAK), Gaśnica (TAK), Trójkąt ostrzegawczy (TAK), Instrukcja obsługi poj. (TAK), KSIĄŻKA PRZEGLĄDÓW (Tak.)

Grubość powłoki lakierowej

W zakresie do 150 µm

Poz.	Nazwa części	Przedział grubości powłoki lakierowej [µm]
1	Pokrywa komory silnika	do 150
2	Błotnik przedni lewy	do 150
3	Słupek środkowy lewy	do 150
4	Próg lewy	do 150
5	Dach	do 150
6	Drzwi przednie lewe	do 150
7	Drzwi tylne lewe	do 150
8	Błotnik tylny lewy/ściana boczna lewa	do 150
9	Pokrywa bagażnika	do 150
10	Błotnik tylny prawy/ściana boczna prawa	do 150
11	Drzwi tylne prawe	do 150
12	Drzwi przednie prawe	do 150
13	Próg prawy	do 150
14	Słupek środkowy prawy	do 150
15	Słupek przedni prawy	do 150

W zakresie do 200 µm

Poz.	Nazwa części	Przedział grubości powłoki lakierowej [µm]
1	Słupek przedni lewy	150 - 200

W zakresie do 500 µm

Poz.	Nazwa części	Przedział grubości powłoki lakierowej [µm]
1	Błotnik przedni prawy	150 - 500

Opis stwierdzonych uszkodzeńDo naprawy

Poz.	Nazwa części	Nr katalogowy	Opis uszkodzenia	Czas [rbg]
1	Pokrywa tylna	3G5827025A	nieoryginalna naklejka	0.5

Uszkodzenia niekalkulowane

Poz.	Nazwa części	Nr katalogowy	Opis uszkodzenia	Czas [rbg]
1	Pokrywa przednia	3G0823031C	rysa/odprysk	
2	Szyba przednia barwiona	3G0845011MNVB	rysa/odprysk	
3	Dach	3G5817111	rysa/odprysk	
4	Drzwi przednie (nieuzbrojone) L	3G0831055AG	wgniecenie	
5	Drzwi tylne (nieuzbrojone) R	3G5833056AC	wgniecenie	
6	Błotnik tylny L	3G5809843A	wgniecenie, rysa/odprysk	
7	Błotnik tylny R	3G5809844A	wgniecenie, rysa/odprysk	
8	Podsufitka	3G5867501BR2	zarysowanie	
9	Tapicerka oparcia 1.rząd L	3G0881805KJLFH	zarysowania eksploatacyjne	
10	Felgi kół		rysa/odprysk	

Oznaczenia:

NS - amortyzacja %, L - lakierowanie >> I - część nowa, II - wierzchnie, III - po naprawie do 50%, IV - po naprawie pow 50%, K1R - tworzywa szt części nowe, K1N - tworzywa szt części nowe, K1G - tworzywa szt części nowe, K2 - tworzywa szt wierzchnie, K3 - tworzywa szt po naprawie

Uwagi końcowe

DEKRA Polska nie bierze odpowiedzialności za wykorzystanie niniejszej oceny technicznej jako źródła informacji o pojeździe przy jego zakupie.

DOKUMENTACJA FOTOGRAFICZNA



Fot. 1
Przód



Fot. 2
Prawy bok przód



Fot. 3
Prawy bok tył



Fot. 4
Tył



Fot. 5
Lewy bok tył



Fot. 6
Lewy bok przód



Fot. 7
Pole numerowe



Fot. 8
Tabliczka

DOKUMENTACJA FOTOGRAFICZNA



Fot. 9
Wskaźniki /przebieg/paliwo



Fot. 10
Widok przez lewe przednie drzwi

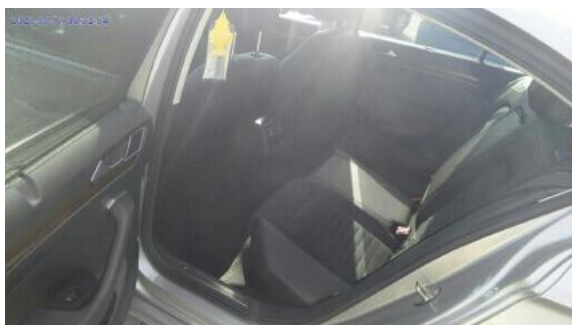

Fot. 11
Widok przez lewe tylne drzwi



Fot. 12
Widok z tylnego siedzenia



Fot. 13
Konsola środkowa



Fot. 14
Tunel środkowy



Fot. 15
Kierownica widok z lewej strony (widoczne przełączniki)



Fot. 16
Komora silnika

DOKUMENTACJA FOTOGRAFICZNA



Fot. 17
Bagażnik



Fot. 18
Koło zapasowe/trójkąt/gaśnica



Fot. 19
Spód pojazdu przód



Fot. 20
Spód pojazdu tył



Fot. 21
Dowód rejestracyjny 1. strona



Fot. 22
Dowód rejestracyjny 2. strona / klucze

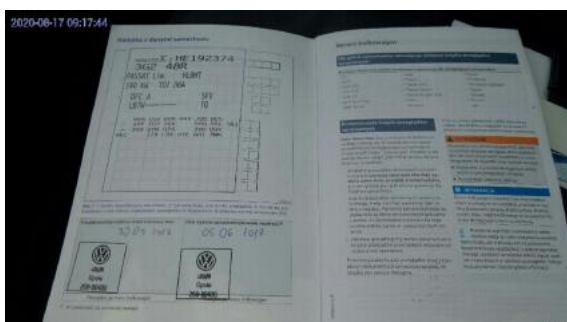

Fot. 23
Książka serwisowa (dane pojazdu)

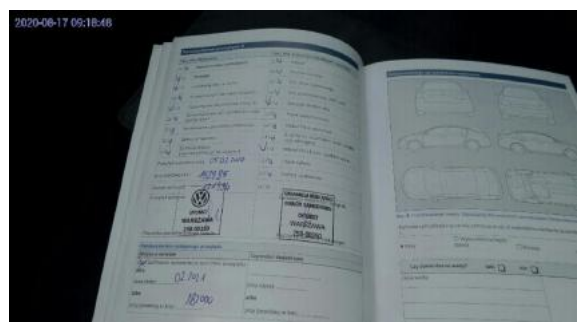

Fot. 24
Książka serwisowa - ostatni przegląd

DOKUMENTACJA FOTOGRAFICZNA

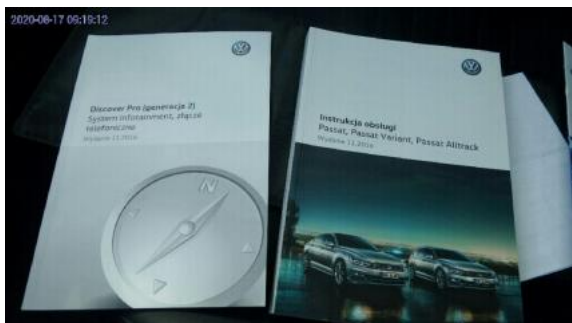

Fot. 25
Instrukcja obsługi

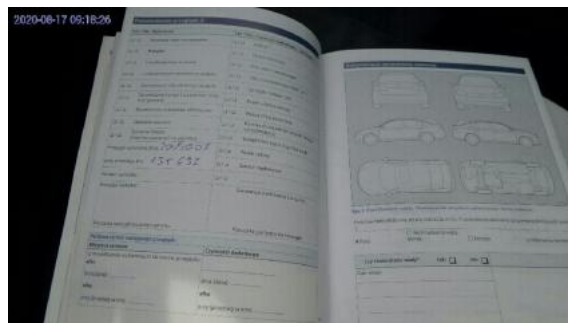

Fot. 26
Zdjęcie do protokołu



Fot. 27
Pokrywa komory silnika (Zdjęcie poglądowe 1)

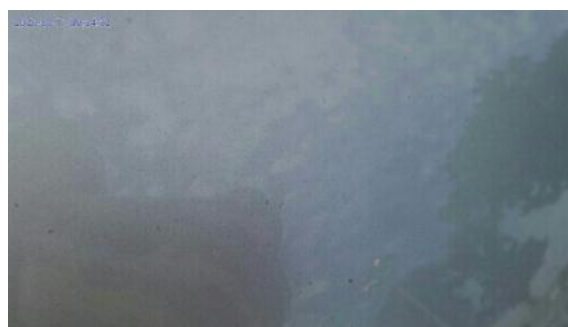

Fot. 28
Pokrywa komory silnika (Zdjęcie poglądowe 2)



Fot. 29
Pokrywa komory silnika (Rysa/Odprysk)



Fot. 30
Pokrywa komory silnika (Rysa/Odprysk 1)



Fot. 31
Pokrywa komory silnika (Rysa/Odprysk 2)



Fot. 32
Szyba czołowa (Rysa/Odprysk)

DOKUMENTACJA FOTOGRAFICZNA



Fot. 33
Szyba czołowa (Rysa/Odprysk 1)



Fot. 34
Szyba czołowa (Rysa/Odprysk 2)



Fot. 35
Drzwi tylne prawe (Zdjęcie poglądowe 1)



Fot. 36
Drzwi tylne prawe (Wgniecie./Odkształ.)



Fot. 37
Błotnik tylny prawy/ściana boczna prawa (Zdjęcie poglądowe 1)



Fot. 38
Błotnik tylny prawy/ściana boczna prawa (Rysa/Odprysk)



Fot. 39
Błotnik tylny prawy/ściana boczna prawa (Wgniecie./Odkształ.)



Fot. 40
Błotnik tylny prawy/ściana boczna prawa (Wgniecie./Odkształ. 2)

DOKUMENTACJA FOTOGRAFICZNA



Fot. 41

Pokrywa bagażnika (Inne)



Fot. 42

Dach (Zdjęcie pogładowe 1)



Fot. 43

Dach (Rysa/Odprysk)



Fot. 44

Łotnik tylny lewy/ściana boczna lewa (Zdjęcie pogładowe 1)



Fot. 45

Łotnik tylny lewy/ściana boczna lewa (Rysa/Odprysk)



Fot. 46

Łotnik tylny lewy/ściana boczna lewa (Wgniecie./Odształ.)



Fot. 47

Drzwi przednie lewe (Zdjęcie pogładowe 1)



Fot. 48

Drzwi przednie lewe (Wgniecie./Odształ.)

DOKUMENTACJA FOTOGRAFICZNA



Fot. 49

Felga przednia lewa (Rysa/Odprysk)



Fot. 50

Felga przednia lewa (Rysa/Odprysk 1)



Fot. 51

Felga przednia lewa (Rysa/Odprysk 2)



Fot. 52

Fotel lewy (Zdjęcie poglądowe 1)



Fot. 53

Fotel lewy (Rysa/Odprysk)

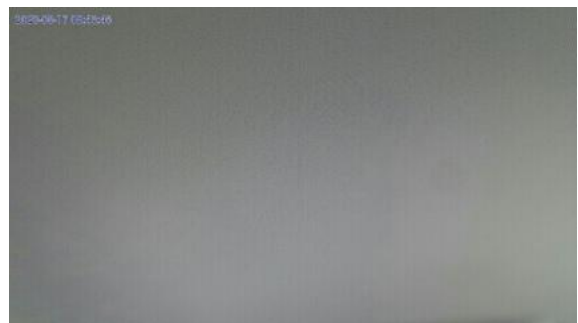

Fot. 54

Podsufitka (Zdjęcie poglądowe 1)

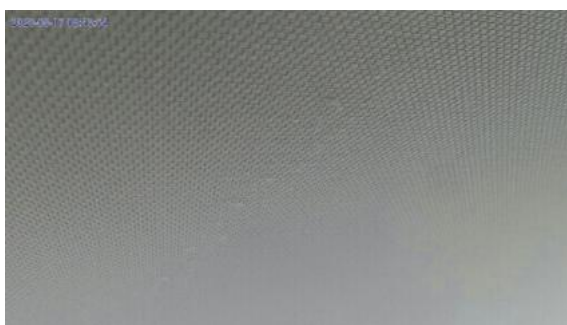

Fot. 55

Podsufitka (Rysa/Odprysk)