

Nr zlecenia DEKRA: MLEASING(CFM)/WAW/49909/20/08/20
Nr zlecenia/szkody:
Data zlecenia: 20-08-2020

DEKRA Polska - Centrala
02-697 Warszawa, ul. Rzymowskiego 28

Zlecaniodawca:
Tomasz Osipowicz
mLeasing Sp. z o.o.
ul. Ks. I. Skorupki 5, 00-963 Warszawa

Rzeczoznawcy:
mgr inż. Krzysztof Orzeszyna
DEKRA Polska - O. Wrocław
mgr inż. Michał Świątek
DEKRA Polska - Centrala

Ocena stanu technicznego pojazdu

Eurotax-Kod EC	Marka, model, typ pojazdu				Rodzaj nadwozia
0118073	OPEL, Corsa E Hatchback 14-19, Corsa 1.3 CDTI Enjoy				hatchback
Rodzaj silnika	Pojemność [ccm]	Moc [KM/kW]	Skrzynia biegów	Stan licznika [km] (odczytany)	Ilość drzwi/miejsc
z zapłonem samoczynnym	1248	75/55	manualna	179 341	5/5
Nr rej. pojazdu	Nr nadwozia (VIN)		Data 1-rej./rok prod.	Następne bad. tech.	Lakier
DW3S428	W0V0XEP68J4006995		24-10-2017/2017	24-10-2020	szary/2-warstwowa metalizowana

Data oględzin: 03-09-2020

Miejsce oględzin:

Księża Witolda
R. Dmowskiego 7
50-203 Wrocław

Wyposażenie standardowe wg Eurotax

ABS, Airbag 6 sztuk: poduszki powietrzne czołowe i boczne dla kierowcy i pasażera, kurtyny powietrzne, Czujnik niskiego ciśnienia w oponach, ESP - program stabilizacji toru jazdy, Elektryczne szyby przednie, Felgi stalowe 15 z ogumieniem, Fotel kierowcy z regulacją wysokości, Fotele przednie komfortowe, Klamki drzwi w kolorze nadwozia, Klimatyzacja, Kolumna kierownicy z regulacją położenia w dwóch płaszczyznach, Lusterka boczne regulowane elektrycznie, obudowy i wsporniki w kolorze nadwozia, Mocowanie fotelika dziecięcego ISOFIX w 2. rzędzie foteli, Napinacze przednich pasów bezpieczeństwa, Radio R 3.0 z wejściem Aux-In, System Start&Stop, Tapicerka materiałowa Spot, Układ wspomagania ruszania na pochyłościach, Wspomaganie hamowania awaryjnego, Wspomaganie układu kierowniczego elektryczne, tryb City, Wyłącznik poduszki powietrznej pasażera, Zamek centralny sterowany pilotem, Zestaw do naprawy przebitej opony, Środkowy słupek oklejony folią w kolorze czarnym, Światła do jazdy dziennej.

Wyposażenie dealerskie

Koło zapasowe pełnowymiarowe, Lakier metalik.

Ogumienie

Oś	Koło	Producent, typ	Rozmiar	Profil zmierzony
przednia	prawe	Dayton, TOURING 2	185/65 R15 88H	5,5 mm
	lewe	Dayton, TOURING 2	185/65 R15 88H	5,5 mm
tylna	prawe	Dębica, PASSIO 2	185/65 R15 88T	6,0 mm
	lewe	Dębica, PASSIO 2	185/65 R15 88T	6,0 mm

Kompletność dokumentów poj./wyposażenia/akcesoriów/inne

[Dokumenty poj.] - KLUCZYKI (1 kpl.), [Dokumenty rej.] - POLISA UBEZP. (OC.), DOWÓD REJ. (Tak.), HOLOGRAM REJ. (Tak.), KARTA POJ. (Nie okazano podczas oględzin.), TABLICE REJ. (Tak. 2 szt.), Ewentualne uwagi: (Bez uwag.), [AKCESORIA POJ. (obowiązkowe)] - Apteczka pierw. pomocy (NIE), Gaśnica (TAK), Trójkąt ostrzegawczy (TAK), Instrukcja obsługi poj. (TAK), KSIĄŻKA PRZEGLĄDÓW (Tak.)

Uwagi Rzeczoznawcy - dot. wyceny

Widoczne ślady użytkowania pojazdu: drobne rysy, odpryski, wgniecenia, zaplamienia.

Grubość powłoki lakierowej

W zakresie do 150 µm

Poz.	Nazwa części	Przedział grubości powłoki lakierowej [µm]
1	Pokrywa komory silnika	do 150
2	Słupek przedni lewy	do 150
3	Słupek środkowy lewy	do 150
4	Próg lewy	do 150
5	Dach	do 150
6	Drzwi przednie lewe	do 150
7	Drzwi tylne lewe	do 150
8	Błotnik tylny lewy/ściana boczna lewa	do 150
9	Pokrywa bagażnika	do 150
10	Błotnik tylny prawy/ściana boczna prawa	do 150
11	Drzwi tylne prawe	do 150
12	Drzwi przednie prawe	do 150
13	Próg prawy	do 150
14	Słupek środkowy prawy	do 150
15	Słupek przedni prawy	do 150

W zakresie do 1000 µm

Poz.	Nazwa części	Przedział grubości powłoki lakierowej [µm]
1	Błotnik przedni lewy	150 - 1000

W zakresie do 2000 µm

Poz.	Nazwa części	Przedział grubości powłoki lakierowej [µm]
1	Błotnik przedni prawy	150 - 2000

Opis stwierdzonych uszkodzeń

Do wymiany

Poz.	Nazwa części	Nr katalogowy	Opis uszkodzenia	NS [%]
1	Szyba przednia barwiona	39123887	pęknięcie	
2	Kpl.montażowy/naprawczy-kpl.do klejenia	93165025		
3	Kołpak koła przód R	13265184	inny wzór kołpaka	
4	Kołpak koła tył L	13265184	brak	
5	Kołpak koła tył R	13265184	inny wzór kołpaka	
6	Obicie półki tylnej	13432983	rozerwanie	
7	Tapicerka drzwi, przód R	13403446	zarysowanie	

Do naprawy

Poz.	Nazwa części	Nr katalogowy	Opis uszkodzenia	Czas [rbg]
1	Oslona lusterka zewnętrznego L	13187631	zarysowanie	
2	Oslona lusterka zewnętrznego R	13187632	zarysowanie	
3	Okladzina zderzaka tylnego	39002839	rysa/odprysk	
4	Tarcza koła tył R		wgniecenie	0.3

Inne

Poz.	Nazwa części	Nr katalogowy	Opis uszkodzeń	Czas [rbg]
1	Klucz do uruchamiania pojazdu		brak	

Do lakierowania

Poz.	Nazwa części	Rodzaj lakierowania	Opis uszkodzenia	NS [%]
1	Oslona lusterka L	K3		
2	Oslona lusterka R	K3		
3	Zderzak tylny, kompletny k/e	K3		

Uszkodzenia niekalkulowane

Poz.	Nazwa części	Nr katalogowy	Opis uszkodzenia	Czas [rbg]
1	Wykładzina tłumiąca pokrywy przedniej	13427588	plytkie, rozerwanie	
2	Poszycie drzwi tylnych L	39092786	zarysowanie, plytkie	
3	Błotnik tylny R	39098997	plytkie, zarysowanie	

Oznaczenia:

NS - amortyzacja %, L - lakierowanie >> I - część nowa, II - wierzchnie, III - po naprawie do 50%, IV - po naprawie pow 50%, K1R - tworzywa szt części nowe, K1N - tworzywa szt części nowe, K1G - tworzywa szt części nowe, K2 - tworzywa szt wierzchnie, K3 - tworzywa szt po naprawie

Uwagi końcowe

DEKRA Polska nie bierze odpowiedzialności za wykorzystanie niniejszej oceny technicznej jako źródła informacji o pojeździe przy jego zakupie.

DOKUMENTACJA FOTOGRAFICZNA



Fot. 1
Przód



Fot. 2
Prawy bok przód



Fot. 3
Prawy bok tył



Fot. 4
Tył



Fot. 5
Lewy bok tył



Fot. 6
Lewy bok przód



Fot. 7
Pole numerowe

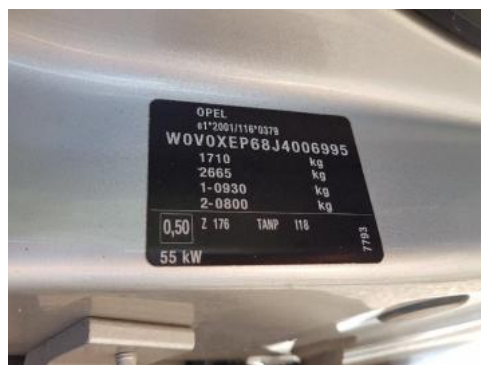

Fot. 8
Tabliczka

DOKUMENTACJA FOTOGRAFICZNA



Fot. 9

Wskaźniki /przebieg/paliwo



Fot. 10

Widok przez lewe przednie drzwi



Fot. 11

Widok przez lewe tylne drzwi



Fot. 12

Widok z tylnego siedzenia



Fot. 13

Konsola środkowa



Fot. 14

Tunel środkowy



Fot. 15

Kierownica widok z lewej strony (widoczne przełączniki)



Fot. 16

Komora silnika

DOKUMENTACJA FOTOGRAFICZNA



Fot. 17
Bagażnik



Fot. 18
Koło zapasowe/trójkąt/gaśnica



Fot. 19
Spód pojazdu przód



Fot. 20
Spód pojazdu tył



Fot. 21
Dowód rejestracyjny 1. strona



Fot. 22
Dowód rejestracyjny 2. strona / klucze

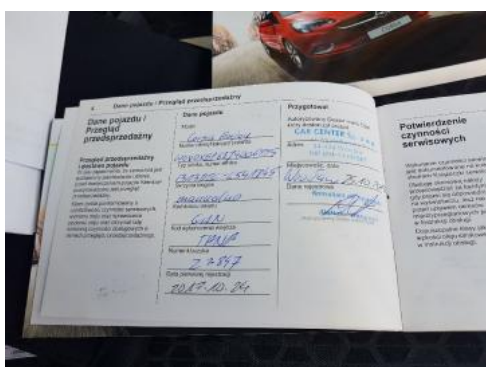

Fot. 23
Książka serwisowa (dane pojazdu)

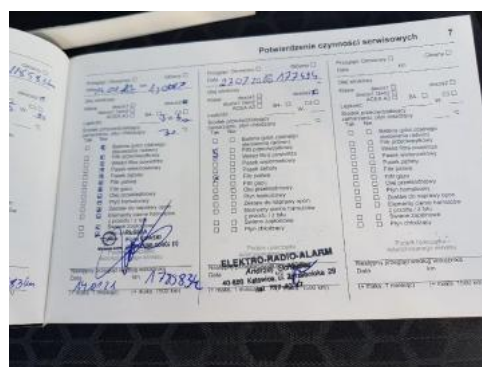

Fot. 24
Książka serwisowa - ostatni przegląd

DOKUMENTACJA FOTOGRAFICZNA



Fot. 25
Instrukcja obsługi



Fot. 26
Wykładzina pokrywy komory silnika (Zdjęcie poglądowe 1)



Fot. 27
Wykładzina pokrywy komory silnika (Pęknięcie/Rozzerwanie)



Fot. 28
Szyba czołowa (Zdjęcie poglądowe 1)



Fot. 29
Szyba czołowa (Pęknięcie/Rozzerwanie)



Fot. 30
Szyba czołowa (Pęknięcie/Rozzerwanie 1)



Fot. 31
Szyba czołowa (Pęknięcie/Rozzerwanie 2)



Fot. 32
Lusterko zewnętrzne prawe (Rysa/Odprysk)

DOKUMENTACJA FOTOGRAFICZNA



Fot. 33

Błotnik tylny prawy/ściana boczna prawa (Zdjęcie poglądowe 1)



Fot. 34

Błotnik tylny prawy/ściana boczna prawa (Zdjęcie poglądowe 2)



Fot. 35

Błotnik tylny prawy/ściana boczna prawa (Rysa/Odprysk)



Fot. 36

Błotnik tylny prawy/ściana boczna prawa (Rysa/Odprysk 2)



Fot. 37

Felga tylna prawa (Zdjęcie poglądowe 1)



Fot. 38

Felga tylna prawa (Wgniecie./Odształ.)



Fot. 39

Zderzak tylny (Zdjęcie poglądowe 1)



Fot. 40

Zderzak tylny (Rysa/Odprysk)

DOKUMENTACJA FOTOGRAFICZNA



Fot. 41

Zderzak tylny (Rysa/Odprysk 1)



Fot. 42

Zderzak tylny (Rysa/Odprysk 2)



Fot. 43

Kółpak tylny lewy (brak)



Fot. 44

Drzwi tylne lewe (Zdjęcie poglądowe 1)



Fot. 45

Drzwi tylne lewe (Rysa/Odprysk)



Fot. 46

Lusterko zewnętrzne lewe (Rysa/Odprysk)



Fot. 47

Półka/roleta tylna (Zdjęcie poglądowe 1)



Fot. 48

Półka/roleta tylna (Pęknięcie/Rozerwanie)

DOKUMENTACJA FOTOGRAFICZNA



Fot. 49

Tapicerka drzwi przednich prawych (Zdjęcie poglądowe 1)



Fot. 50

Tapicerka drzwi przednich prawych (Rysa/Odprysk)