

Nr zlecenia DEKRA: MLEASING(CFM)/WAW/34983/20/06/15  
Nr zlecenia/szkody: JKK  
Data zlecenia: 15-06-2020

**DEKRA Polska - Centrala**  
02-697 Warszawa, ul. Rzymowskiego 28

**Zlecaniodawca:**  
Mateusz Osiński  
mLeasing Sp. z o.o.  
ul. Ks. I. Skorupki 5, 00-963 Warszawa

**Rzeczoznawcy:**  
**mgr Roman Juszczyk**  
TU - Będzin  
**mgr inż. Michał Świątek**  
DEKRA Polska - Centrala

## Ocena stanu technicznego pojazdu

Eurotax-Kod EC	Marka, model, typ pojazdu				Rodzaj nadwozia
0115957	<b>SEAT, Toledo 13-18, Toledo 1.6 TDI Reference</b>				hatchback
Rodzaj silnika	Pojemność [ccm]	Moc [KM/kW]	Skrzynia biegów	Stan licznika [km] (odczytany)	Ilość drzwi/miejsc
z zapłonem samoczynnym	1598	115/85	manualna	160 432	5/5
Nr rej. pojazdu	Nr nadwozia (VIN)		Data 1-rej./rok prod.	Następne bad. tech.	Lakier
SK419JL	VSSZZZNHZG1024674		06-06-2016/2016	06-06-2021	Biały/2-warstwowy uni

**Data oględzin:** 23-06-2020

**Miejsce oględzin:**

Rzepakowa  
Katowice, Rzepakowa 1  
40-541 Katowice

### Wyposażenie standardowe wg Eurotax

ABS, ASR - system optymalizacji przyczepności podczas przyspieszania, Automatyczny hamulec pokolizyjny ograniczający skutki kolejnych kolizji (Multi Collision Brake), Chromowane obramowanie kratek wentylacyjnych, Dywaniki podłogowe z przodu i z tyłu, ESC + system HHC (Asystent podjazdu), El. podnoszenie szyb z systemem one touch, przód, Felgi stalowe 15 z ogumieniem, Fotel kierowcy z manualną regulacją wysokości, HBA - asystent nagłego hamowania, Hamulce tarczowe z tyłu, Kierunkowskazy w obudowie lusterek bocznych, Klamki w kolorze nadwozia, Klimatyzacja półautomatyczna Climatic, Komputer pokładowy, Koło zapasowe 15 calowe - dojazdowe, Lakier uni, Lampki do czytania z przodu i z tyłu, Lusterka boczne regulowane elektrycznie i podgrzewane, Lusterka boczne w kolorze nadwozia, MSR - układ przeciwblokujący przy ham.silnikiem, Osłony przeciwsłoneczne kierowcy i pasażera z zamykanym lustrem i schowkiem na karty, Schowek na okulary, Sygnalizacja niezapiętego pasa bezpieczeństwa kierowcy i pasażera, System Media System Touch (5-calowy ekran dotykowy, radio SD/USB/AUX), System kontroli ciśnienia w ogumieniu, Tylna kanapa, składana i dzielona, Uchwyty ISOFIX do inst. fotelika dziecięcego z dodatkowym mocowaniem Top Tether, tył, Uchwyty na kubki w przedniej konsoli, Wyłącznik deaktywujący poduszkę powietrzną, Zamek centralny z pilotem, Zawieszenie komfortowe.

### Wyposażenie dealerskie

Pakiet Comfort+.

### Ogumienie

Oś	Koło	Producent, typ	Rozmiar	Profil zmierzony
przednia	prawe	Barum, POLARIS 3	185/60 R15 84T	4,0 mm
	lewe	Barum, POLARIS 3	185/60 R15 84T	4,0 mm
tylna	prawe	Dębica, FRIGO 2	185/60 R15 84T	6,5 mm

	lewe	Dębica, FRIGO 2	185/60 R15 84T	6,5 mm
--	------	-----------------	----------------	--------

### **Kompletność dokumentów poj./wyposażenia/akcesoriów/inne**

[Dokumenty poj.] - KLUCZYKI (2 kpl.), [Dokumenty rej.] - POLISA UBEZP. (OC.), DOWÓD REJ. (Tak.), HOLOGRAM REJ. (Tak.), KARTA POJ. (Nie okazano podczas oględzin.), TABLICE REJ. (Tak. 2 szt.), Ewentualne uwagi: (Bez uwag.), [AKCESORIA POJ. (obowiązkowe)] - Apteczka pierw. pomocy (NIE), Gaśnica (TAK), Trójkąt ostrzegawczy (TAK), Instrukcja obsługi poj. (TAK), KSIĄŻKA PRZEGLĄDÓW (Tak.)

### **Uwagi Rzeczoznawcy - dot. wyceny**

Widoczne ślady użytkowania pojazdu: drobne rysy, odpryski, wgniecenia, zaplamienia.

### **Grubość powłoki lakierowej**

W zakresie do 150 µm

Poz.	Nazwa części	Przedział grubości powłoki lakierowej [µm]
1	Błotnik przedni lewy	do 150
2	Słupek środkowy lewy	do 150
3	Drzwi przednie lewe	do 150
4	Drzwi tylne lewe	do 150
5	Słupek środkowy prawy	do 150

W zakresie do 200 µm

Poz.	Nazwa części	Przedział grubości powłoki lakierowej [µm]
1	Pokrywa komory silnika	150 - 200
2	Próg lewy	150 - 200
3	Błotnik tylny prawy/ściana boczna prawa	150 - 200
4	Drzwi tylne prawe	150 - 200
5	Drzwi przednie prawe	150 - 200
6	Próg prawy	150 - 200
7	Słupek przedni prawy	150 - 200
8	Błotnik przedni prawy	150 - 200

W zakresie do 300 µm

Poz.	Nazwa części	Przedział grubości powłoki lakierowej [µm]
1	Słupek przedni lewy	200 - 300
2	Dach	150 - 300
3	Pokrywa bagażnika	150 - 300

W zakresie pow. 2000 µm

Poz.	Nazwa części	Przedział grubości powłoki lakierowej [µm]
1	Błotnik tylny lewy/ściana boczna lewa	pow. 2000

### **Opis stwierdzonych uszkodzeń**

Do wymiany

Poz.	Nazwa części	Nr katalogowy	Opis uszkodzenia	NS [%]
1	Oslona lusterka zewnętrznego R	5JA857538AGRU	pęknięcie	
2	Kółko koła przód L	6JA6011471ZX	brak	
3	Kółko koła przód R	6JA6011471ZX	brak	

Do naprawy

Poz.	Nazwa części	Nr katalogowy	Opis uszkodzenia	Czas [rbg]
1	Błotnik przedni R	5JA821022D	wgniecenie	0.6
2	Pokrywa przednia	6JA823031B	odpryski lakieru	
3	Drzwi przednie (nieuzbrojone) R	5JA831052C	wgniecenie	0.7
4	Drzwi tylne (nieuzbrojone) R	5JA833052C	głębokie, zarysowanie	

Do lakierowania

Poz.	Nazwa części	Rodzaj lakierowania	Opis uszkodzenia	NS [%]
1	Błotnik przedni kompletny R	III		
2	Pokrywa przednia	III		
3	Drzwi przednie, część dolna F R	III		
4	Oslona lusterka R	K1R		
5	Drzwi tylne, część dolna C-E R	III		

Uszkodzenia niekalkulowane

Poz.	Nazwa części	Nr katalogowy	Opis uszkodzenia	Czas [rbg]
1	Okladzina zderzaka przedniego	6JA807221GRU	zarysowanie, dół, długość cm:< 3	
2	Szyba przednia barwiona	5JA845011QNVB	odpryski szkła	
3	Błotnik tylny R	5JH809606C	zarysowanie, długość cm:< 1	

Oznaczenia:

NS - amortyzacja %, L - lakierowanie &gt;&gt; I - część nowa, II - wierzchnie, III - po naprawie do 50%, IV - po naprawie pow 50%, K1R - tworzywa szt części nowe, K1N - tworzywa szt części nowe, K1G - tworzywa szt części nowe, K2 - tworzywa szt wierzchnie, K3 - tworzywa szt po naprawie

Uwagi końcowe

DEKRA Polska nie bierze odpowiedzialności za wykorzystanie niniejszej oceny technicznej jako źródła informacji o pojeździe przy jego zakupie.

DOKUMENTACJA FOTOGRAFICZNA



**Fot. 1**  
Przód



**Fot. 2**  
Prawy bok przód



**Fot. 3**  
Prawy bok tył



**Fot. 4**  
Tył



**Fot. 5**  
Lewy bok tył



**Fot. 6**  
Lewy bok przód



**Fot. 7**  
Pole numerowe



**Fot. 8**  
Tabliczka



DOKUMENTACJA FOTOGRAFICZNA



**Fot. 9**  
Wskaźniki /przebieg/paliwo



**Fot. 10**  
Widok przez lewe przednie drzwi



**Fot. 11**  
Widok przez lewe tylne drzwi



**Fot. 12**  
Widok z tylnego siedzenia



**Fot. 13**  
Konsola środkowa



**Fot. 14**  
Tunel środkowy



**Fot. 15**  
Kierownica widok z lewej strony (widoczne przełączniki)



**Fot. 16**  
Komora silnika

DOKUMENTACJA FOTOGRAFICZNA



**Fot. 17**  
Bagażnik



**Fot. 18**  
Koło zapasowe/trójkąt/gaśnica



**Fot. 19**  
Spód pojazdu przód



**Fot. 20**  
Spód pojazdu tył



**Fot. 21**  
Dowód rejestracyjny 1. strona

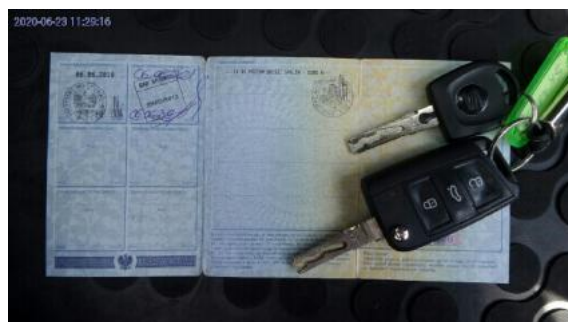

**Fot. 22**  
Dowód rejestracyjny 2. strona / klucze



**Fot. 23**  
Książka serwisowa (dane pojazdu)

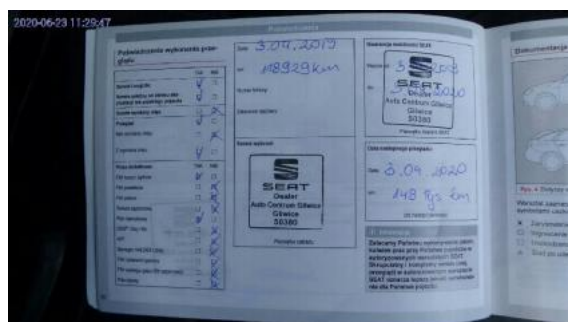

**Fot. 24**  
Książka serwisowa - ostatni przegląd



DOKUMENTACJA FOTOGRAFICZNA



**Fot. 25**

Instrukcja obsługi



**Fot. 26**

Zdjęcie do protokołu



**Fot. 27**

Zderzak (Rysa/Odprysk)



**Fot. 28**

Pokrywa komory silnika (Zdjęcie poglądowe 1)



**Fot. 29**

Pokrywa komory silnika (Rysa/Odprysk)



**Fot. 30**

Szyba czołowa (Rysa/Odprysk)



**Fot. 31**

Łotnik przedni prawy (Wgniecie./Odształ.)



**Fot. 32**

Lusterko zewnętrzne prawe (Pęknięcie/Rozzerwanie)

DOKUMENTACJA FOTOGRAFICZNA



**Fot. 33**

Drzwi przednie prawe (Wgniecie./Odształ.)



**Fot. 34**

Drzwi tylne prawe (Rysa/Odprysk)

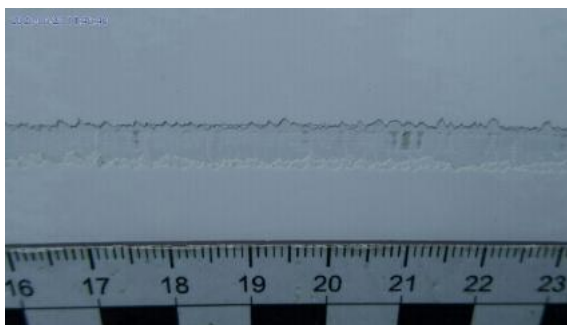

**Fot. 35**

Drzwi tylne prawe (Rysa/Odprysk 1)



**Fot. 36**

Światnik tylny prawy/ściana boczna prawa (Rysa/Odprysk)