

Nr zlecenia: 27/03/09/2020/Car-Port STANDARD

z dnia: 2020/09/03

Zleceniodawca:

CARPORT - Aukcje Samochodowe
Prze mierowo
62-081 Baranowo

Rzeczoznawca:

Ryszard Boi ski/zatw. Pion Weryfikacyjny eRzeczoznawcy



P o g l d o w y R a p o r t S t a n u T e c h n i c z n e g o

Zadanie: Ocena stanu technicznego i okre lenie warto ci rynkowej pojazdu

DANE IDENTYFIKACYJNE POJAZDU		Dane: [O] IX-2020	
Rodzaj pojazdu:	Samochód osobowy	VIN:	T M B J J 9 N E X H 0 0 5 1 7 8 5
Marka:	SKODA	Nr rejestracyjny:	PZ089LF
Model pojazdu:	Octavia III 2.0 TDI-CR MR`13	Nr Info-Ekspert:	034-03066
Wersja:	Style DSG	Rok produkcji:	2016
Wskazanie drogomierza	244988 km		
Data pierwszej rejestracji	2016/09/12		
Data wa no ci badania technicznego	2021/09/09		
Rodzaj nadwozia	kombi (uniwersalne) 5 drzwiowe		
Dop. masa całkow.	1909 kg*		
Jednostka nap dowa	z zapłonem samoczynnym		
Pojemno / Moc silnika	1968 ccm / 110kW (150KM)		
Doładowanie	Turbosp. z chłodn. powietrza		
Liczba cylindrów / Układ cylindrów / Liczba zaworów	4 / rz dowy / 16		
Rodzaj skrzyni biegów	automatyczna		
Rodzaj nap du	przedni (4x2)		
Kolor powłoki lakierowej, (rodzaj lakieru)	Czarny 2-warstwowy z efektem metalicznym		

WYPOSA ENIE STANDARDOWE

L.p.	Nazwa elementu wyposażenia	L.p.	Nazwa elementu wyposażenia
1	ABS - system zapobiegający blokowaniu kół	26	Sygnalizacja niezapiętych pasów bezpieczeństwa na wszystkich miejscach
2	Blokada mechanizmu różnicowego EDS	27	Sygnalizacja otwartych drzwi
3	Czujniki parkowania - przód/tył	28	Sygnalizacja pozostawienia włączonych wiatel
4	Czujniki parkowania - tył	29	System DSR
5	Fotel kierowcy z regulacją wysokości i odcinka lędźwiowego	30	System dystrybucji siły hamowania elektroniczny EBV
6	Fotel pasażera z regulacją wysokości i odcinka lędźwiowego	31	System elektronicznej kontroli toru jazdy ESP
7	Głośniki 8 szt.	32	System kontroli ciśnienia w oponach
8	Gniazdo 12V w bagażniku	33	System kontroli poślizgu ASR/MSR
9	Hamulec antykolizyjny	34	System pokolizyjny ACS
10	Immobilizer	35	System stabilizacji toru jazdy przyczepy TSA
11	Instalacja telefonu GSM (Bluetooth)	36	System Start/Stop
12	Klimatyzacja automatyczna Climatronic 2 strefowa	37	System wspomagający hamowanie w zakrętach
13	Kurtyny powietrzne boczne	38	System wspomagania ruszania pod górę
14	Lusterka zewnętrzne podgrzewane, regulowane i składane elektrycznie	39	Szyby przyciemniane
15	Mocowanie fotelika dziecięcego ISOFIX na tylnym siedzeniu	40	Szyby regulowane elektrycznie z mechanizmem zapobiegającym przycięciu tylnego
16	Poduszka powietrzna kierowcy	41	Wiatła do jazdy dziennej
17	Poduszka powietrzna kolanowa kierowcy	42	Wiatła p/mgienne przednie
18	Poduszka powietrzna pasażera z możliwością odłączenia	43	Tarcze kół aluminiowe 17"
19	Poduszki powietrzne boczne przednie	44	Tempomat
20	Radioodtwarzacz Skoda Auto Bolero CD + MP3	45	Wspomaganie układu kierowniczego
21	Reflektory halogenowe elipsoidalne	46	Wycieraczka szyby tylnej
22	Relingi dachowe czarne	47	Wykończenie wnętrza okleiną drewnopodobną
23	Roleta do bagażnika	48	Wyświetlacz Maxi-DOT
24	Schówek na okulary	49	Zamek centralny zdalnie sterowany + 2 kluczyki składane
25	Spryskiwacze reflektorów	50	Zestaw naprawczy opon

L.p. Nazwa pakietu / elementu pakietu wyposażenia standardowego

- 1 Kierownica wielofunkcyjna 3-ramienna
 - Dwignia zmiany biegów pokryta skórą
 - Kierownica wielofunkcyjna
 - Sterowanie radiem w kierownicy
 - Dwignia hamulca ręcznego pokryta skórą
 - Kierownica 3-ramienna
 - Kierownica pokryta skórą
 - Sterowanie telefonem w kierownicy

WYPOSA ENIE DODATKOWE

L.p.	Nazwa elementu wyposażenia
1	Autoalarm z zabezpieczeniem wnętrza i blokadą odholowania
2	+Blokada skrzyni biegów
3	Czujnik deszczu z automatyczną kontrolą wiatel mijania
4	Fotele przednie podgrzewane
5	Instalacja telefonu GSM + sterowanie głosem + Bluetooth
6	Kierownica sportowa 3-ramienna pokryta skórą, radio, telefon
7	Lakier metalizowany
8	Lusterka zewnętrzne pakiet (dopłata)
9	Lusterko wewnętrzne ciemnione automatycznie
10	Pakiet Dynamic <ul style="list-style-type: none"> Fotele przednie sportowe

Tapicerka Dynamic

- 11 Reflektory bi-ksenonowe LED z doświetleniem łuków + spryskiwacze (dopłata)
- 12 Siatki mocujące bagażnika 3 szt.
- 13 System nawigacji satelitarnej Columbus
- 14 Szyba przednia ogrzewana
- 15 Tempomat aktywny z systemem Front Assist (dopłata)

OPIS ZAMONTOWANEGO W POJE DZIE OGUMIENIA

Koło	Marka, typ	Bieżnik [mm]
Przednie lewe:	BRIDGESTONE 225/45 R17 91V TURANZA T 001 TL	5,8
Przednie prawe:	BRIDGESTONE 225/45 R17 91V TURANZA T 001 TL	5,6
Tylne lewe:	DUNLOP 225/45 R17 91W SP SPORT MAXX RT TL MFS	5,8
Tylne prawe:	DUNLOP 225/45 R17 91W SP SPORT MAXX RT TL MFS	5,3

KOREKTY WARTO CI POJAZDU

KOREKTA ZA PIERWSZĄ REJESTRACJĄ	(+)
KOREKTA ZA WYPOSAŻENIE	(+)
KOREKTA ZA PRZEBIEG	(-)
KOREKTY RÓŻNE:	
Regionalna sytuacja rynkowa	(-)
Korekta Aukcyjna - Szybka Sprzedaż	(-)
Weryfikacja uszkodzeń mechanicznych	(-)
Stan utrzymania i dbałość o pojazd	(-)
KOREKTY RÓŻNE RAZEM	(-)
KOREKTA ZA OGUMIENIE	(-)

UWAGI RZECZOZNAWCY DOTYCZĄCE WYCENY

„Szybka sprzedaż - sprzedaż do 6 miesięcy” - dodatkowy współczynnik wyceny pojazdu stosowany ze względu na cel ekspertyzy, którym jest oferta aukcji internetowej prowadzonej przez Zleceniodawcę i na jego zlecenie. Zastosowany współczynnik wynika z zasad wyceny zaaprobowanych przez Stowarzyszenie Rzeczoznawców Techniki Samochodowej i Ruchu Drogowego opisanego w punkcie 1.3 Instrukcji Określenia Wartości Pojazdów nr 1.2016, dla tego typu ofert

Ujemna korekta "Regionalna sytuacja rynkowa" została zadana na podstawie analizy internetowych ofert sprzedaży pojazdów o zbliżonych parametrach.

OPIS STANU TECHNICZNEGO ZESPOŁÓW POJAZDU**NADWOZIE - Szkielet i poszycia zewnętrzne**

L.p.	Nazwa elementu	L / P	Rodzaj uszkodzenia	Opis	Fot. nr
1	Błotnik przedni	L	Odpryski powłoki lakierowej	Zarysowania powłoki lakierowej	
2	Błotnik przedni	P	Wgnieciony z zarysowaniami powłoki lakierowej		
3	Pokrywa przednia		Odpryski powłoki lakierowej		
4	Drzwi boczne przednie	L	Odpryski powłoki lakierowej	Zarysowania powłoki lakierowej	
5	Drzwi boczne przednie	P	Wgniezione z zarysowaniami powłoki lakierowej	Odpryski powłoki lakierowej	

6	Drzwi boczne tylne	L	Odpryski powłoki lakierowej	Zarysowania powłoki lakierowej	
7	Drzwi boczne tylne	P	Wgniecionie z zarysowaniami powłoki lakierowej	Odpryski powłoki lakierowej	
8	Próg	L	Zarysowania powłoki lakierowej		
9	Dach		Odpryski powłoki lakierowej		
10	Błotnik tylny	L	Wgnieciony z zarysowaniami powłoki lakierowej	Odpryski powłoki lakierowej	
11	Błotnik tylny	P	Wgnieciony z zarysowaniami powłoki lakierowej		
12	Drzwi tyłu nadwozia		Odpryski powłoki lakierowej	Zarysowania powłoki lakierowej	

Na pozostałych elementach obłachowania bryły nadwozia stwierdzono równie typowe dla jego okresu eksploatacji uszkodzenia powłoki lakierowej (zarysowania, odpryski, itp.)



NADWOZIE – Opis powłoki lakierowej

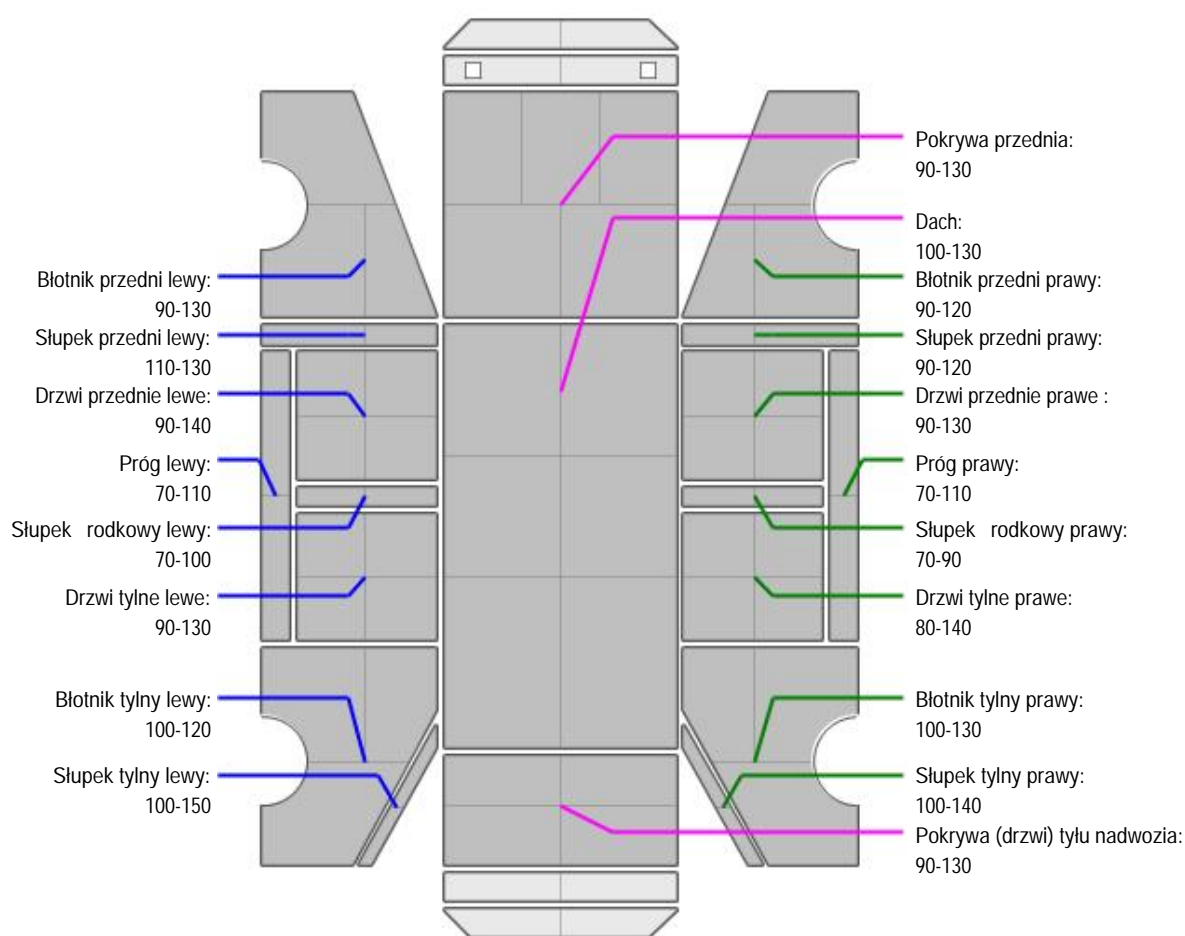

L.p.	Nazwa elementu	L / P	Grubość powłoki [μm]	Opis
1	Pokrywa przednia		90-130	
2	Dach		100-130	
3	Błotnik przedni	L	90-130	
4	Próg	L	70-110	
5	Słupiek przedni	L	110-130	
6	Drzwi przednie	L	90-140	
7	Słupiek rodkowy	L	70-100	
8	Drzwi tylne	L	90-130	

9	Łotnik tylny	L	100-120	
10	Słupki tylny	L	100-150	
11	Łotnik przedni	P	90-120	
12	Próg	P	70-110	
13	Słupki przedni	P	90-120	
14	Drzwi przednie	P	90-130	
15	Słupki rodkiowy	P	70-90	
16	Drzwi tylne	P	80-140	
17	Łotnik tylny	P	100-130	
18	Słupki tylny	P	100-140	
19	Pokrywa (drzwi) tyłu nadwozia		90-130	

Podane przedziały grubo ci powłoki lakierowej, dotycz punktów pomiarowych. Nie mog by traktowane jako gwarancja, e grubo powłoki lakierowej w innych punktach nie wykracza poza te przedziały. Pomiar powłoki lakierowej został wykonany urz dzeniem b d cym w posiadaniu rzeczoznawcy. Pomiar wykonany innym przyrz dem mo e si ró ni .



NADWOZIE – Wyposa enie zewn trzne

L.p.	Nazwa elementu	L / P	Rodzaj uszkodzenia	Opis	Fot. nr
1	Zderzak przedni		Odpryski powłoki lakierowej	Zarysowania. Ubytki materiału	
2	Obudowa lusterka bocznego	L	Odpryski powłoki lakierowej		
3	Zderzak tylny		Zarysowany	Wgnieciony. Ubytki materiału	
4	Szyba przednia		Odpryski warstwy zewn trznej		
5	Klamka zewn trzna drzwi bocznych przednich	L	Odpryski		
6	Klamka zewn trzna drzwi bocznych przednich	P	Odpryski		
7	Klamka zewn trzna drzwi bocznych tylnych	L	Odpryski		



NADWOZIE – Wyposa enie wewn trzne

Wn trze pojazdu nosi typowe dla jego okresu eksploatacji zabrudzenia oraz zu ycie wszystkich elementów.

JAZDA KONTROLNA

- | | | |
|---|--------------------------------------|----------------------------------------------------------|
| 1 | Gło no pracy silnika | Podwy szona, metaliczny d wi k, trz sie cał brył pojazdu |
| 2 | Zmiana biegów, działanie sprz gła | Podczas agresywnej zmiany szarpie |
| 3 | Skuteczno hamulca zasadniczego | BEZ UWAG |
| 4 | Skuteczno hamulca pomocniczego | BEZ UWAG |
| 5 | Działanie drogom. i szybko ciomierza | BEZ UWAG |

Próba ruchowa przeprowadzona na niewielkim dystansie, w warunkach parkingowych, z pr dko ci do 15 km/h.

DOKUMENTY I KOMPLETACJA POJAZDU

- | | | |
|---|----------------------|-----|
| 1 | Kluczyki (ilo sztuk) | 1 |
| 2 | Dowód rejestracyjny | TAK |
| 3 | Instrukcja obsługi | TAK |

POZOSTAŁE INFORMACJE**1 Pochodzenie pojazdu**

Salon Polska

2 Badanie poprawności numerów identyfikacyjnych

Numer VIN wybity na karoserii pojazdu zgodny z zapisem w DR

3 Weryfikacja odczytanego stanu drogomierza

Nie weryfikowano ,warto odczytana

Zastrzeżenia ograniczające opinię.

Ü Zawarte w niniejszej Ocenie/Raporcie informacje (w tym dotyczące wyposażenia) służy jedynie ogólnym celom informacyjnym. Ocena/Raport nie może być zatem traktowana jako oferta w rozumieniu przepisów Kodeksu Cywilnego oraz opisu towaru ani zapewnienia w rozumieniu art. 4 Ustawy z dnia 27 lipca 2002 roku o szczególnych warunkach sprzedaży konsumenckiej.

Ü Ocena/Raport została sporządzona w celu ustalenia istnienia albo nieistnienia uszkodzeń nieakceptowalnych po zakończeniu umowy korzystania z samochodu lub innych okoliczności uzgodnionych w zleceniu. Ocena/Raport nie obejmuje typowych uszkodzeń wynikających z eksploatacji samochodu oraz jego standardowego zużycia.

Ü Jeśli chcesz traktować ten dokument jako źródło wiedzy o samochodzie przy jego zakupie, czynisz to na własną odpowiedzialność. Rzeczoznawcy sp.j. nie ponosi odpowiedzialności za takie użycie tej Oceny/Raporu.

Ü Niniejsza wycena służy wyłącznie do oszacowania wartości rynkowej przedmiotu wyceny i nie może być wykorzystywana do żadnego innego celu, niż wymieniony powyżej. W szczególności wycena nie może stanowić podstawy do oceny cech i stanu wycenianego obiektu przy jego zakupie.

Ü Rzeczoznawca nie bierze na siebie odpowiedzialności za wady ukryte (prawne i fizyczne) oraz ewentualne skutki wynikające z dalszego użytkowania przedmiotu wyceny, a także za skutki wykorzystania samej wyceny.

Ü Powyższa wycena nie jest ekspertyzą stanu technicznego przedmiotu wyceny i za taką nie może być uznawana, w szczególności nie może być traktowana jako gwarancja sprzedaży przedmiotu wyceny za oszacowaną wartość.

Ü Wycenę przeprowadzono w oparciu o dostarczoną dokumentację oraz badanie organoleptyczne wycenianego obiektu. Nie prowadzono badań diagnostycznych oraz weryfikacji warsztatowej przedmiotu wyceny.

Ü Nie stwierdzono dodatkowych niesprawności i/lub uszkodzeń i/lub braków w zakresie możliwym do ustalenia w warunkach oględzin tj. bez dostępu do spodu pojazdu, specjalistycznego sprzętu diagnostycznego, jazdy próbnej wykonanej w warunkach drogowych z obciążeniem.

Ü Rzeczoznawca podczas oględzin poza warsztatem nie jest w stanie stwierdzić wypadkowej przeszłości pojazdu. W przypadku podwyższonych wartości pomiarów powłoki lakierowej, konieczna jest ekspertyza w warunkach warsztatowych.

Ü Rok produkcji pojazdu - nie weryfikowano. Przyjeto w oparciu o dane przekazane przez Zleceniodawcę.

Ü Niniejsza wycena nie może być publikowana w całości w jakimkolwiek dokumencie bez zgody wykonawców i bez uzgodnienia z nimi formy i treści takiej publikacji. Zakaz publikacji nie dotyczy posługiwania się wyceną w umowach cywilno-prawnych zawieranych przez zleceniodawcę i dotyczących przedmiotu.

Ü Przed odbiorem pojazdu, kupujący zobowiązany jest do konfrontacji rzeczywistego stanu z informacjami zawartymi w wycenie. Odbiór przedmiotu jest równoznaczny ze zrzeczeniem się wszelkich roszczeń, co do stanu technicznego.

Ü Nie badano poprawności i/lub budowy numerów identyfikacyjnych/seryjnych obiektu oraz nie weryfikowano prawdziwości danych obiektu.

Ü Niniejsza wycena nie może być traktowana jako gwarancja sprzedaży przedmiotu wyceny za oszacowaną wartość.

Ü W przypadku ujawnienia dodatkowych informacji dotyczących przedmiotowego pojazdu, niedostępnych w czasie wykonywania niniejszej opinii, zaprezentowane stanowisko może ulec zmianie.

Ü W opinii założono, że nie wykryto żadnych faktów, które mogłyby istotnie wpływać na wartość wycenionego pojazdu, jeśli w opisie pojazdu nie widnieje inaczej.

Ü Rzeczoznawca nie ponosi odpowiedzialności za ewentualne błędy wynikające z przedstawionych informacji otrzymanych od użytkownika/sprzedawcy/zamawiającego wycenę, jeśli brak podstaw do kwestionowania ich zgodności ze stanem rzeczywistym lub te ustalenie stanu rzeczywistego przez rzeczoznawcę było niemożliwe lub znacznie utrudnione.

Ü Wyposażenie standardowe wg. Info - Ekspert/Eurotax. Rzeczoznawca nie ponosi odpowiedzialności za ewentualne błędy programu. Opis stanu technicznego pojazdu jest ważny na dzień oględzin. Rzeczoznawca nie bierze odpowiedzialności za zmiany stanu pojazdu wynikające z dalszej eksploatacji lub postoju (np. uszkodzenie akumulatora, powiększenie lub powstanie ognisk korozji, uszkodzenie układu hamulcowego, itp.)

Ü Jeśli elementy jednostki napędowej, układu przeniesienia napędu itp., są rozmontowane, rzeczoznawca nie weryfikuje kompletności poszczególnych układów. Możliwość wystąpienia braków w kompletacji (np. ze względu na wykorzystanie unieruchomionego pojazdu jako „dawcy części”).

Ü Nie weryfikowano odczytanego stanu drogomierza z zapisami w urzędzeniach elektronicznych pojazdu.

Dokument wystawiony elektronicznie, wa ny bez podpisu

DOKUMENTACJA FOTOGRAFICZNA



Fot. nr 1



Fot. nr 2



Fot. nr 3



Fot. nr 4



Fot. nr 5



Fot. nr 6



Fot. nr 7



Fot. nr 8

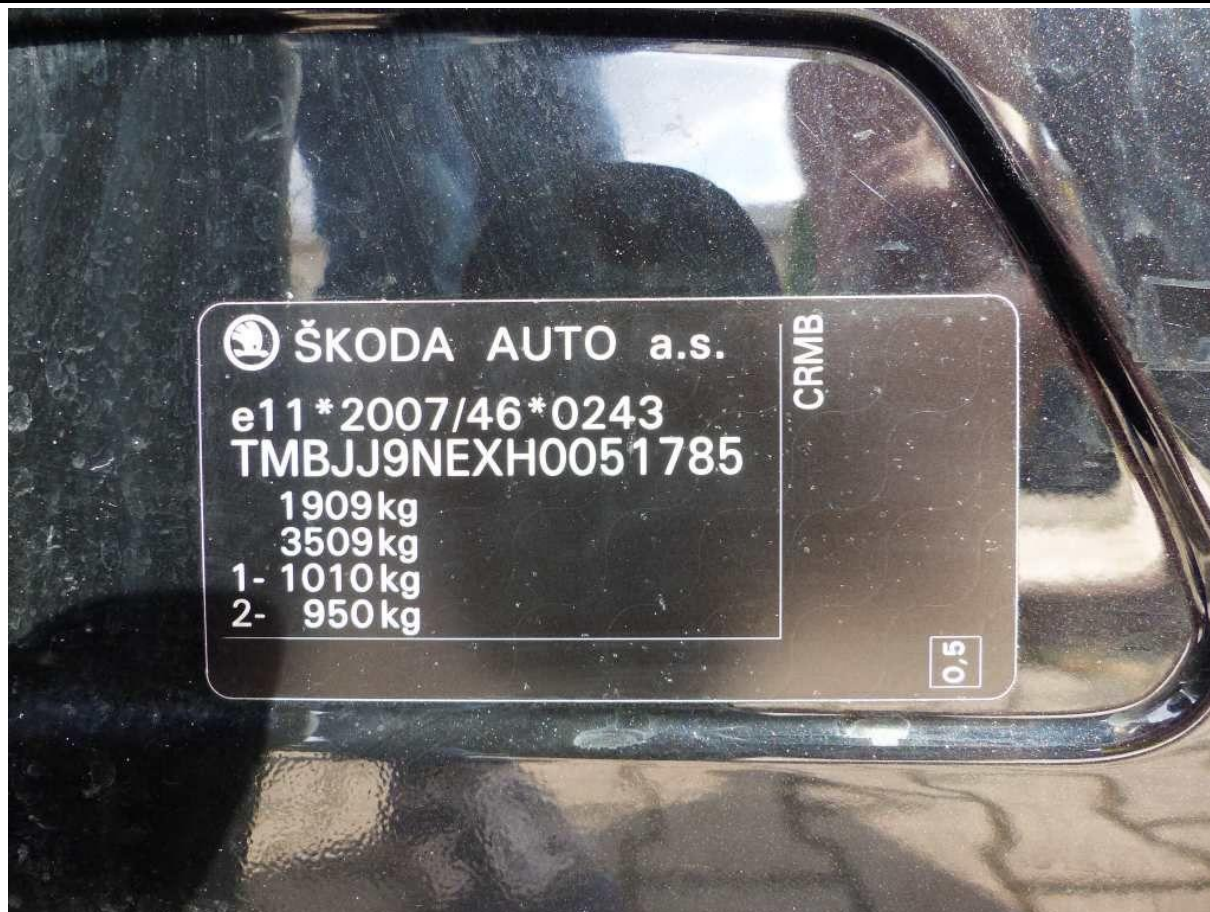

Fot. nr 9



Fot. nr 10

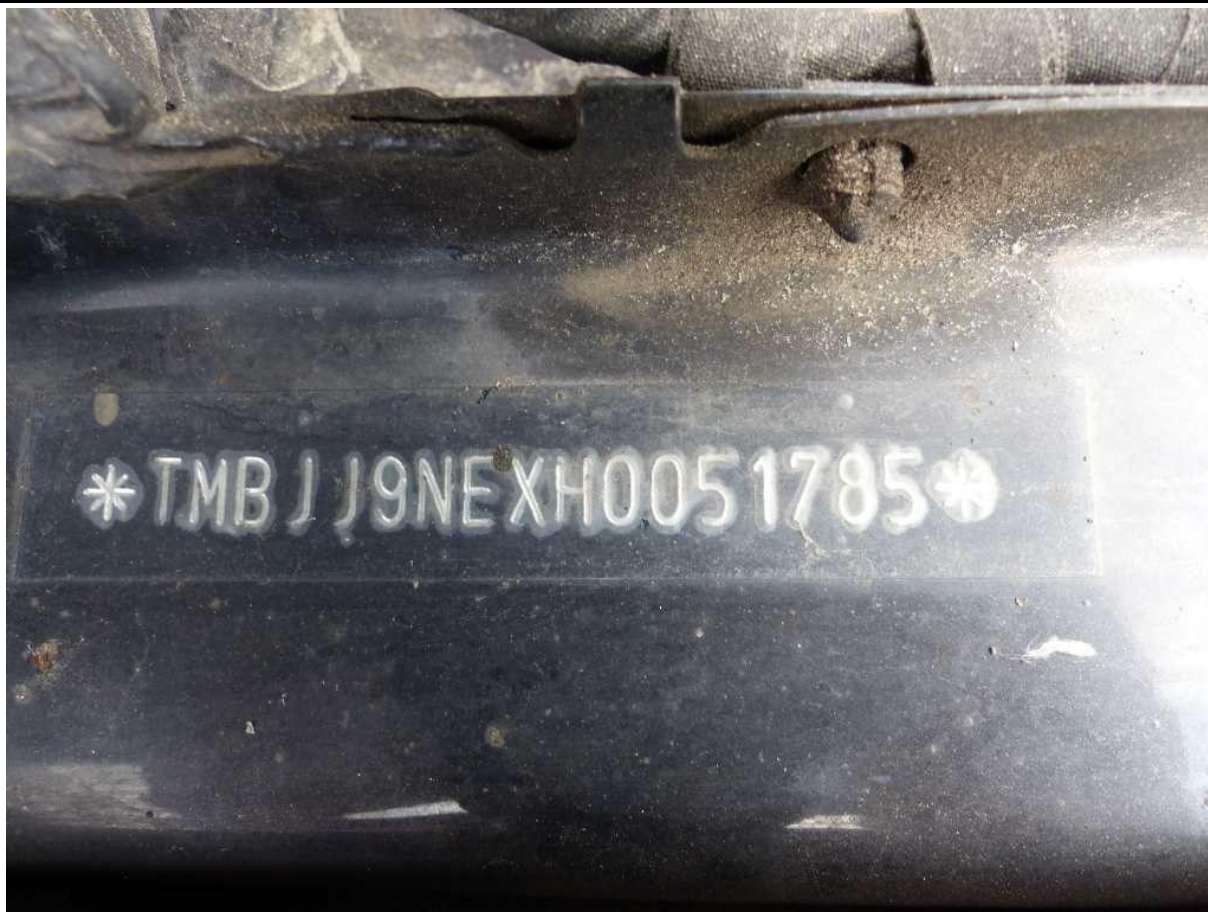

Fot. nr 11



Fot. nr 12



Fot. nr 13



Fot. nr 14

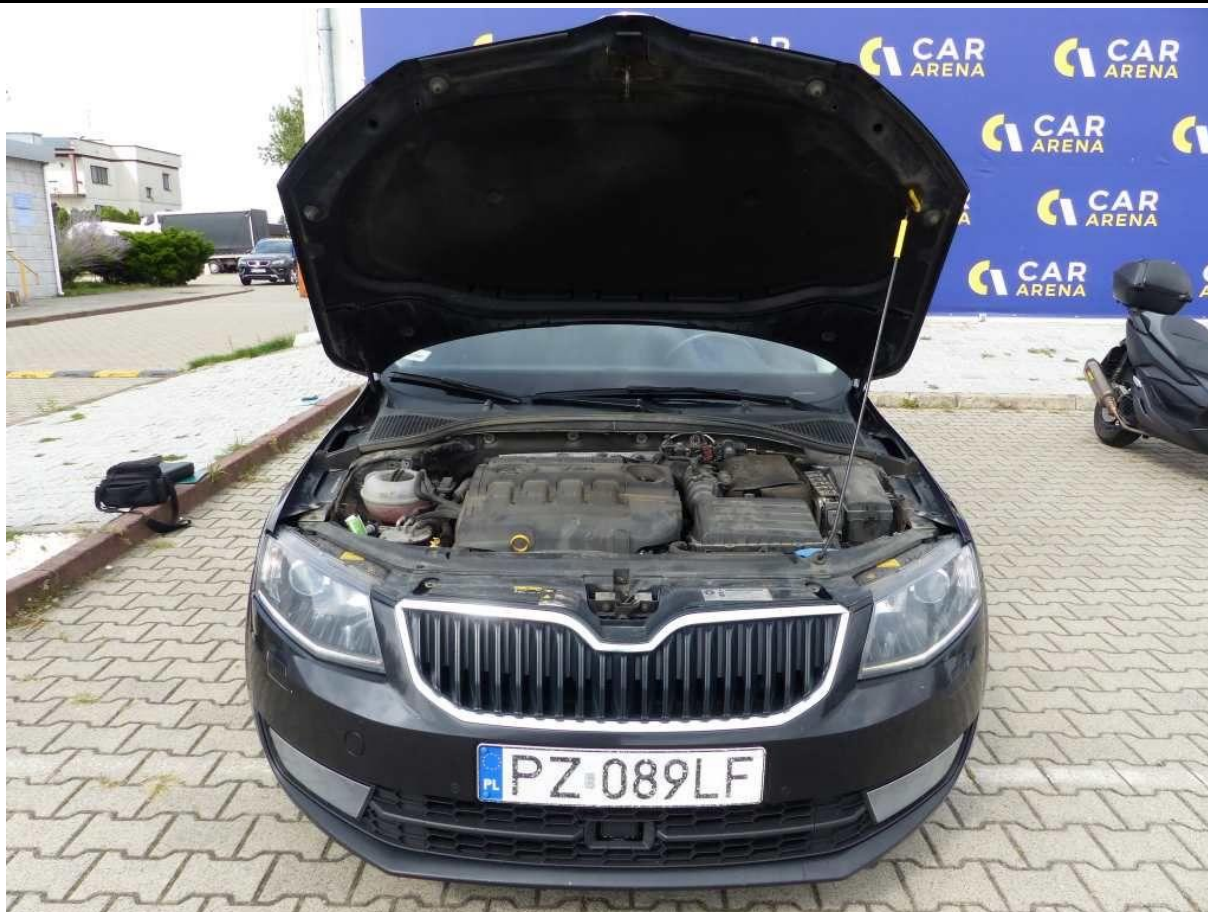

Fot. nr 15



Fot. nr 16

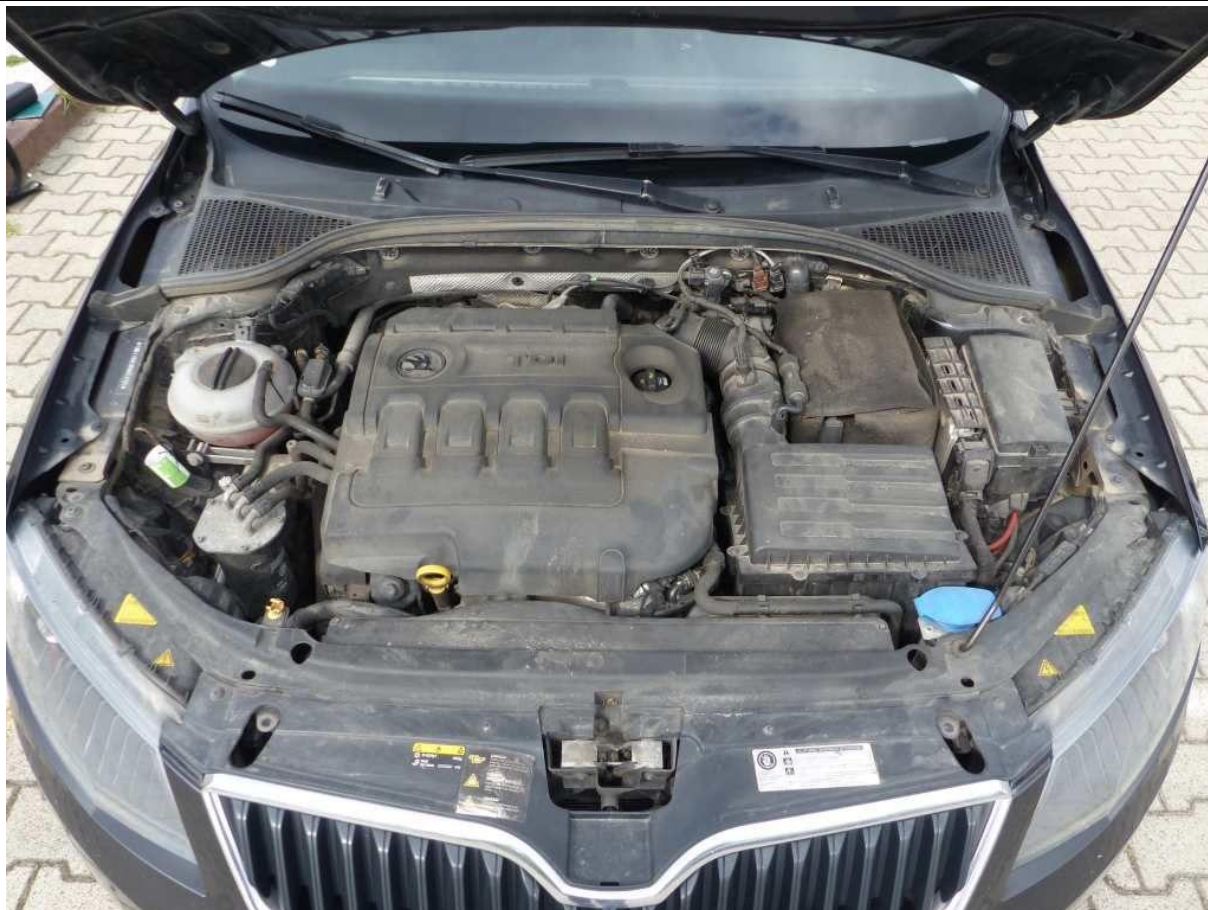

Fot. nr 17



Fot. nr 18



Fot. nr 19



Fot. nr 20



Fot. nr 21



Fot. nr 22



Fot. nr 23

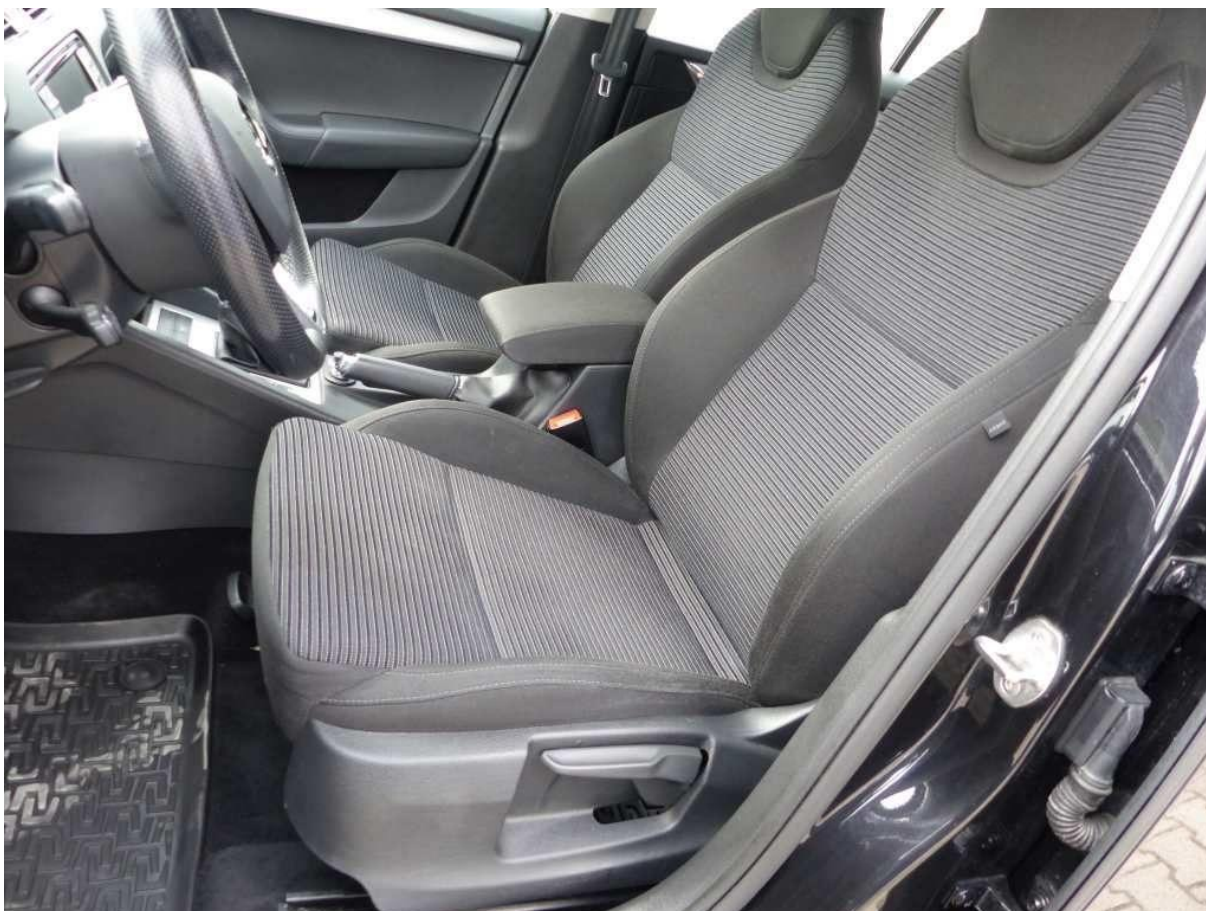

Fot. nr 24



Fot. nr 25



Fot. nr 26



Fot. nr 27



Fot. nr 28



Fot. nr 29

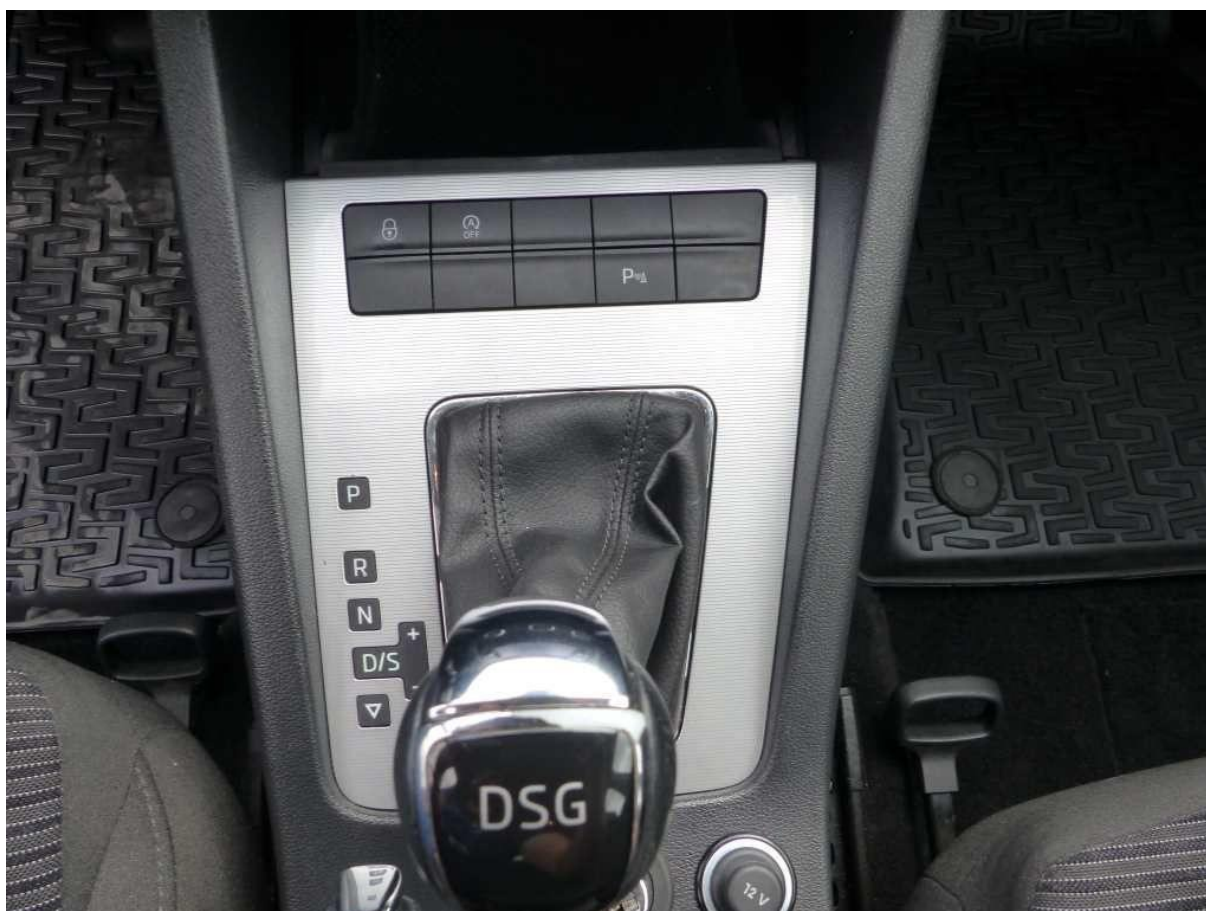

Fot. nr 30



Fot. nr 31



Fot. nr 32



Fot. nr 33



Fot. nr 34



Fot. nr 35

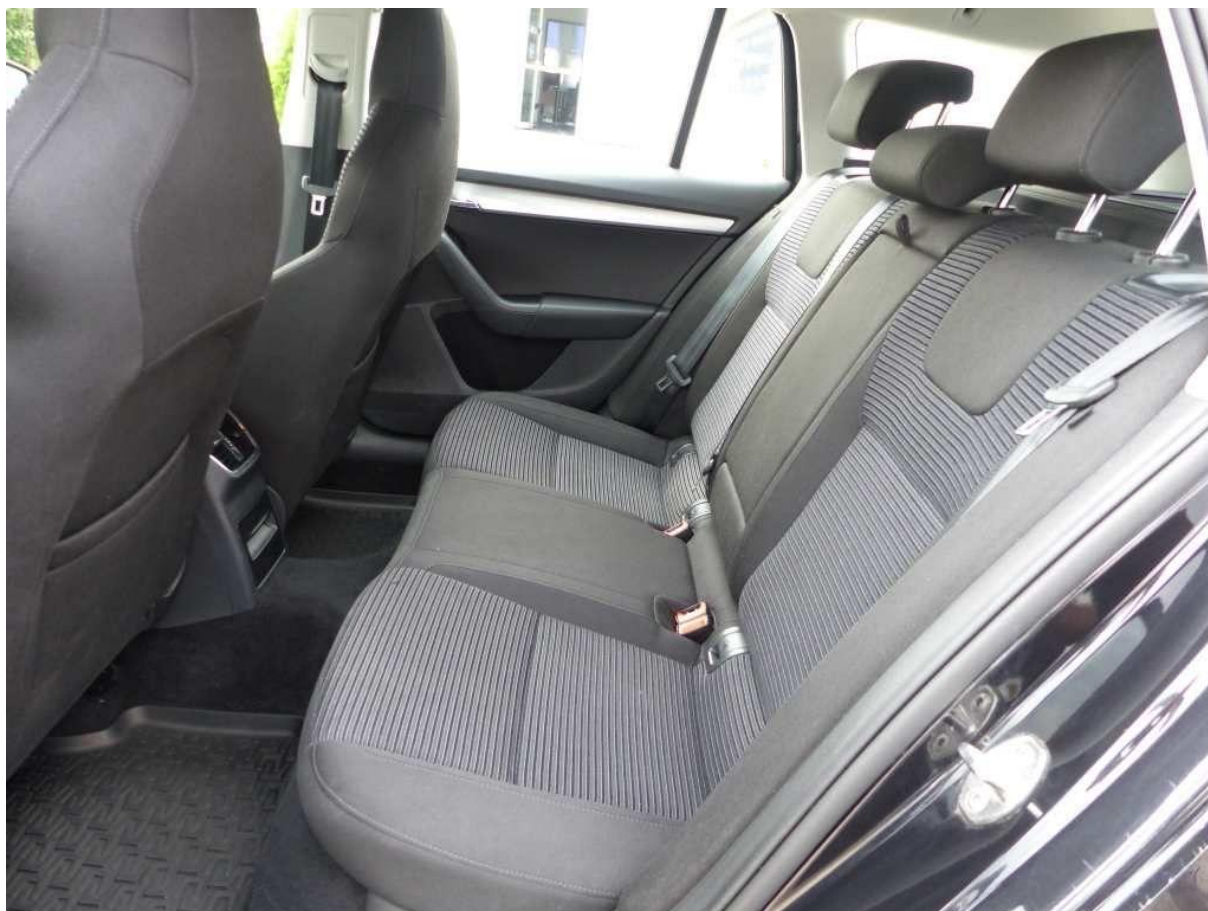

Fot. nr 36



Fot. nr 37

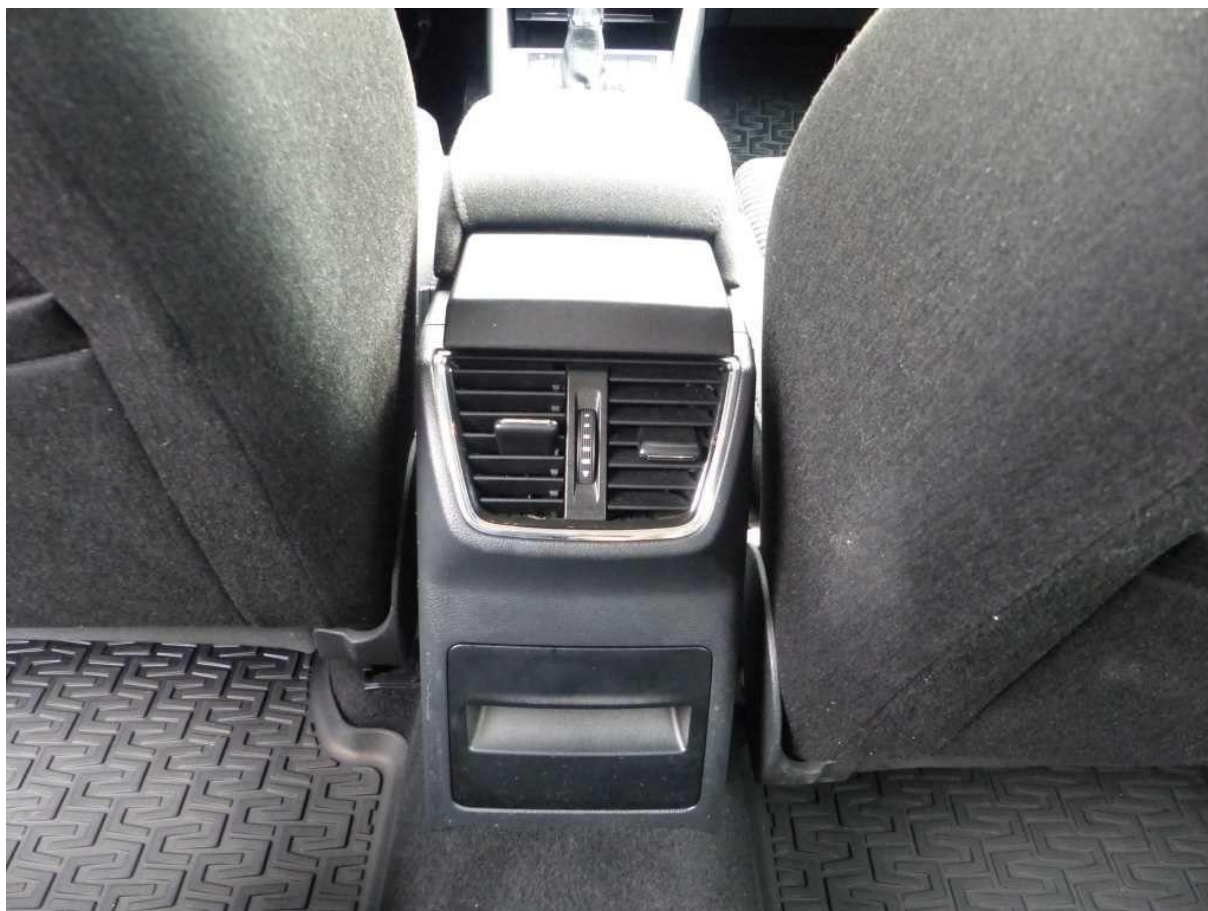

Fot. nr 38



Fot. nr 39

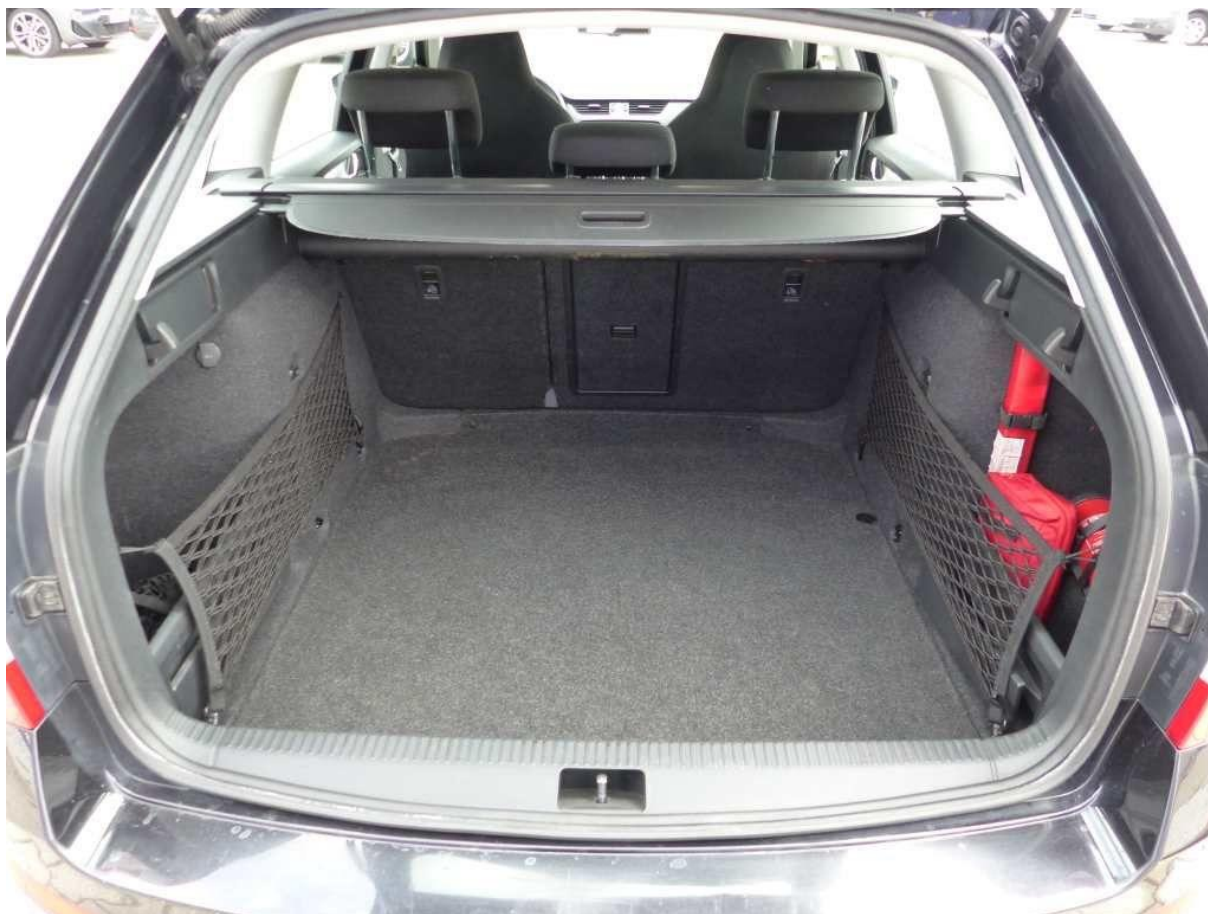

Fot. nr 40



Fot. nr 41

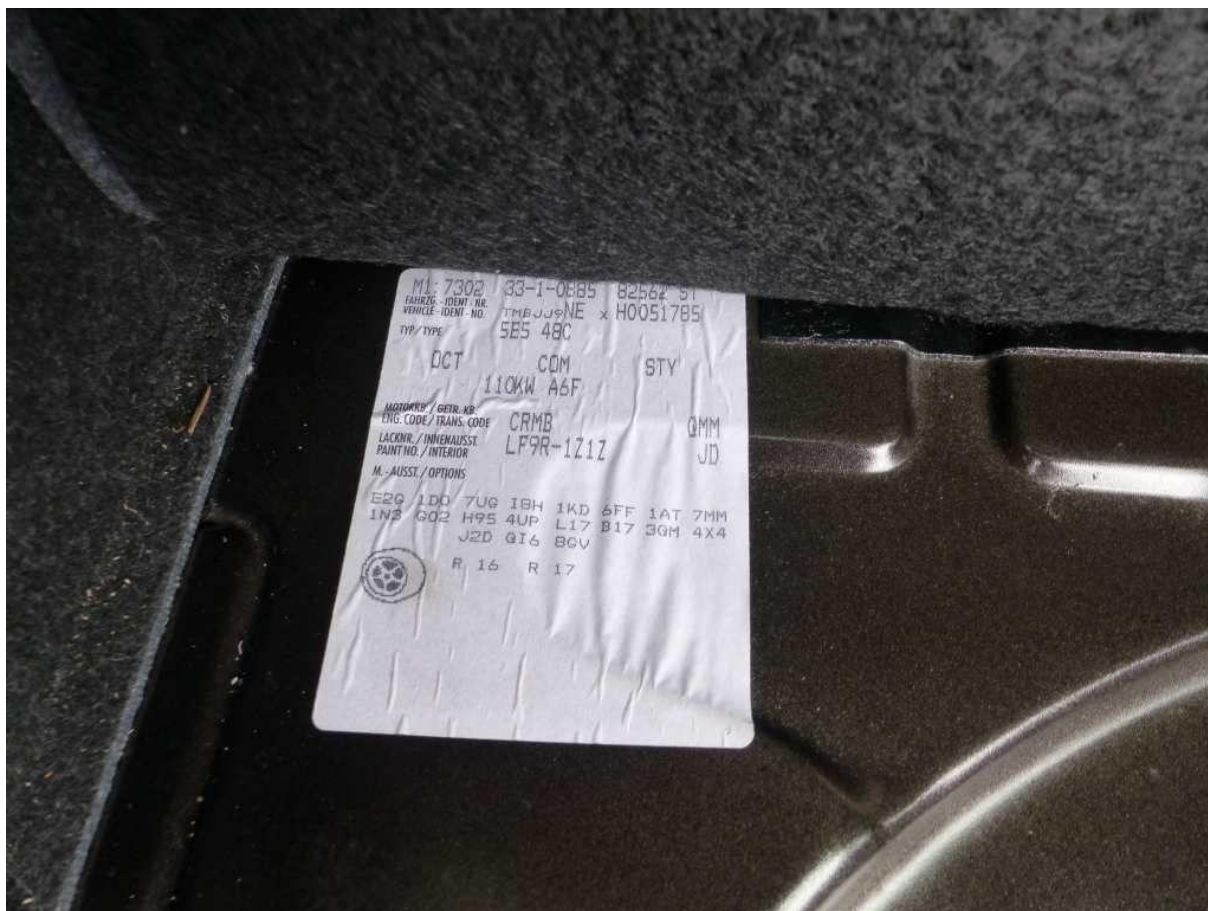

Fot. nr 42



Fot. nr 43



Fot. nr 44



Fot. nr 45

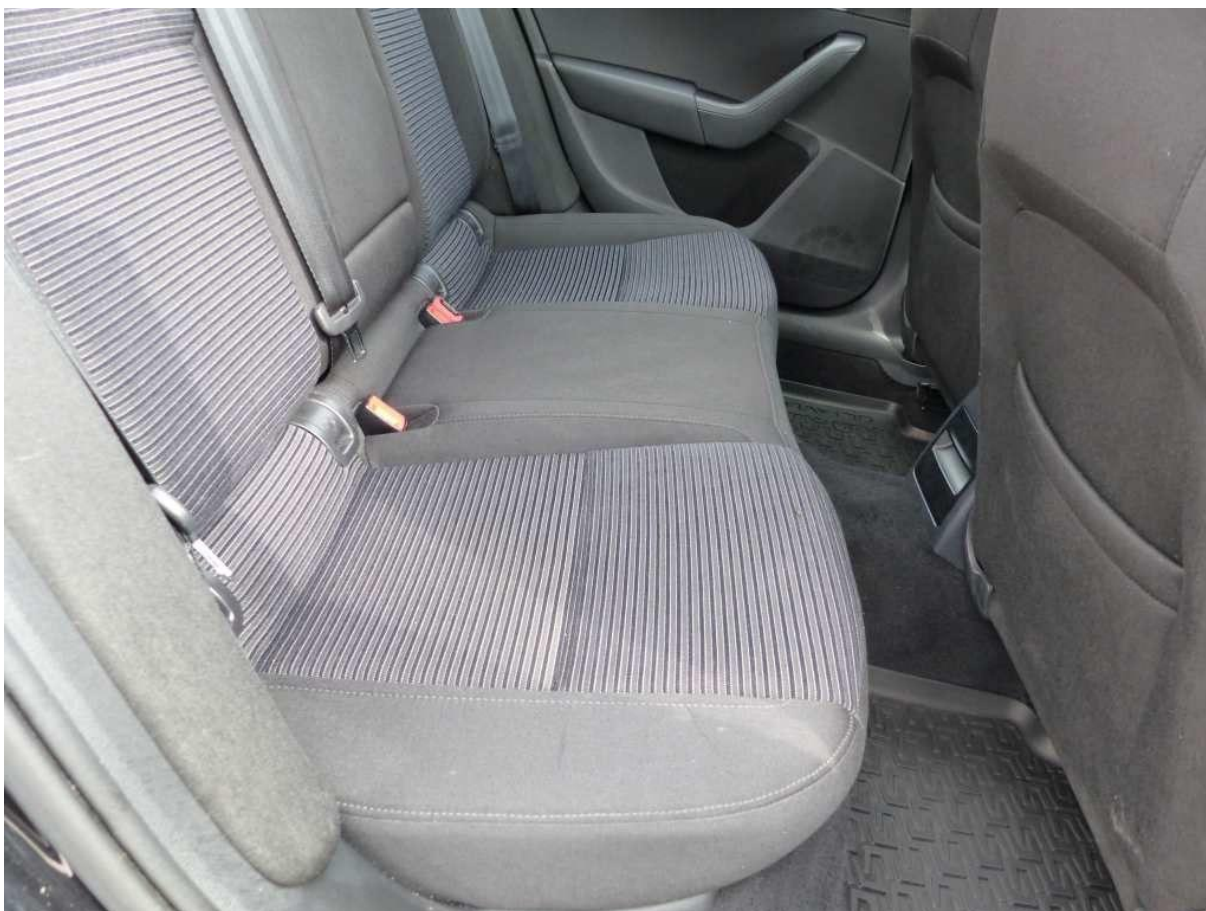

Fot. nr 46

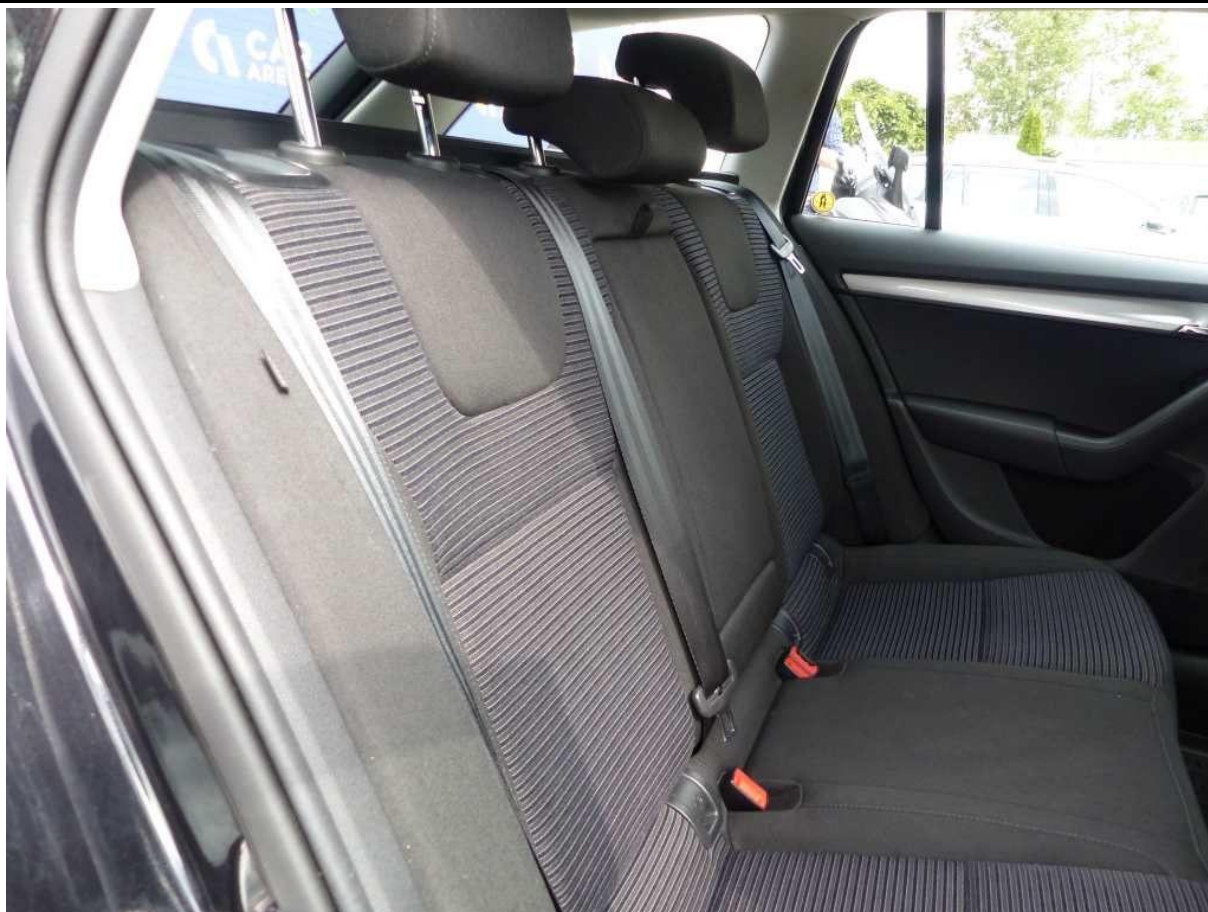

Fot. nr 47



Fot. nr 48



Fot. nr 49



Fot. nr 50



Fot. nr 51

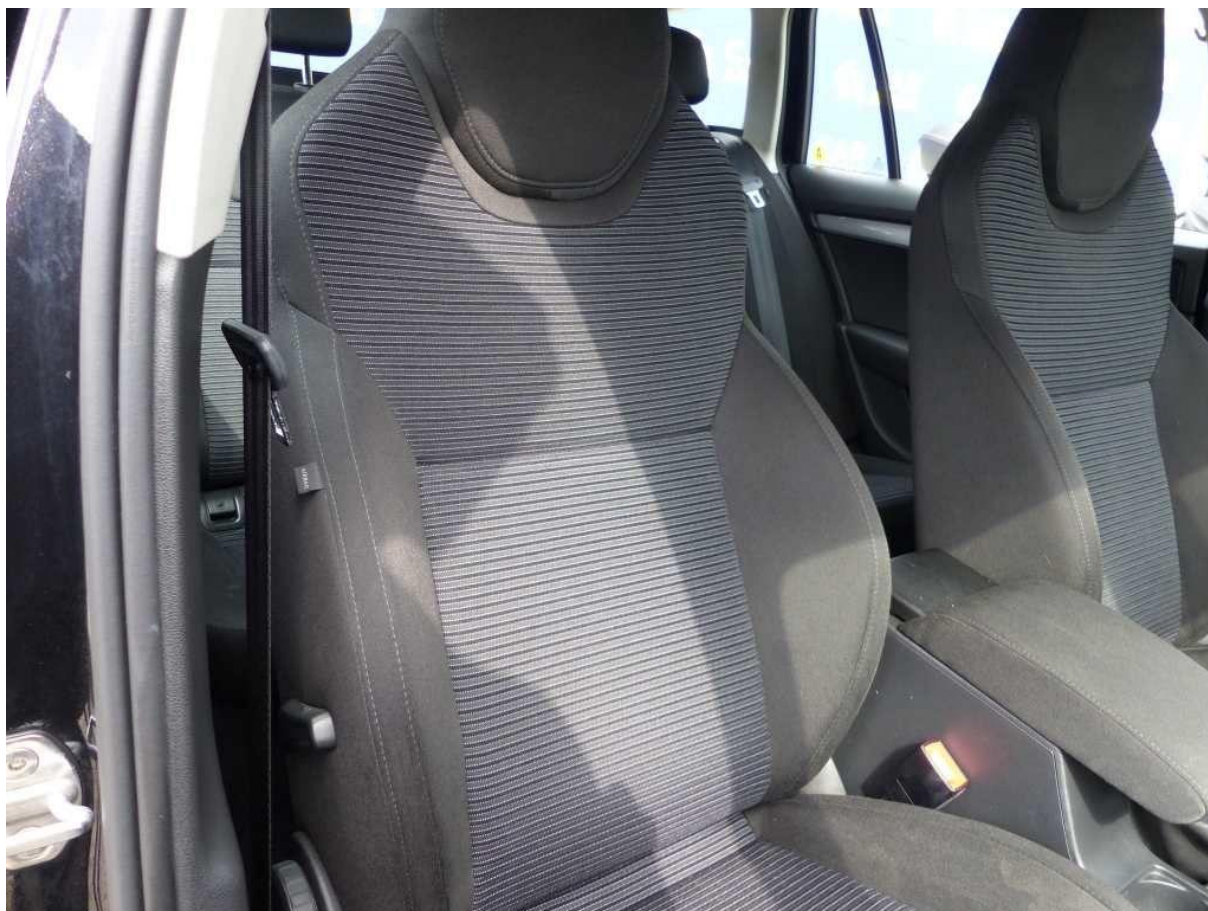

Fot. nr 52



Fot. nr 53



Fot. nr 54



Fot. nr 55



Fot. nr 56



Fot. nr 57



Fot. nr 58



Fot. nr 59



Fot. nr 60



Fot. nr 61



Fot. nr 62

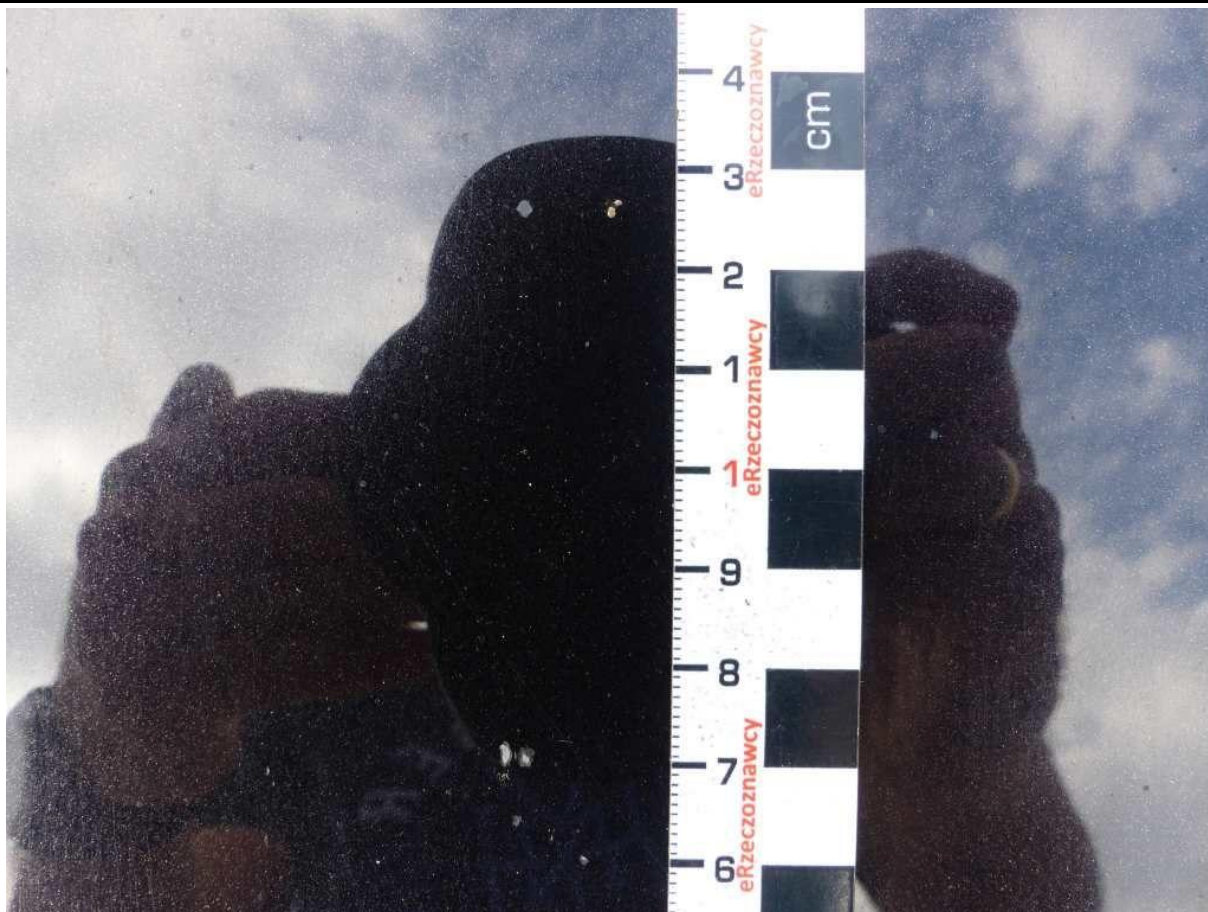

Fot. nr 63

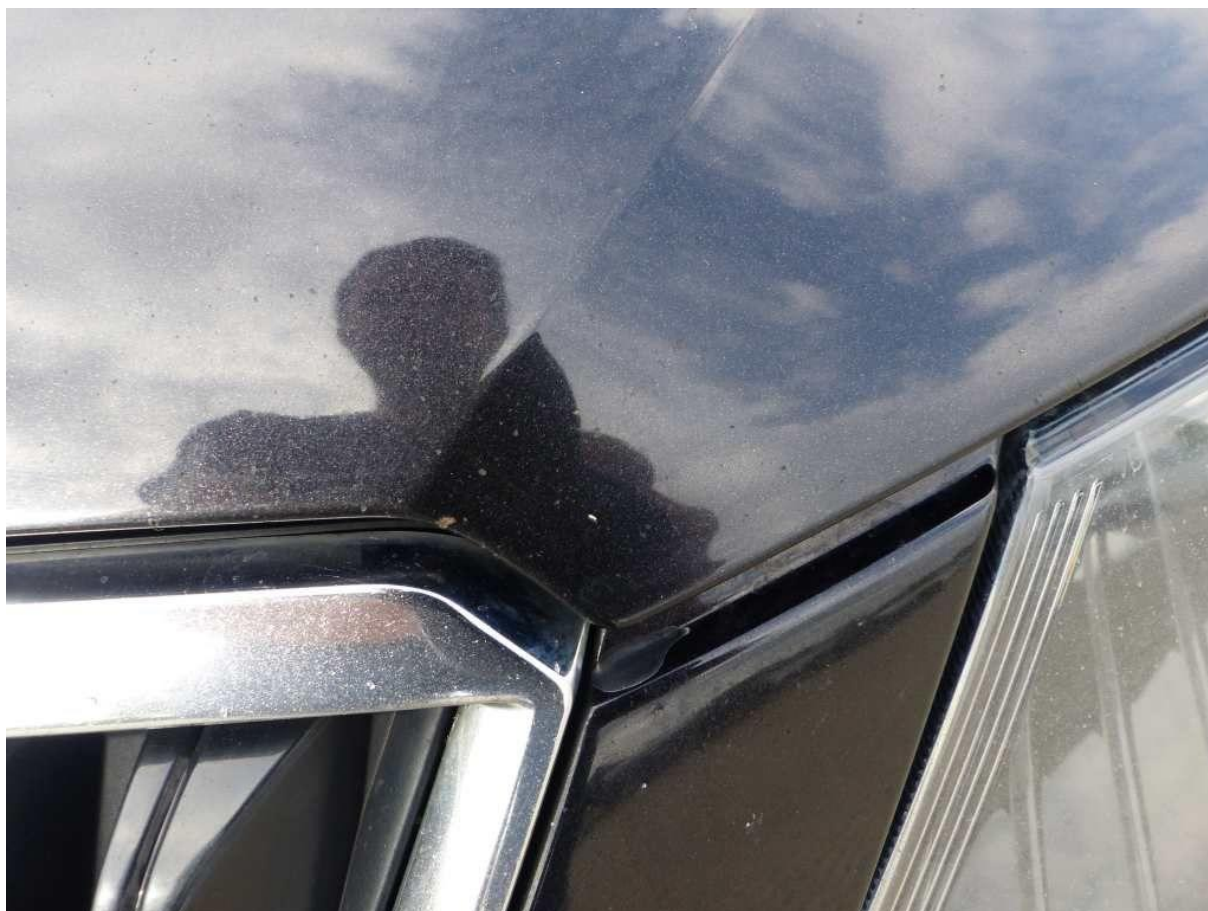

Fot. nr 64



Fot. nr 65

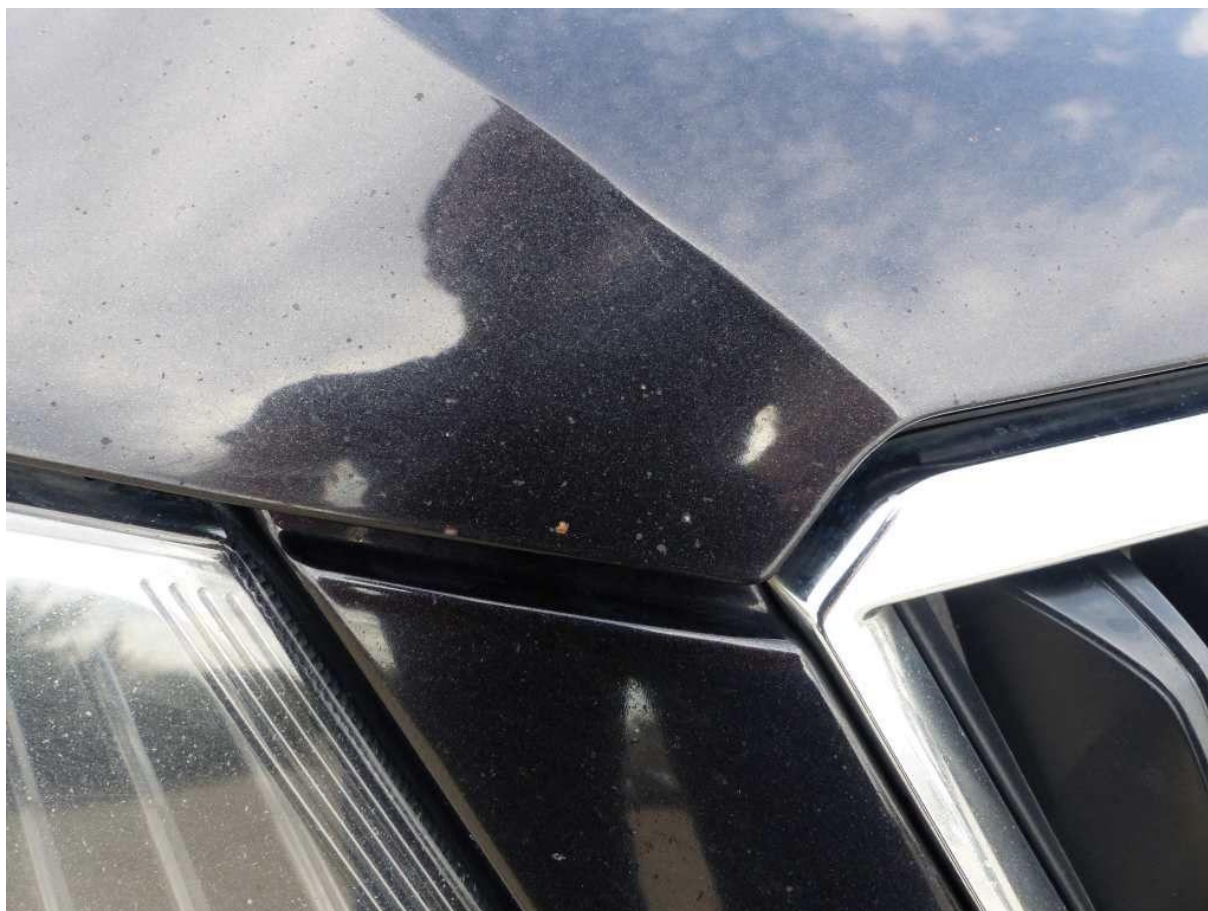

Fot. nr 66



Fot. nr 67



Fot. nr 68



Fot. nr 69

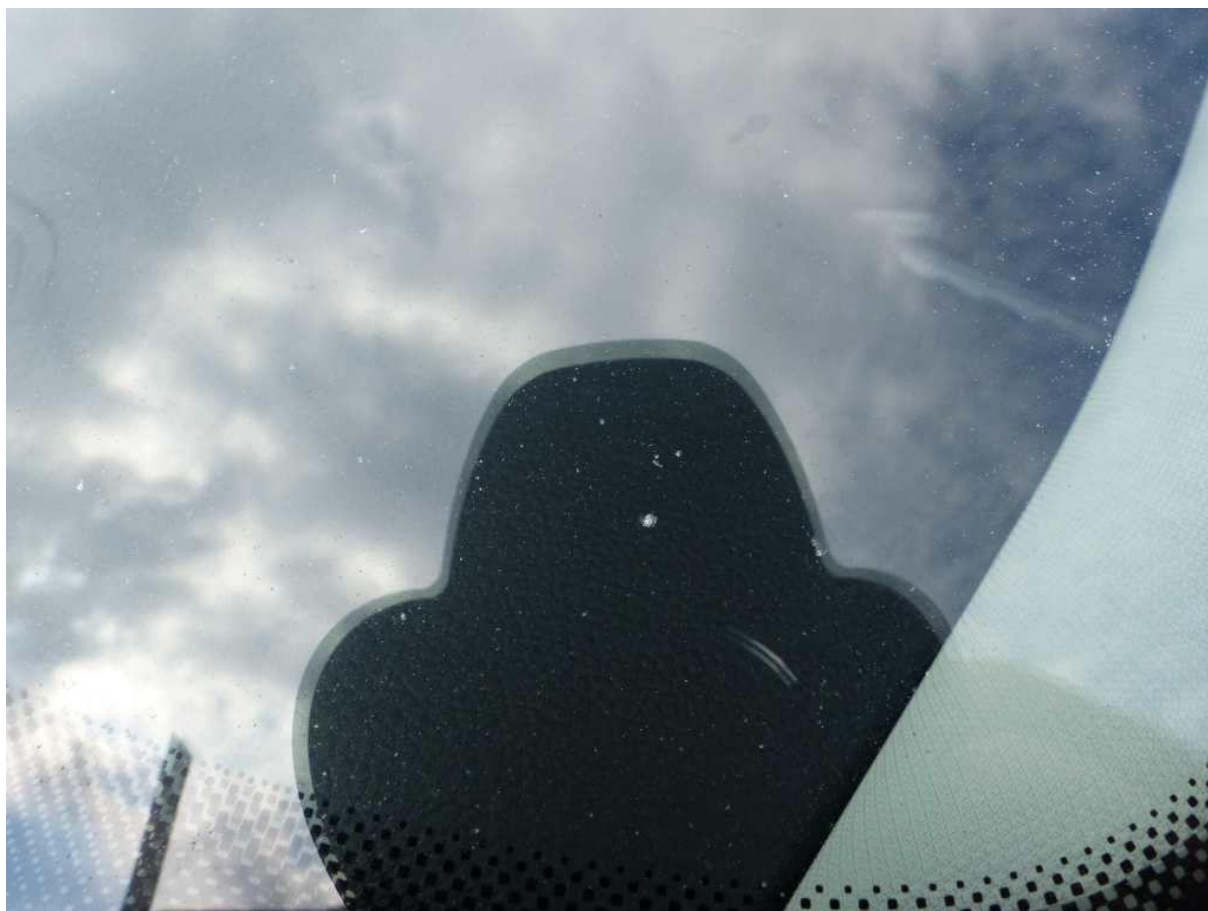

Fot. nr 70



Fot. nr 71



Fot. nr 72



Fot. nr 73



Fot. nr 74



Fot. nr 75



Fot. nr 76

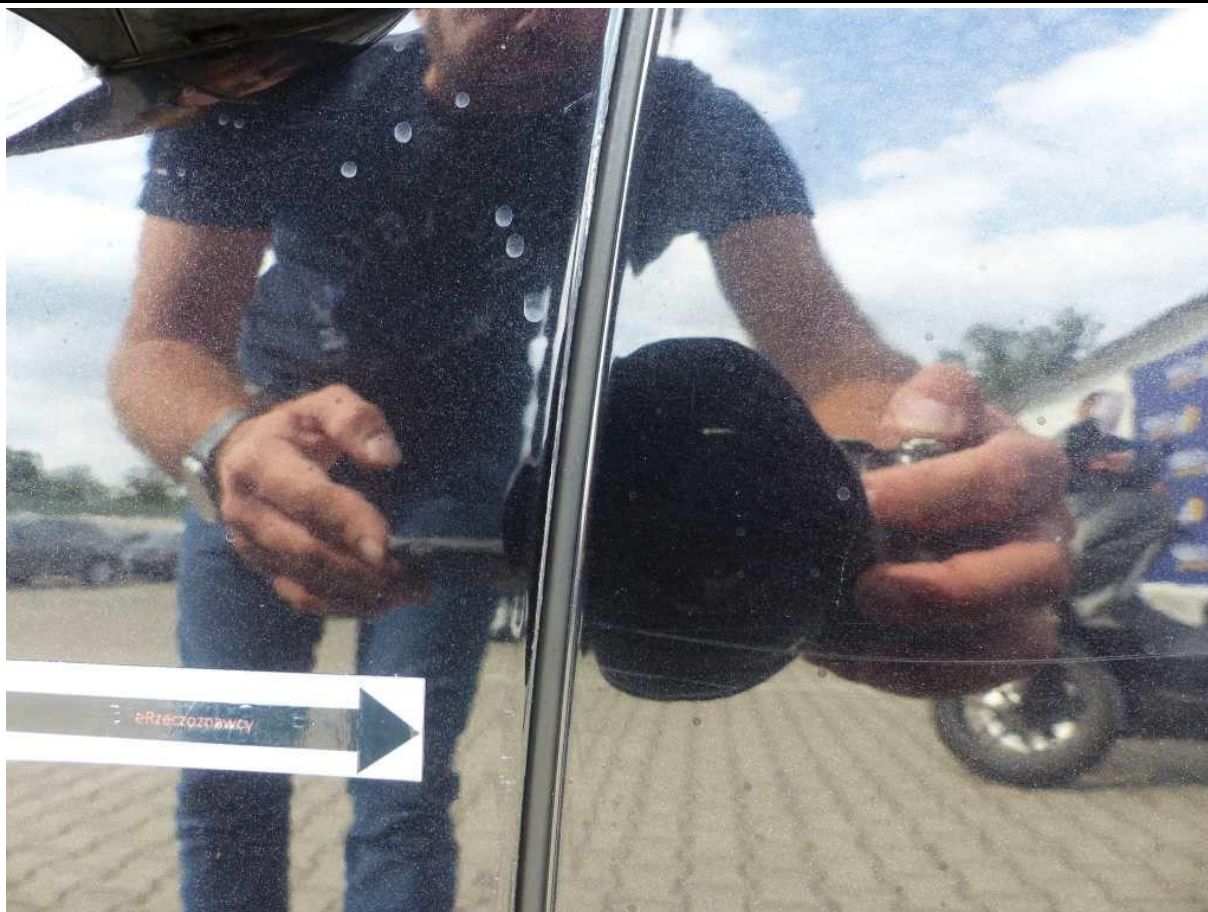

Fot. nr 77



Fot. nr 78



Fot. nr 79



Fot. nr 80



Fot. nr 81



Fot. nr 82



Fot. nr 83



Fot. nr 84

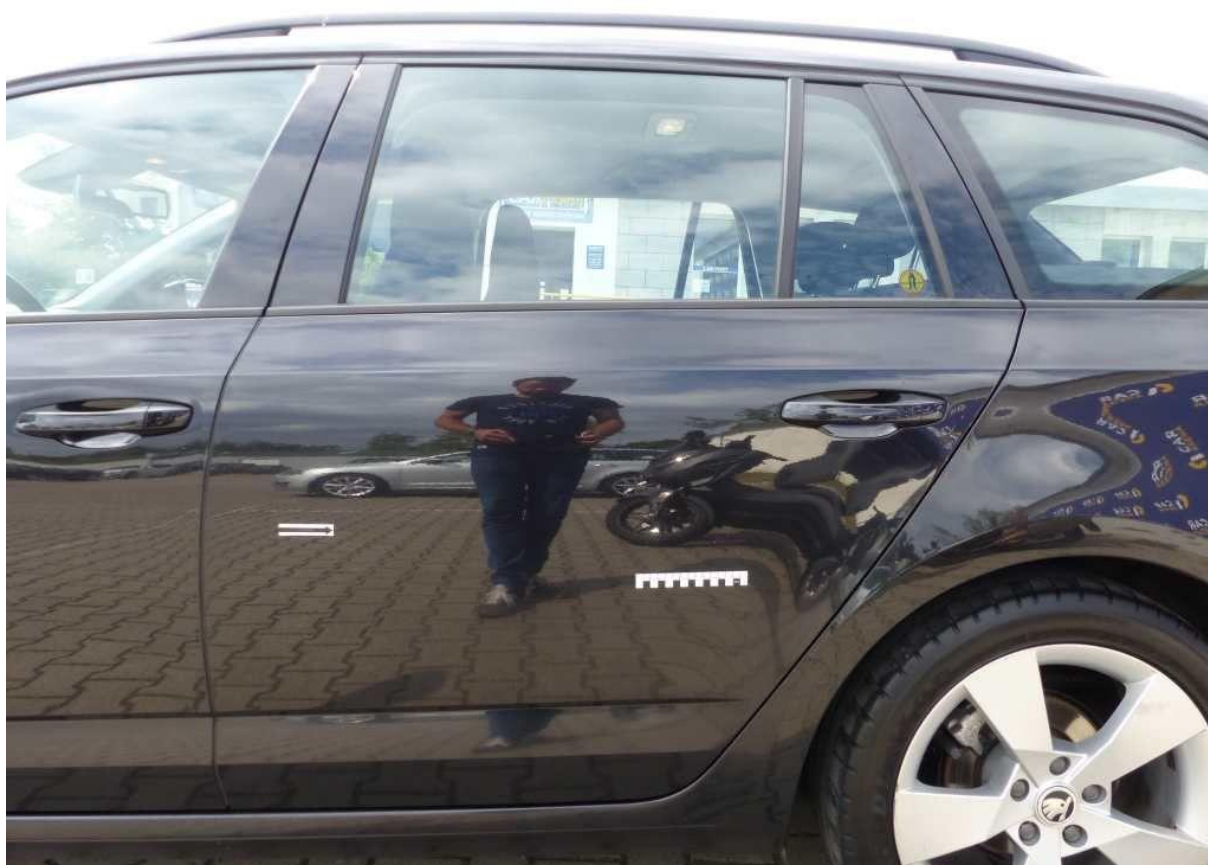

Fot. nr 85



Fot. nr 86



Fot. nr 87



Fot. nr 88

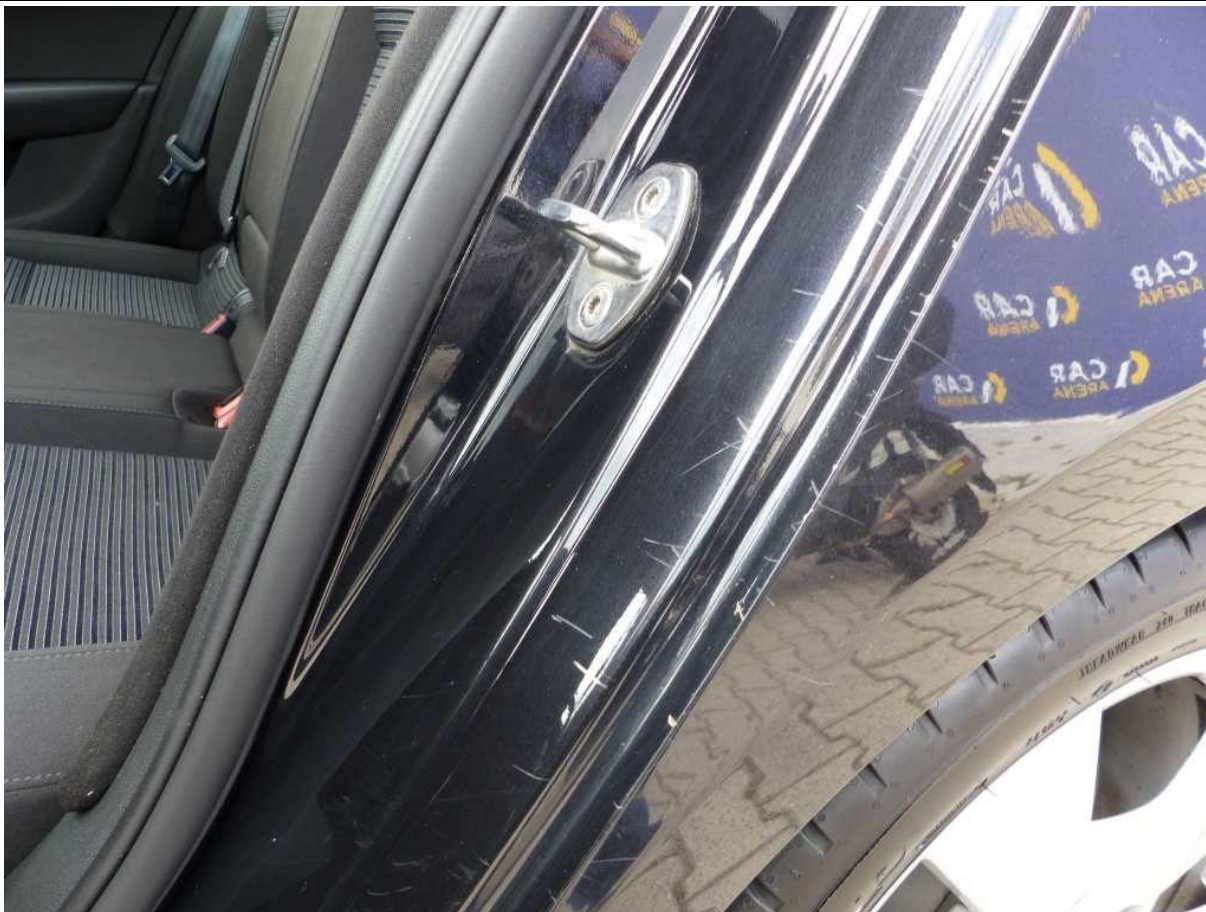

Fot. nr 89



Fot. nr 90



Fot. nr 91

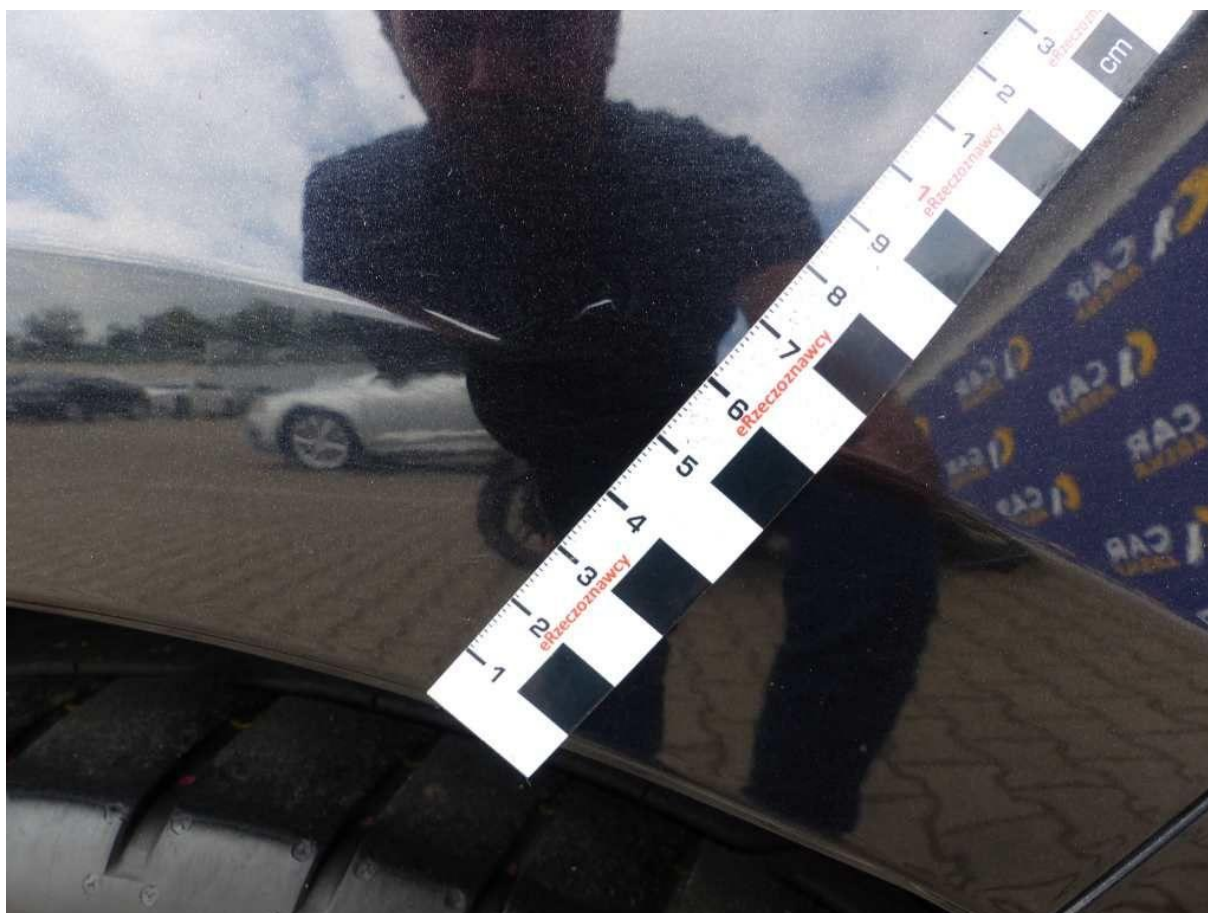

Fot. nr 92



Fot. nr 93



Fot. nr 94



Fot. nr 95

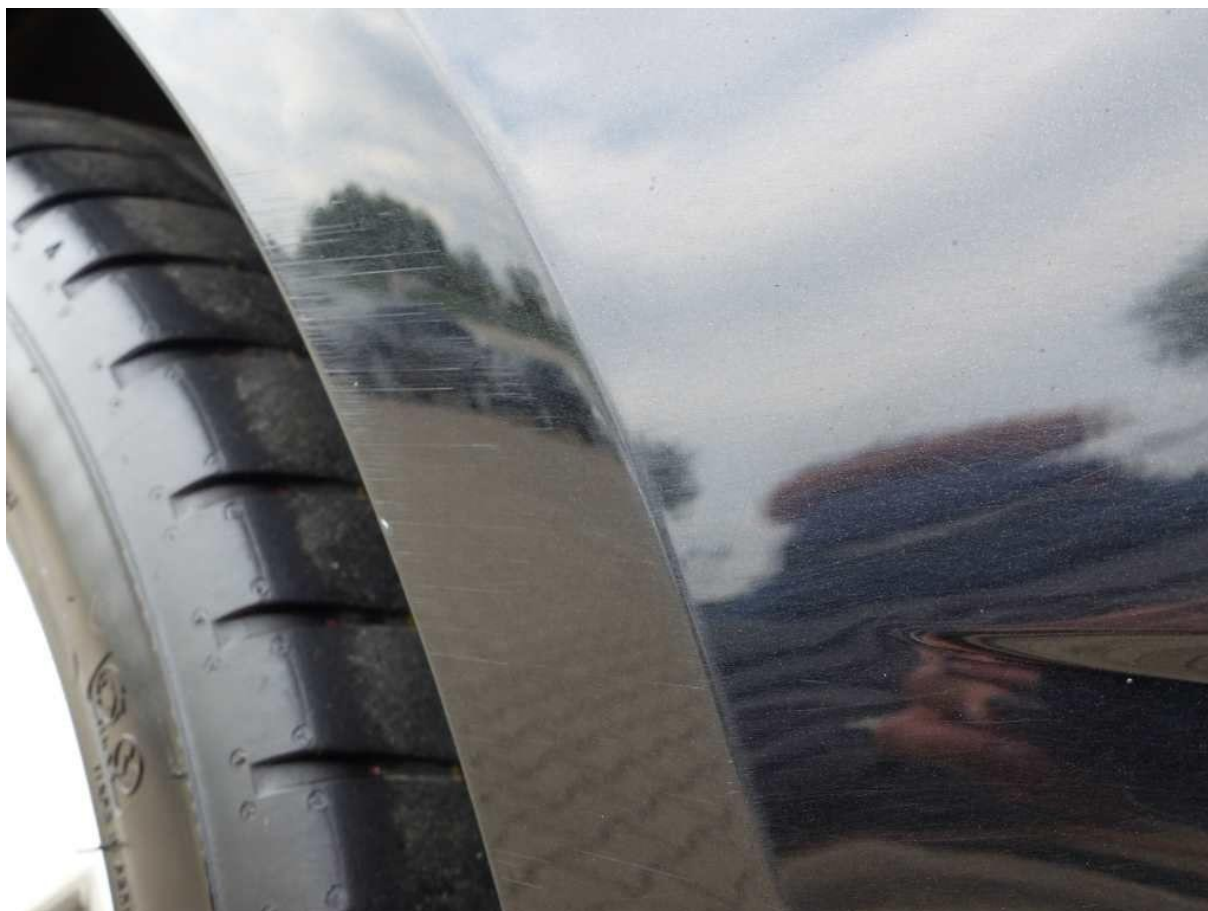

Fot. nr 96



Fot. nr 97



Fot. nr 98



Fot. nr 99



Fot. nr 100



Fot. nr 101

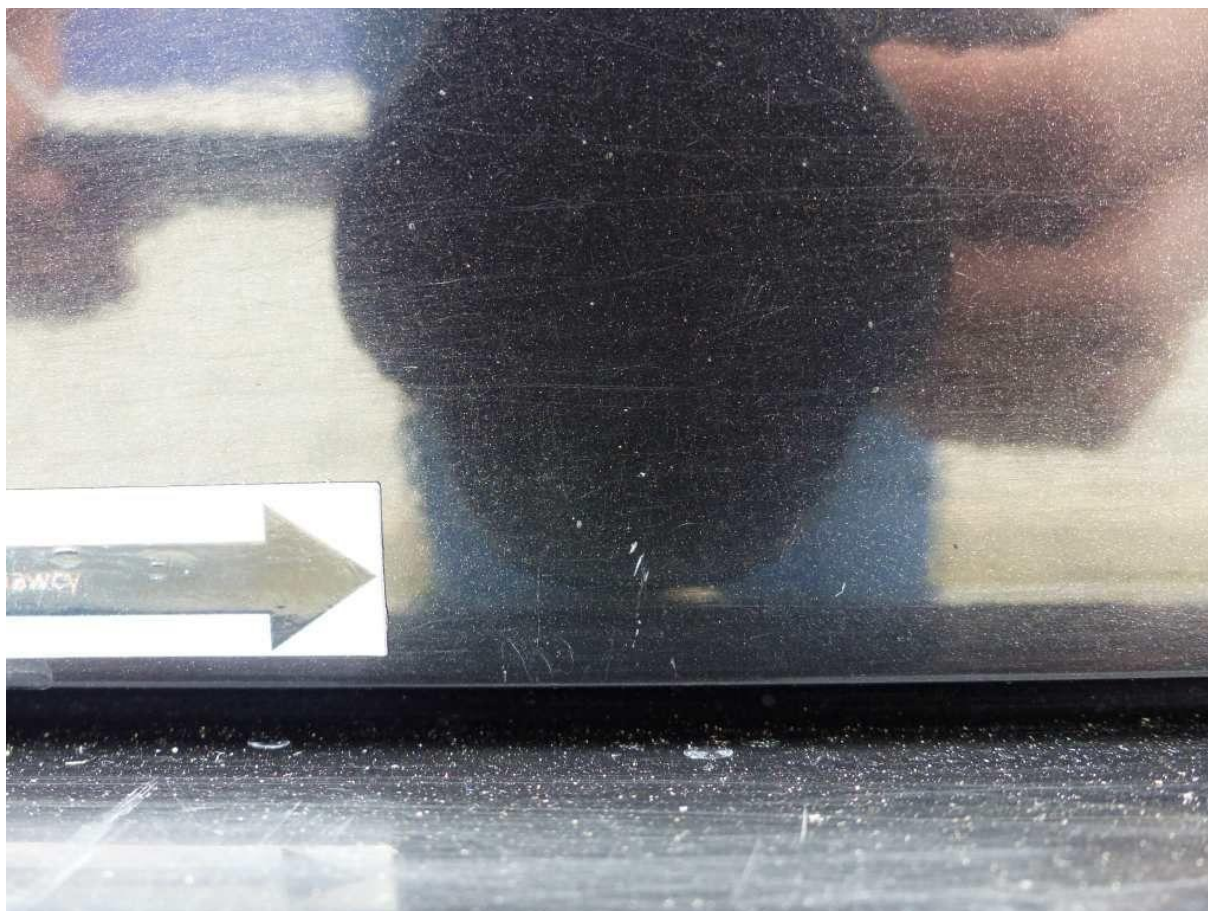

Fot. nr 102



Fot. nr 103



Fot. nr 104



Fot. nr 105



Fot. nr 106



Fot. nr 107



Fot. nr 108

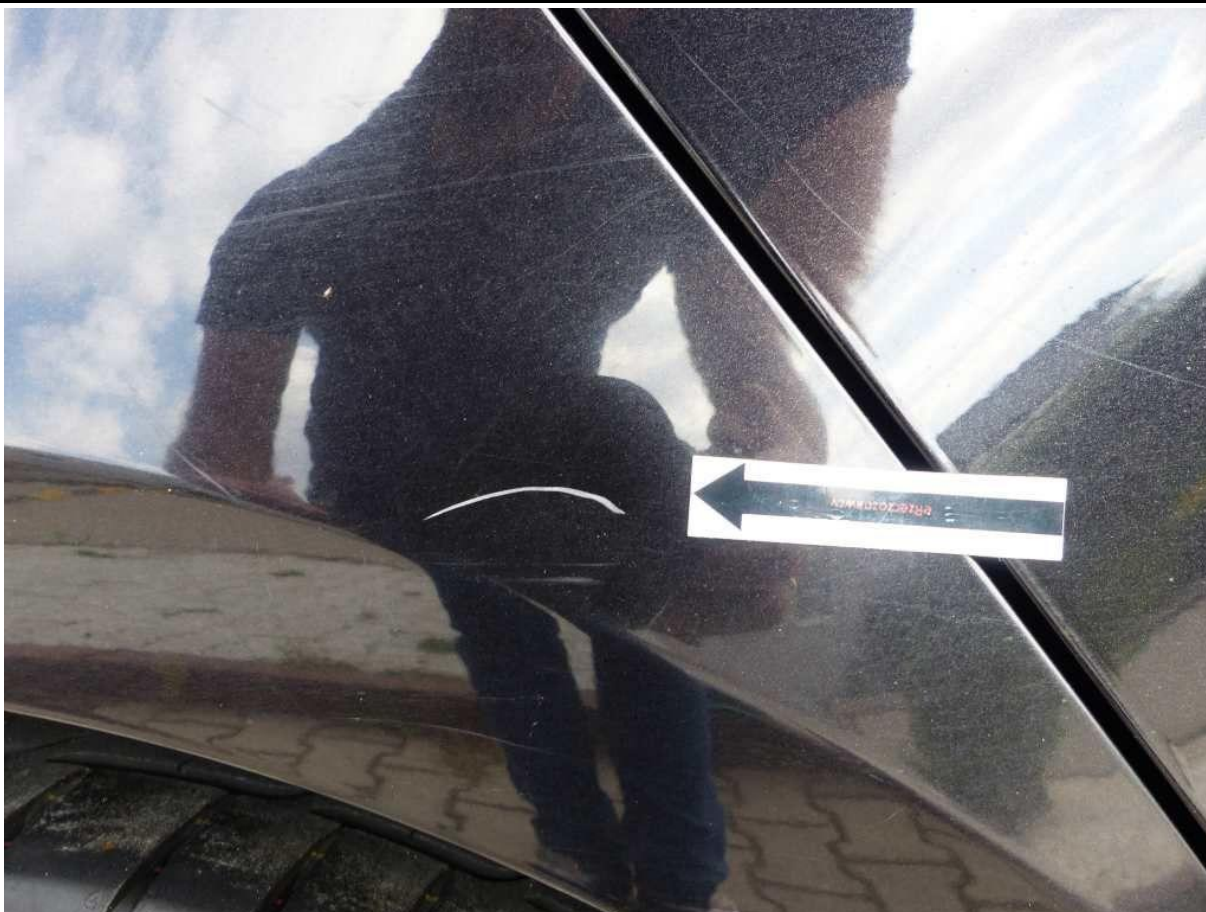

Fot. nr 109



Fot. nr 110



Fot. nr 111



Fot. nr 112

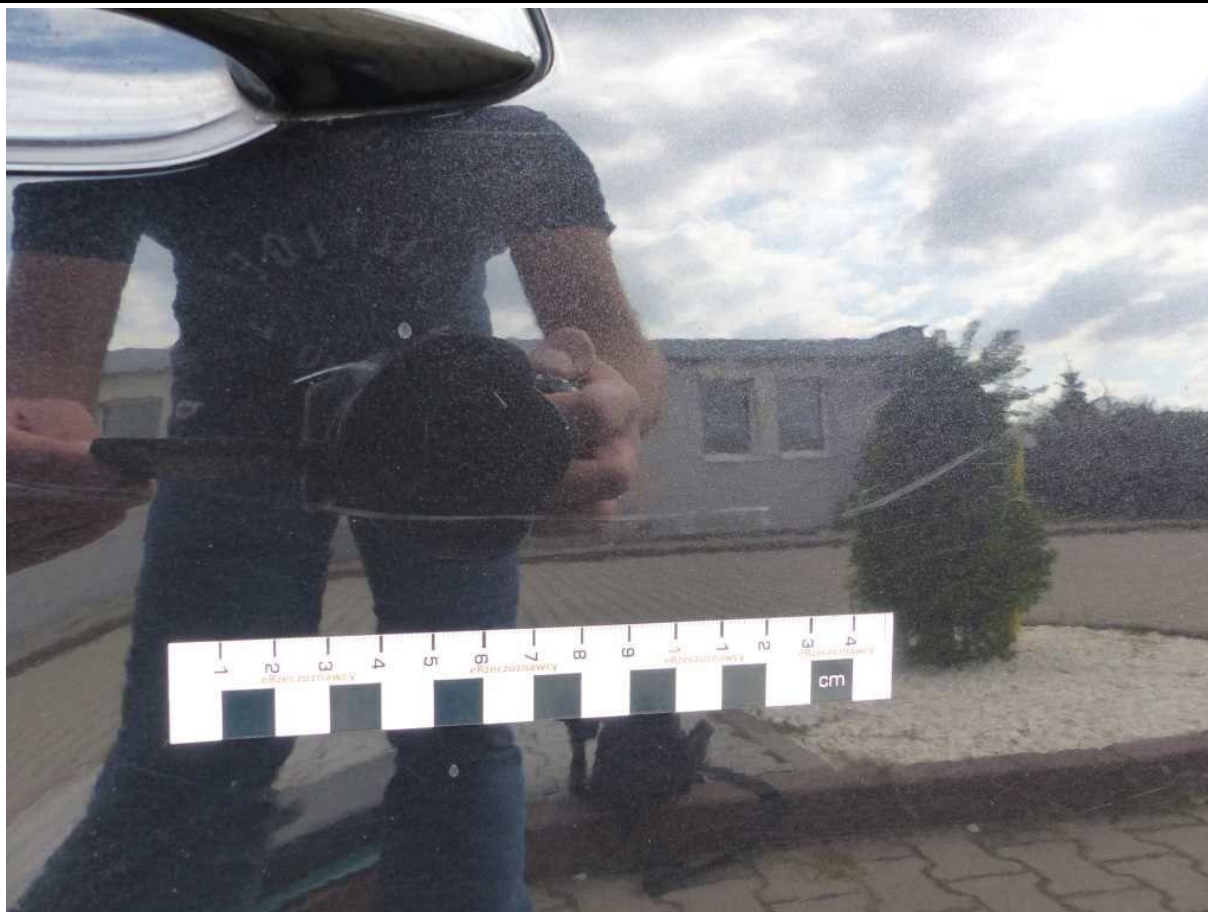

Fot. nr 113

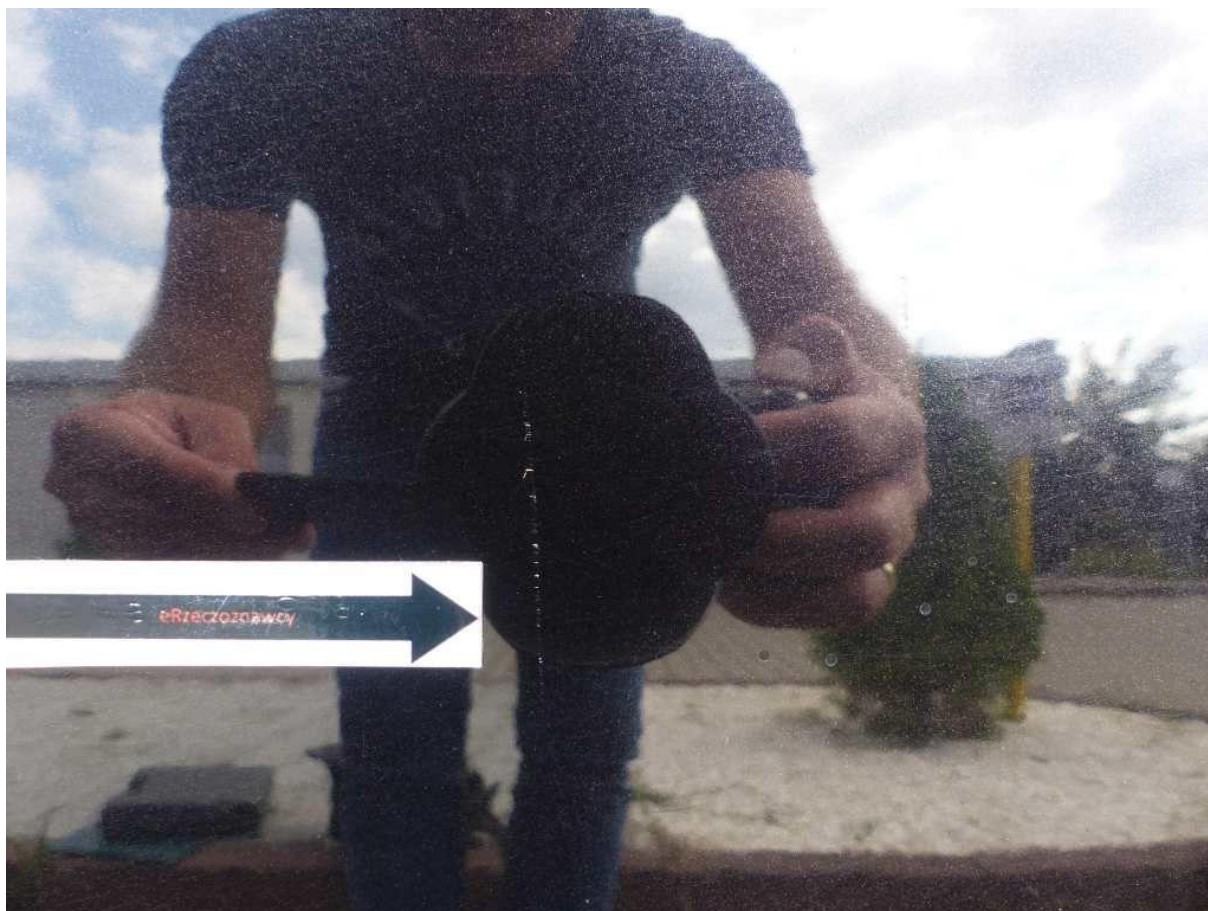

Fot. nr 114



Fot. nr 115



Fot. nr 116



Fot. nr 117



Fot. nr 118



Fot. nr 119



Fot. nr 120



Fot. nr 121



Fot. nr 122



Fot. nr 123



Fot. nr 124



Fot. nr 125



Fot. nr 126



Fot. nr 127



Fot. nr 128



Fot. nr 129



Fot. nr 130

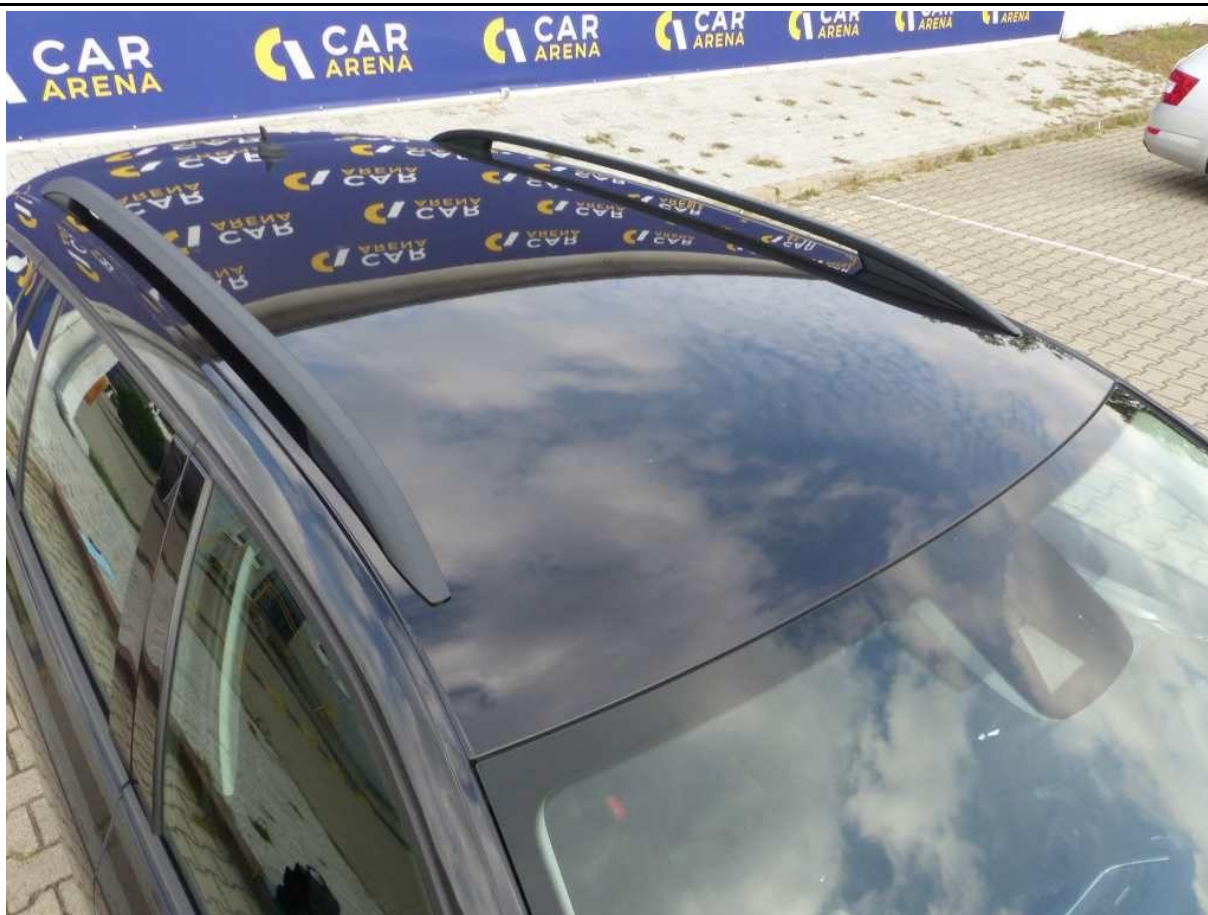

Fot. nr 131

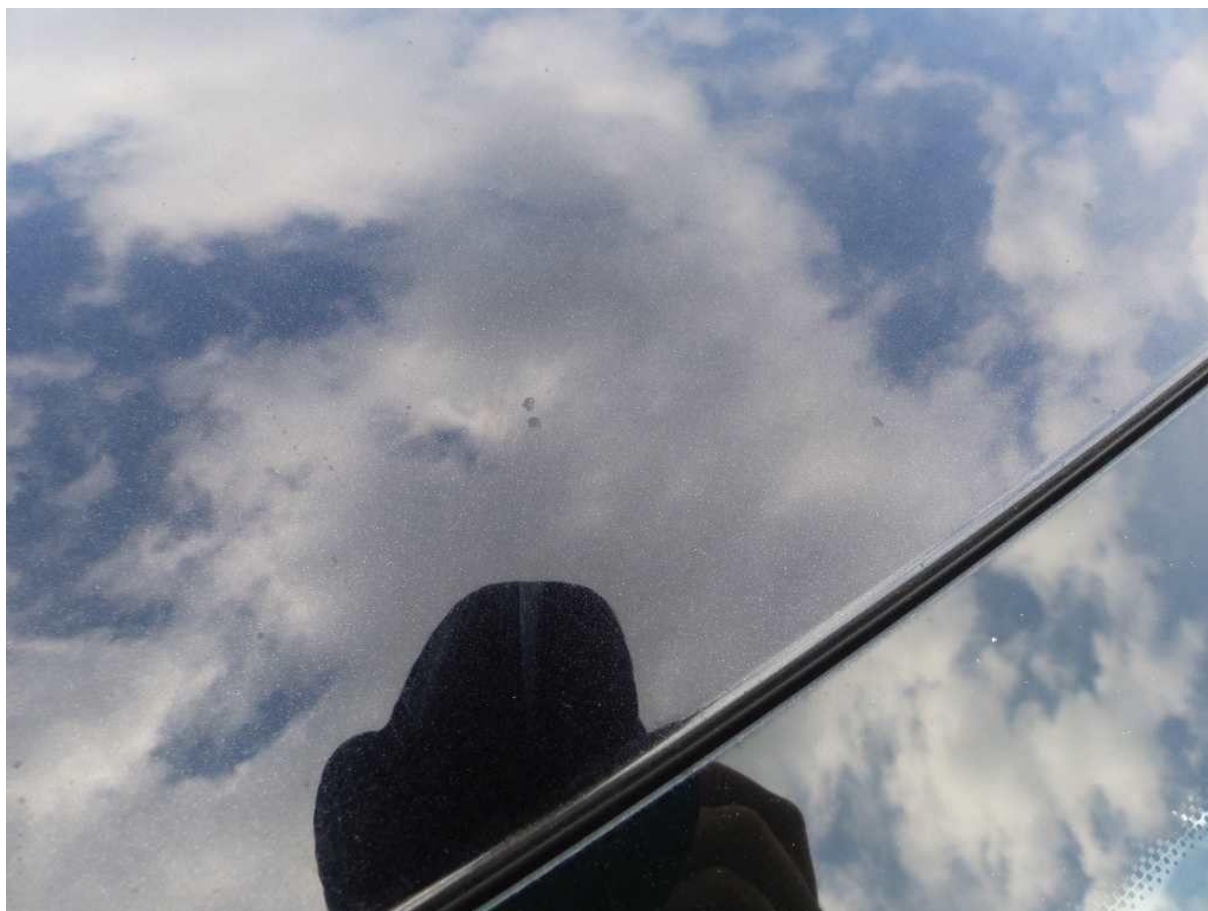

Fot. nr 132



Fot. nr 133



Fot. nr 134



Fot. nr 135



Fot. nr 136



Fot. nr 137



Fot. nr 138



Fot. nr 139



Fot. nr 140



Fot. nr 141

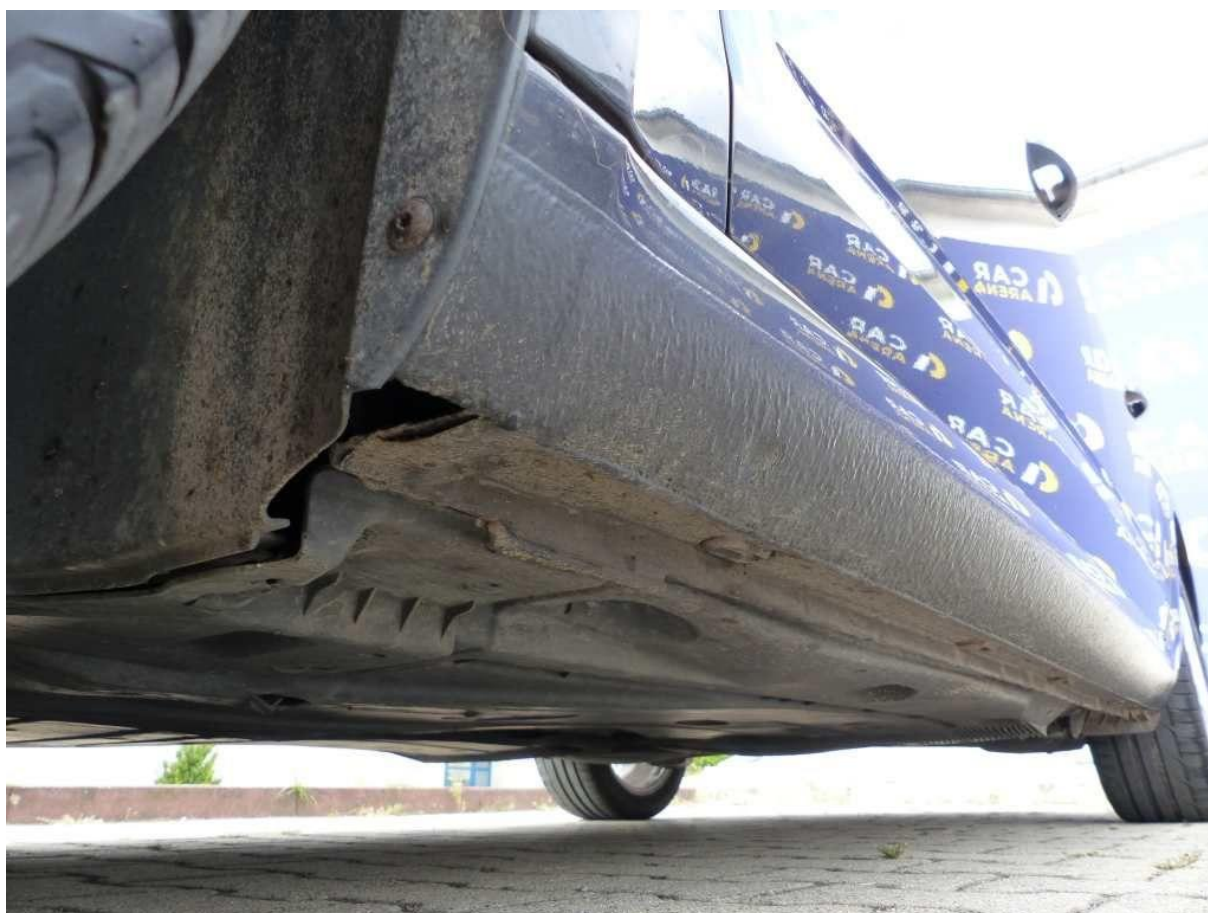

Fot. nr 142



Fot. nr 143



Fot. nr 144



Fot. nr 145



Fot. nr 146



Fot. nr 147



Fot. nr 148



Fot. nr 149



Fot. nr 150

Dokumentacja przekazania samochodu

TMBJJ9NEXH0051785 CRMB

5E548C OCT COM STY

QMM LF9R-1Z1Z JD 110KW CRMB

E2G 1D0 7UG 1BH 1KD 6FF 1AT 7MM
1N3 G02 H95 4UP L17 B17 3QM 4X4
J2D Q16 8GV

 R 16 R 17

Data przekazania samochodu: 12 / 09 / 2020

SKODA Porsche Inter Auto
Sp. z o.o. PORSCHE
OBORNICKA POLSKA
Serwis  A06 C

Partner handlowy SKODA
Pieczęć i podpis sprzedawcy

Potwierdzam, że pojazd został mi przekazany
oraz że otrzymałem informacje dotyczące praw
kół gwarancji.

Podpis klienta

Czy pojazd posiada przedłużoną gwarancję?

Fot. nr 151



Fot. nr 152



Fot. nr 153



Fot. nr 154

Dokument wystawiony elektronicznie, waży bez podpisu