

Nr zlecenia: 1/31/03/2020

z dnia: 2020/03/13

**Zlecniodawca:**CARPORT  
Budowlanych 7  
62-081 Poznań**Rzeczoznawca:**

Adrian Pałka, mgr. inż. Marcin Żaak



## OPINIA TECHNICZNA

Zadanie: Określenie wartości rynkowej pojazdu

DANE IDENTYFIKACYJNE POJAZDU		Dane: [O] III-2020	
Rodzaj pojazdu:	Samochód osobowy	VIN:	T M B B T 6 3 U 8 6 9 1 1 9 2 2 6
Marka:	SKODA	Nr rejestracyjny:	SBL46885
Model pojazdu:	Superb 2.8	Nr Info-Ekspert:	034-00227
Wersja:	Elegance	Rok produkcji:	2006
Wskazanie drogomierza	571423 km		
Data pierwszej rejestracji	2006/06/22		
Data ważności badania technicznego	2020/06/17		
Rodzaj nadwozia	sedan 4 drzwiowy		
Dop. masa całkow.	2078 kg		
Oznaczenie silnika	AMX		
Jednostka napędowa	z zapłonem iskrowym (wtrysk)		
Pojemność / Moc silnika	2771 ccm / 142kW (193KM)		
Liczba cylindrów / Układ cylindrów / Liczba zaworów	6 / widlasty / 30		
Rodzaj skrzyni biegów	manualna		
Rodzaj napędu	przedni (4x2)		
Kolor powłoki lakierowej, (rodzaj lakieru)	Granatowy		

**WYPOSAŻENIE STANDARDOWE**

L.p.	Nazwa elementu wyposażenia	L.p.	Nazwa elementu wyposażenia
1	Antena radiowa dachowa	29	Poduszka powietrzna kierowcy
2	Autoalarm	30	Poduszka powietrzna pasażera z możliwością odłączenia
3	Czujniki parkowania	31	Poduszki powietrzne boczne przednie
4	Dźwignie zmiany biegów i hamulca pokryte skórą	32	Radio Skoda Auto Symphony CD
5	Fotele przednie regulowane elektrycznie, pamięć położenia fotela kierowcy	33	Reflektory ksenonowe + spryskiwacze reflektorów
6	Fotele przednie z regulacją odcinka lędźwiowego	34	Schówek chłodzony
7	Fotele przednie z regulacją wysokości	35	Siedzenia tylne podgrzewane
8	Głośniki 8 szt.	36	Sygnalizacja niezapiętego pasa bezpieczeństwa kierowcy
9	Gniazdo 12V w bagażniku	37	Sygnalizacja otwartych drzwi
10	Immobilizer	38	Sygnalizacja pozostawienia włączonych świateł
11	Kierownica pokryta skórą	39	System ABS + EDS + ASR + MSR
12	Kierownica wielofunkcyjna	40	System elektronicznej kontroli toru jazdy ESP
13	Klimatyzacja Climatronic	41	System wspomagania nagłego hamowania
14	Kolumna kierownicy regulowana	42	Szyby przednie i tylne regulowane elektrycznie
15	Komputer pokładowy	43	Szyby przyciemniane
16	Kurtyny powietrzne boczne	44	Światła p/mgielne przednie
17	Listwy boczne	45	Tarcze kół aluminiowe 7Jx16 opony 205/55
18	Lusterka zewnętrzne podgrzewane i regulowane elektrycznie	46	Tempomat
19	Lusterka zewnętrzne składane elektrycznie	47	Worek na narty
20	Lusterka zewnętrzne w kolorze nadwozia	48	Wskaźnik poziomu płynu do spryskiwaczy
21	Lusterko wewnętrzne ściemniane automatycznie	49	Wycieraczki z czujnikiem deszczu
22	Napinacze pasów bezpieczeństwa tylnych skrajnych siedzeń	50	Wykończenie drewnem "Vavona"
23	Napinacze przednich pasów bezpieczeństwa	51	Wyświetlacz Maxi-DOT
24	Oparcie siedzeń tylnych dzielone asymetrycznie	52	Zagłówki przednie i tylne 5 szt.
25	Oświetlenie deski rozdzielczej regulowane	53	Zagłówki przednie i tylne regulowane
26	Pasy bezpieczeństwa przednie z regulacją wysokości mocowania	54	Zamek centralny zdalnie sterowany
27	Podłokietnik centralny przedni	55	Zawór automatycznego odcięcia paliwa w przypadku kolizji
28	Podłokietnik siedzeń tylnych	56	Zderzaki w kolorze nadwozia

**WYPOSAŻENIE DODATKOWE**

L.p.	Nazwa elementu wyposażenia
1	+Fotel kierowcy podgrzewany
2	+Fotel pasażera podgrzewany
3	+Kanapa tylna podgrzewana
4	Lakier metalizowany
5	Szyba przednia ogrzewana
6	Szyby tylne dodatkowo przyciemniane
7	Tapicerka ze skóry/alcantara

**OPIS ZAMONTOWANEGO W POJEŹDZIE OGUMIENIA**

Koło	Marka, typ	Bieżnik [mm]
Przednie lewe:	*BARUM POLARIS 5 205/55R16 91T	7,4
Przednie prawe:	*BARUM POLARIS 5 205/55R16 91T	7,8
Tylne lewe:	*BARUM POLARIS 5 205/55R16 91T	5,8
Tylne prawe:	*BARUM POLARIS 5 205/55R16 91T	6,8

## KOREKTY WARTOŚCI POJAZDU

KOREKTA ZA PIERWSZĄ REJESTRACJĘ	( + )
KOREKTA ZA WYPOSAŻENIE	( + )
KOREKTA ZA PRZEBIEG	( - )
KOREKTY RÓŻNE:	
Regionalna sytuacja rynkowa	( - )
Stan utrzymania i dbałość o pojazd	( - )
Konieczna diagnostyka pojazdu	( - )
Konieczne naprawy pojazdu	( - )
KOREKTY RÓŻNE RAZEM	( - )
KOREKTA ZA OGUMIENIE	( + )

## OPIS STANU TECHNICZNEGO ZESPOŁÓW POJAZDU



### KABINA KIEROWCY - Szkielet i poszycia zewnętrzne

L.p.	Nazwa elementu	L / P	Rodzaj uszkodzenia	Opis	Fot. nr
1	Błotnik przedni	P	Zarysowania powłoki lakierowej		
2	Pokrywa przednia		Zarysowania powłoki lakierowej		
3	Drzwi boczne tylne	P	Zarysowania powłoki lakierowej		
4	Błotnik tylny	L	Zarysowania powłoki lakierowej; ognisko korozji		
5	Błotnik tylny	P	Zarysowania powłoki lakierowej		
6	Pokrywa tylna		Zarysowania powłoki lakierowej		

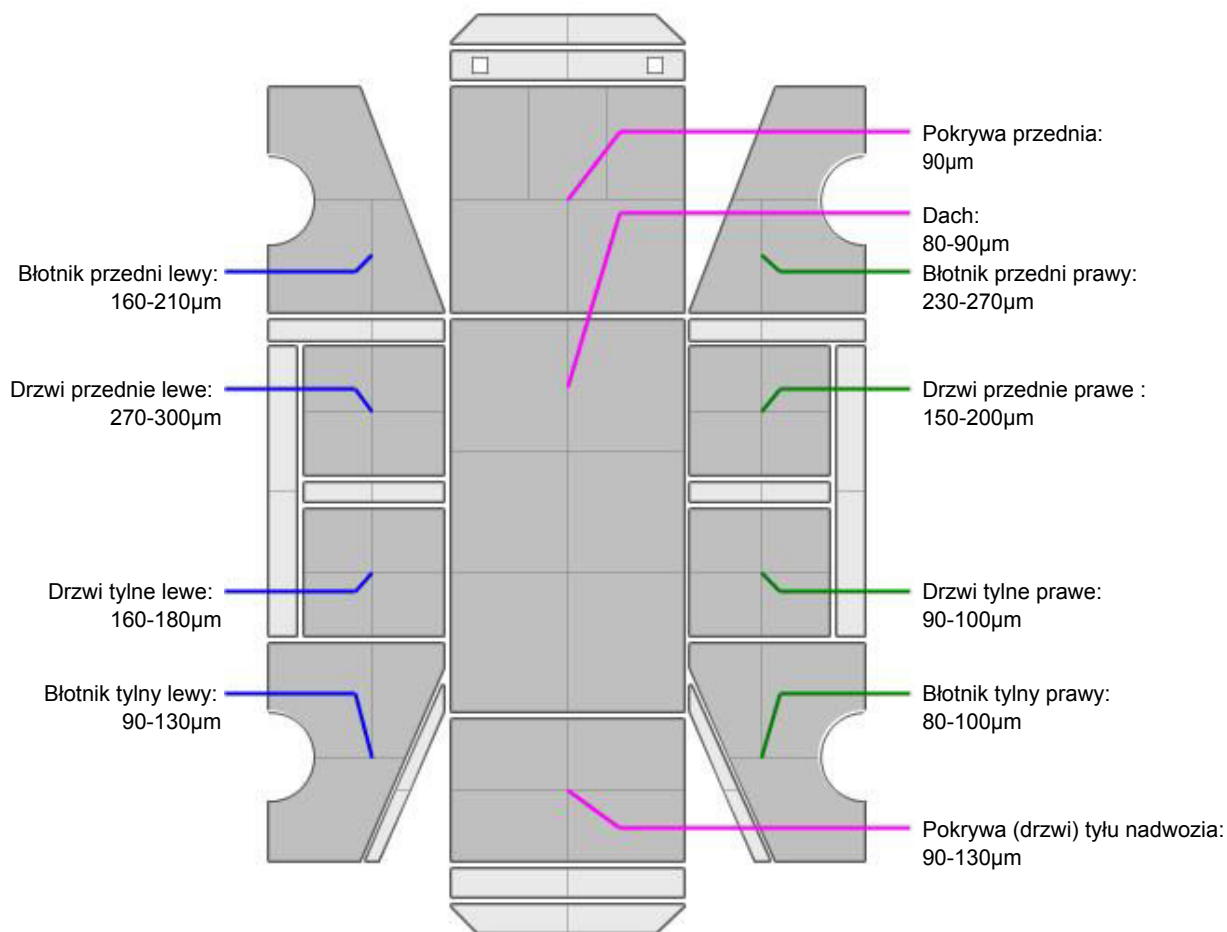
**KABINA KIEROWCY – Opis powłoki lakierowej**

L.p.	Nazwa elementu	L / P	Grubość powłoki [µm]	Opis
1	Pokrywa przednia		90µm	
2	Dach		80-90µm	
3	Błotnik przedni	L	160-210µm	
4	Drzwi przednie	L	270-300µm	
5	Drzwi tylne	L	160-180µm	
6	Błotnik tylny	L	90-130µm	
7	Błotnik przedni	P	230-270µm	
8	Drzwi przednie	P	150-200µm	
9	Drzwi tylne	P	90-100µm	
10	Błotnik tylny	P	80-100µm	
11	Pokrywa (drzwi) tyłu nadwozia		90-130µm	

**WYPOSAŻENIE ZEWNĘTRZNE**

L.p.	Nazwa elementu	L / P	Rodzaj uszkodzenia	Opis	Fot. nr
1	Poszycie zderzaka przedniego		Pęknięta listwa chromowa		
2	Poszycie zderzaka tylnego		Zarysowane		



**KABINA KIEROWCY – Wyposażenie wewnętrzne**

L.p.	Nazwa elementu	L / P	Rodzaj uszkodzenia	Opis	Fot. nr
1	Podłokietnik		Nie zamyka się schowek		
2	Fotel przedni kpl.	L	Przetarte siedzisko; rozerwany bok oparcia		

**JAZDA KONTROLNA**

1	Głośność pracy silnika	BEZ UWAG
2	Przyspieszenia pojazdu	BEZ UWAG
3	Praca układu kierowniczego	BEZ UWAG
4	Stateczność ruchu pojazdu	BEZ UWAG
5	Głośność (stuki) zawieszenia	BEZ UWAG
6	Zmiana biegów, działanie sprzęgła	BEZ UWAG
7	Głośność skrzyni biegów / bloku napędowego	BEZ UWAG
8	Skuteczność hamulca zasadniczego	Silnie ocierające klocki bez wciśniętego pedału
9	Skuteczność hamulca pomocniczego	Silnie ocierające klocki bez wciśniętego pedału
Świeci się kontrolka silnika - do dalszej weryfikacji. Pojazd po długotrwałym postoju (około 6 miesięcy)		

**DOKUMENTY I KOMPLETACJA POJAZDU**

1	Książka serwisowa	NIE
2	Kluczyki (ilość sztuk)	2
3	Dowód rejestracyjny	TAK
4	Zestaw narzędzi fabrycznych	NIE
5	Podnośnik samochodowy	NIE
6	Instrukcja obsługi	NIE
7	Gaśnica	TAK
8	Trójkąt ostrzegawczy	TAK

**POZOSTAŁE INFORMACJE**

Brak części śrub mocujących chłodnicy klimatyzacji (mocowanie na opaski zaciskowe). Ślady po demontażu świateł do jazdy dziennej w miejscu halogenów przednich. Wymontowana zmieniarza CD. Nie działa elektryczna regulacja, oraz składanie lusterek zewnętrznych.

*Dokument wystawiony elektronicznie, ważny bez podpisu*

**DOKUMENTACJA FOTOGRAFICZNA**

Fot. nr 1



Fot. nr 2





Fot. nr 3



Fot. nr 4





Fot. nr 5



Fot. nr 6





Fot. nr 7



Fot. nr 8





Fot. nr 9



Fot. nr 10





Fot. nr 11



Fot. nr 12





Fot. nr 13



Fot. nr 14





Fot. nr 15



Fot. nr 16



Fot. nr 17



Fot. nr 18





Fot. nr 19



Fot. nr 20





Fot. nr 21



Fot. nr 22

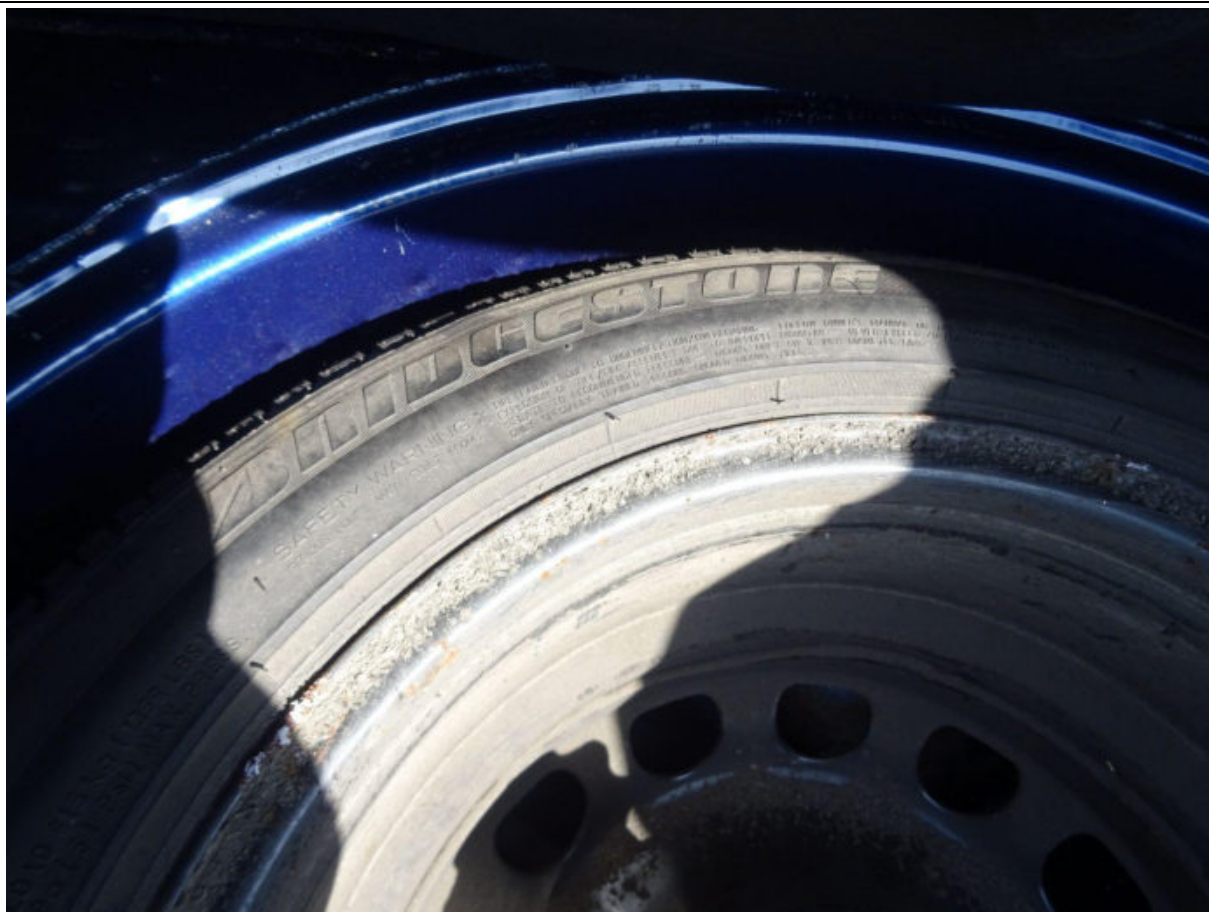

Fot. nr 23



Fot. nr 24





Fot. nr 25



Fot. nr 26



Fot. nr 27



Fot. nr 28



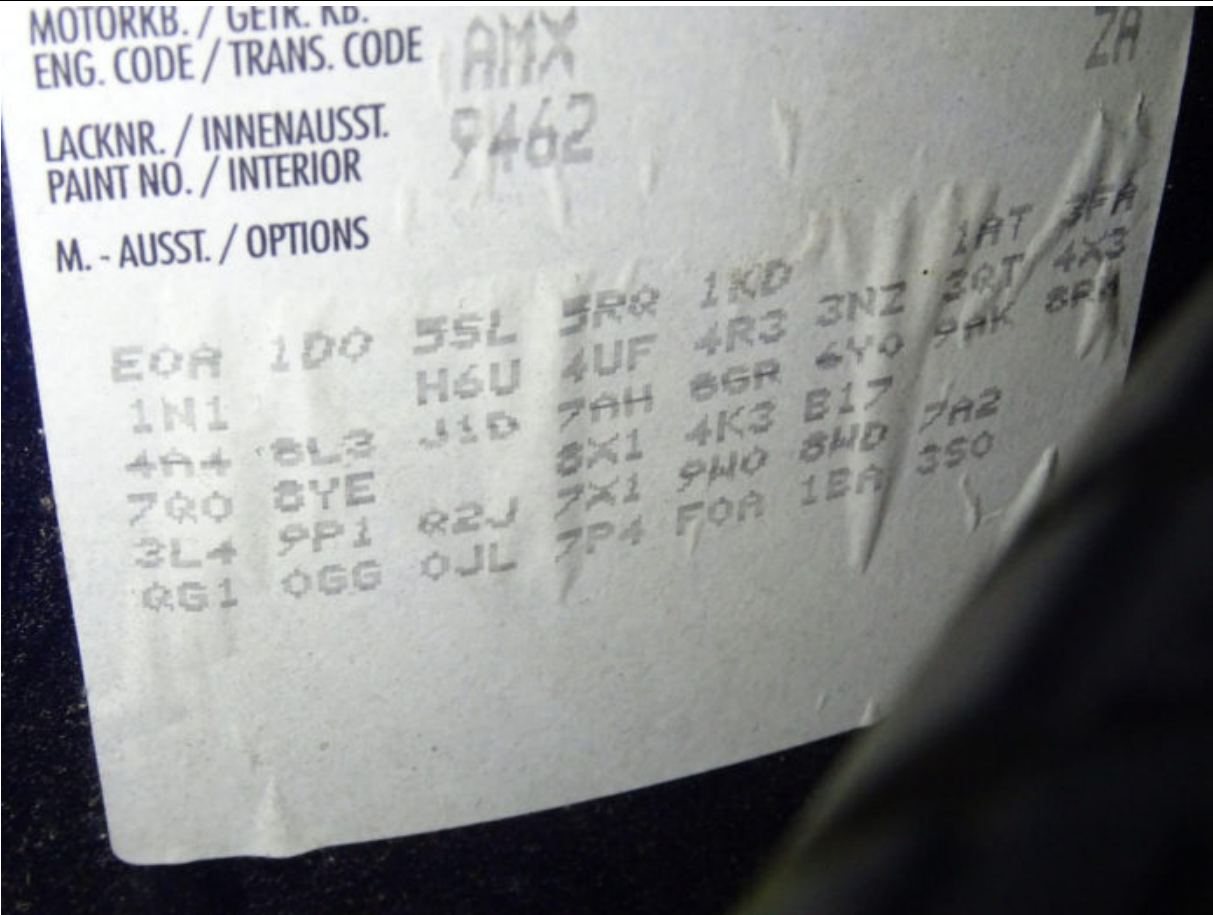

Fot. nr 29



Fot. nr 30





Fot. nr 31



Fot. nr 32



Fot. nr 33

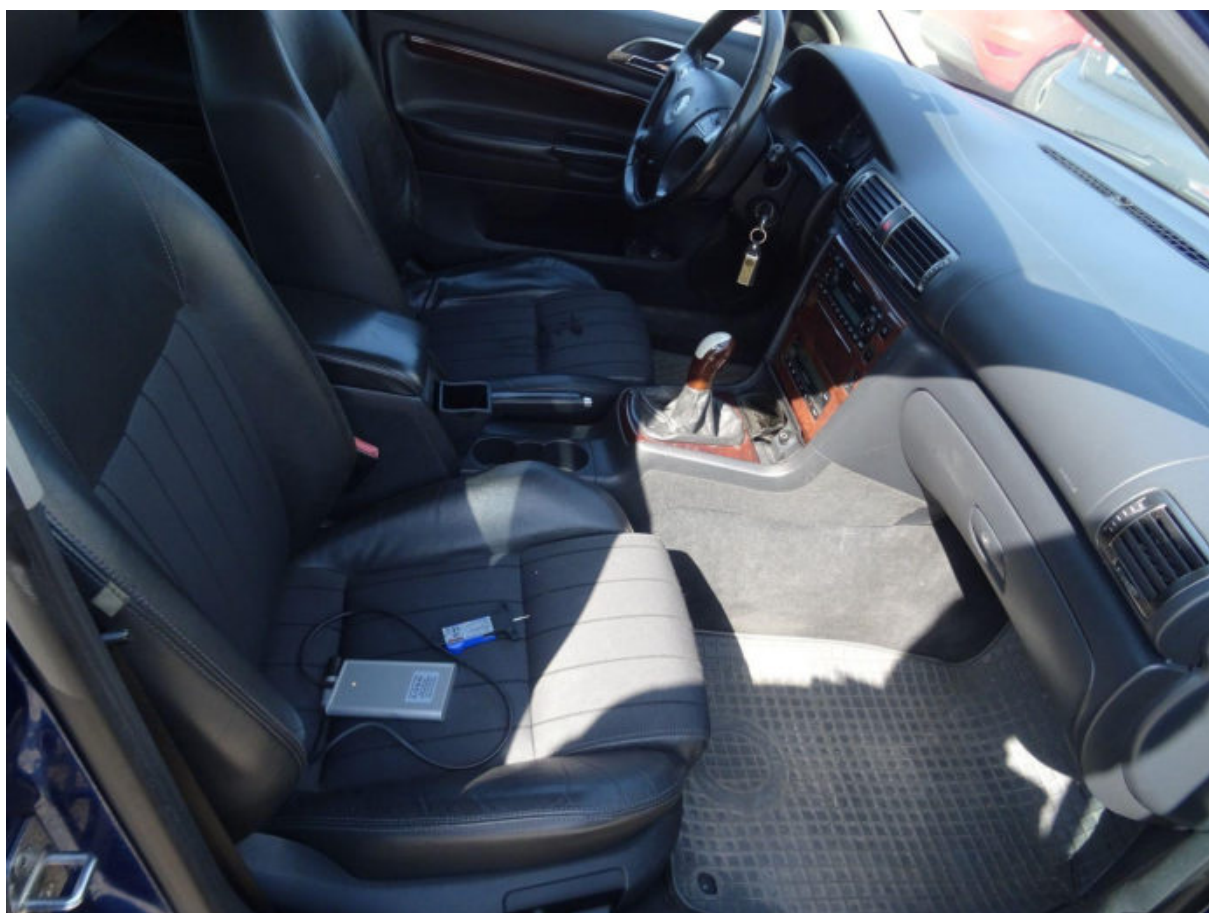

Fot. nr 34





Fot. nr 35



Fot. nr 36



Fot. nr 37



Fot. nr 38





Fot. nr 39



Fot. nr 40





Fot. nr 41



Fot. nr 42





Fot. nr 43



Fot. nr 44





Fot. nr 45



Fot. nr 46





Fot. nr 47



Fot. nr 48





Fot. nr 49



Fot. nr 50





Fot. nr 51



Fot. nr 52





Fot. nr 53



Fot. nr 54





Fot. nr 55



Fot. nr 56



Fot. nr 57



Fot. nr 58





Fot. nr 59



Fot. nr 60



Fot. nr 61



Fot. nr 62





Fot. nr 63



Fot. nr 64



Fot. nr 65



Fot. nr 66





Fot. nr 67



Fot. nr 68



Fot. nr 69



Fot. nr 70





Fot. nr 71



Fot. nr 72



Fot. nr 73



Fot. nr 74





Fot. nr 75



Fot. nr 76



Fot. nr 77



Fot. nr 78





Fot. nr 79



Fot. nr 80



Fot. nr 81



Fot. nr 82





Fot. nr 83



Fot. nr 84



Fot. nr 85



Fot. nr 86





Fot. nr 87



Fot. nr 88



Fot. nr 89



Fot. nr 90





Fot. nr 91



Fot. nr 92



Fot. nr 93



Fot. nr 94





Fot. nr 95



Fot. nr 96



Fot. nr 97



Fot. nr 98





Fot. nr 99



Fot. nr 100



Fot. nr 101



Fot. nr 102





Fot. nr 103



Fot. nr 104



Fot. nr 105



Fot. nr 106





Fot. nr 107



Fot. nr 108



Fot. nr 109



Fot. nr 110





Fot. nr 111



Fot. nr 112



Fot. nr 113



Fot. nr 114





Fot. nr 115



Fot. nr 116



Fot. nr 117



Fot. nr 118



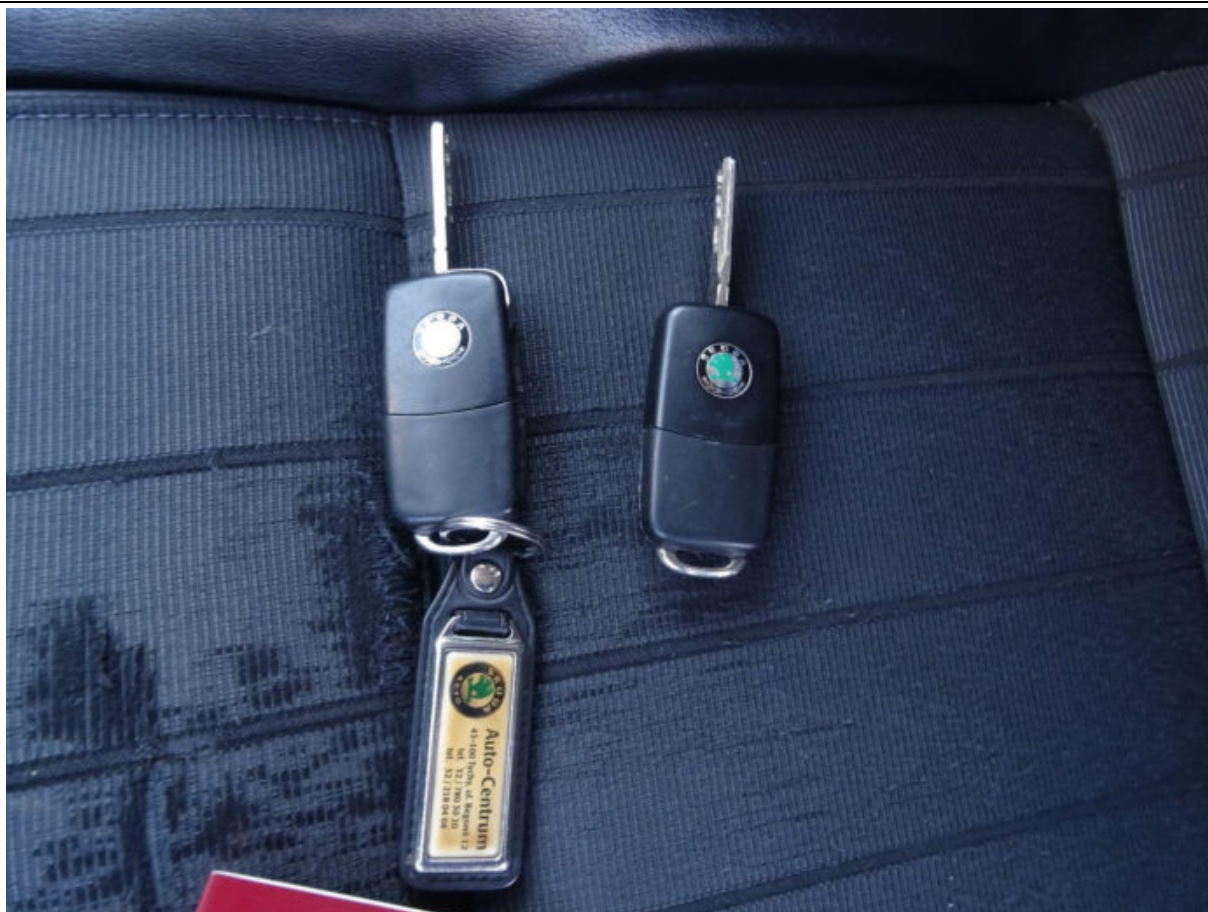

Fot. nr 119



Fot. nr 120



Fot. nr 121



Fot. nr 122





Fot. nr 123



Fot. nr 124



Fot. nr 125



Fot. nr 126





Fot. nr 127



Fot. nr 128



Fot. nr 129



Fot. nr 130





Fot. nr 131



Fot. nr 132



Fot. nr 133



Fot. nr 134





Fot. nr 135



Fot. nr 136



Fot. nr 137



Fot. nr 138

*Dokument wystawiony elektronicznie, ważny bez podpisu*



---

**ZASTRZEŻENIA OGRANICZAJĄCE**

Nie badano poprawności i budowy numerów identyfikacyjnych pojazdu.

Nie weryfikowano odczytanego stanu drogomierza.

Niniejsza wycena służy wyłącznie do oszacowania wartości rynkowej przedmiotu wyceny i nie może być wykorzystywana do żadnego innego celu niż wymieniony powyżej.

Rzeczoznawca nie bierze na siebie odpowiedzialności za wady ukryte fizyczne i prawne oraz ewentualne skutki wynikające z dalszego użytkowania przedmiotu wyceny, a także za skutki wykorzystania samej wyceny.

Powyższa wycena nie jest ekspertyzą stanu technicznego przedmiotu wyceny i za taką nie może być uznawana.

W szczególności nie może być traktowana jako gwarancja sprzedaży przedmiotu wyceny za oszacowaną wartość.

Niniejsza wycena nie może być publikowana w całości ani w części w jakimkolwiek dokumencie bez zgody wykonawców i bez uzgodnienia z nimi formy i treści takiej publikacji.

Wycenę wykonano w oparciu o dostarczoną dokumentację oraz badanie organoleptyczne wycenianego obiektu. Nie wykonywano badań diagnostycznych oraz weryfikacji warsztatowej przedmiotu wyceny.

Niniejsza wycena została sporządzona na podstawie oględzin wycenianego przedmiotu w warunkach występujących w miejscu jego udostępnienia.