

Nr zlecenia: 58/11/08/2020/Car-Port STANDARD

z dnia: 2020/08/11

**Zleceniodawca:**

CARPORT - Aukcje Samochodowe  
Prze mierowo  
62-081 Baranowo

**Rzeczoznawca:**

Ryszard Boi ski/zatw. Pion Weryfikacyjny eRzeczoznawcy



## P o g l d o w y r a p o r t s t a n u t e c h n i c z n e g o

Zadanie: Ocena stanu technicznego i okre lenie warto ci rynkowej pojazdu

DANE IDENTYFIKACYJNE POJAZDU		Dane: [O] VIII-2020	
Rodzaj pojazdu:	<b>Samochód osobowy</b>	VIN:	<b>T M B J J 9 N E 3 G 0 0 3 3 6 3 0</b>
Marka:	<b>SKODA</b>	Nr rejestracyjny:	<b>PZ169JG</b>
Model pojazdu:	<b>Octavia III 2.0 TDI-CR MR`13</b>	Nr Info-Ekspert:	<b>034-03066</b>
Wersja:	<b>Style DSG</b>	Rok produkcji:	<b>2015</b>
Wskazanie drogomierza	165228 km		
Data pierwszej rejestracji	2015/08/24		
Rodzaj nadwozia	kombi (uniwersalne) 5 drzwiowe		
Dop. masa całkow.	1944 kg*		
Jednostka nap dowa	z zapłonem samoczynnym		
Pojemno / Moc silnika	1968 ccm / 110kW (150KM)		
Doładowanie	Turbosp. z chłodn. powietrza		
Liczba cylindrów / Układ cylindrów / Liczba zaworów	4 / rz dowy / 16		
Rodzaj skrzyni biegów	automatyczna		
Rodzaj nap du	przedni (4x2)		
Kolor powłoki lakierowej, (rodzaj lakieru)	Czarny 2-warstwowy z efektem metalicznym		

### WYPOSA ENIE STANDARDOWE

L.p.	Nazwa elementu wyposażenia	L.p.	Nazwa elementu wyposażenia
1	ABS - system zapobiegaj cy blokowaniu kół	26	Sygnalizacja niezapi tych pasów
2	Blokada mechanizmu ró nicowego EDS	27	Sygnalizacja otwartych drzwi

3	Czujniki parkowania - przód/tył	28	Sygnalizacja pozostawienia włączonych wiatel
4	Czujniki parkowania - tył	29	System DSR
5	Fotel kierowcy z regulacją wysokości i odcinka lędźwiowego	30	System dystrybucji siły hamowania elektroniczny EBV
6	Fotel pasażera z regulacją wysokości i odcinka lędźwiowego	31	System elektronicznej kontroli toru jazdy ESP
7	Głośniki 8 szt.	32	System kontroli ciśnienia w oponach
8	Gniazdo 12V w bagażniku	33	System kontroli poślizgu ASR/MSR
9	Hamulec antykolizyjny	34	System pokolizyjny ACS
10	Immobilizer	35	System stabilizacji toru jazdy przyczepy TSA
11	Instalacja telefonu GSM (Bluetooth)	36	System Start/Stop
12	Klimatyzacja automatyczna Climatronic 2 strefowa	37	System wspomagający hamowanie w zakrętach
13	Kurtyny powietrzne boczne	38	Szyby przyciemniane
14	Lusterka zewnętrzne podgrzewane, regulowane i składane elektrycznie	39	Szyby regulowane elektrycznie z mechanizmem zapobiegającym przyciemnieniu tylnemu
15	Mocowanie fotelika dziecięcego ISOFIX na tylnym siedzeniu	40	Wiatła do jazdy dziennej
16	Poduszka powietrzna kierowcy	41	Wiatła przednie p/mgienne
17	Poduszka powietrzna kolanowa kierowcy	42	Tarcze kół aluminiowe 17"
18	Poduszka powietrzna pasażera z możliwością odłączenia	43	Tempomat
19	Poduszki powietrzne boczne przednie	44	Wspomaganie układu kierowniczego
20	Radioodtwarzacz Skoda Auto Bolero CD + MP3	45	Wycieraczka szyby tylnej
21	Reflektory halogenowe elipsoidalne	46	Wykończenie wnętrza okleiną drewnopodobną
22	Relingi dachowe czarne	47	Wyświetlacz Maxi-DOT
23	Roleta do bagażnika	48	Zamek centralny zdalnie sterowany + 2 kluczyki składane
24	Schówek na okulary	49	Zestaw naprawczy opon
25	Spryskiwacze reflektorów		

**L.p. Nazwa pakietu / elementu pakietu wyposażenia standardowego**

- Kierownica wielofunkcyjna 3-ramienna
  - Dwignia zmiany biegów pokryta skórą
  - Kierownica wielofunkcyjna
  - Sterowanie radiem w kierownicy
  - Dwignia hamulca ręcznego pokryta skórą
  - Kierownica 3-ramienna
  - Kierownica pokryta skórą
  - Sterowanie telefonem w kierownicy

**WYPOSAŻENIE DODATKOWE**
**L.p. Nazwa elementu wyposażenia**

- Autoalarm z zabezpieczeniem wnętrza i blokadą odholowania
- +Blokada skrzyni biegów
- Czujnik deszczu z automatyczną kontrolą wiatel mijania
- Fotele przednie podgrzewane
- Instalacja telefonu GSM + sterowanie głosem + Bluetooth
- Koło zapasowe dojazdowe
- Lakier metalizowany
- Lusterka zewnętrzne pakiet (dopłata)
- Lusterko wewnętrzne ciemniane automatycznie
- Reflektory bi-ksenonowe LED z dodatkowym oświetleniem łuków + spryskiwacze (dopłata)
- System nawigacji satelitarnej Columbus

**OPIS ZAMONTOWANEGO W POJEŻDŻU OGUMIENIA**

Koło	Marka, typ	Bieżnik [mm]
Przednie lewe:	*Bridgestone Turanza T005 205/55R16 91V	4,0
Przednie prawe:	*Bridgestone Turanza T005 205/55R16 91V	3,9

Tylne lewe:	CONTINENTAL 205/55 R16 91H	ECO CONTACT 5 TL	4,2
Tylne prawe:	CONTINENTAL 205/55 R16 91H	ECO CONTACT 5 TL	4,4

### KOREKTY WARTO CI POJAZDU

KOREKTA ZA PIERWSZ REJESTRACJ	( + )
KOREKTA ZA WYPOSA ENIE	( + )
KOREKTA ZA PRZEBIEG	( - )
KOREKTY RÓ NE:	
Stan utrzymania i dbało o pojazd	( - )
Zadana szacunkowa korekta z tytułu wcze niejszych napraw	( - )
Korekta Aukcyjna - Szybka Sprzeda	( - )
Wa no bad. tech.: 16.08.2020	( - )
KOREKTY RÓ NE RAZEM	( - )
KOREKTA ZA OGUMIENIE	( - )

### UWAGI RZECZOZNAWCY DOTYCZ CE WYCENY

„Szybka sprzeda - sprzeda do 6 miesi cy” - dodatkowy współczynnik wyceny pojazdu stosowany ze wzgl du na cel ekspertyzy, którym jest oferta aukcji internetowej prowadzonej przez Zleceniodawc i na jego zlecenie. Zastosowany współczynnik wynika z zasad wyceny zaaprobowanych przez Stowarzyszenie Rzeczoznawców Techniki Samochodowej i Ruchu Drogowego opisanego w punkcie 1.3 Instrukcji Okre lania Warto ci Pojazdów nr 1.2016, dla tego typu ofert

### OPIS STANU TECHNICZNEGO ZESPOŁÓW POJAZDU



#### NADWOZIE - Szkielet i poszycia zewn trzne

L.p.	Nazwa elementu	L / P	Rodzaj uszkodzenia	Opis	Fot. nr
1	Błotnik przedni	L	Odpryski powłoki lakierowej	Zarysowania powłoki lakierowej	
2	Błotnik przedni	P	Zarysowania powłoki lakierowej		
3	Pokrywa przednia		Odpryski powłoki lakierowej	Zarysowania powłoki lakierowej	
4	Drzwi boczne przednie	L	Zarysowania powłoki lakierowej		
5	Drzwi boczne tylne	L	Wgniecenia		
6	Próg	L	Zarysowania powłoki lakierowej		
7	Próg	P	Wgnieciony, lady korozji		
8	Dach		Odpryski powłoki lakierowej z miejscow korozj blachy		
9	Błotnik tylny	L	Odpryski powłoki lakierowej	Zarysowania powłoki lakierowej	
10	Drzwi tyłu nadwozia		Zarysowania powłoki lakierowej		

Na pozostałych elementach oblachowania bryły nadwozia stwierdzono równie typowe dla jego okresu eksploatacji uszkodzenia powłoki lakierowej ( zarysowania, odpryski, itp.)

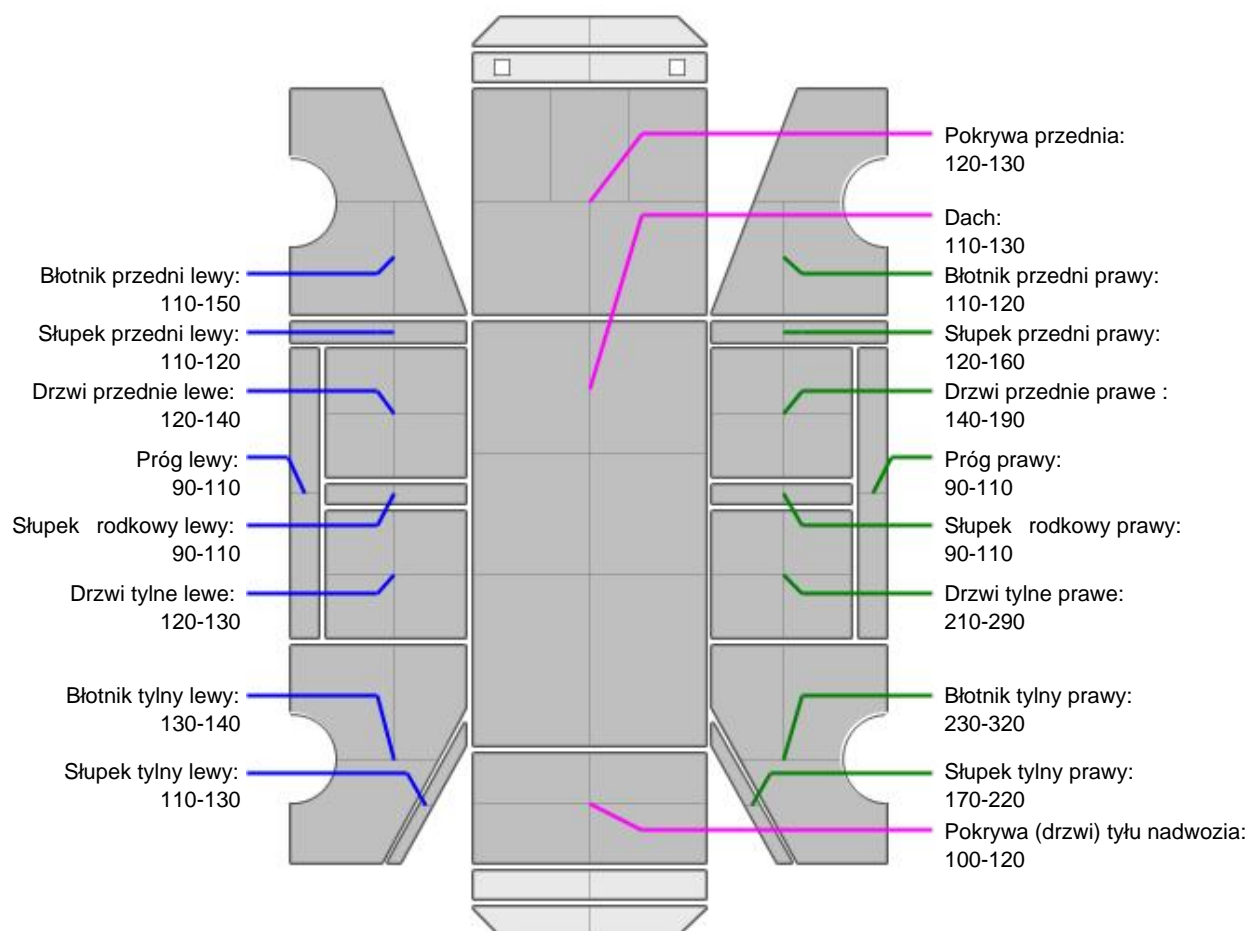
**NADWOZIE – Opis powłoki lakierowej**

L.p.	Nazwa elementu	L / P	Grubo powłoki [μm]	Opis
1	Pokrywa przednia		120-130	
2	Dach		110-130	
3	Błotnik przedni	L	110-150	
4	Próg	L	90-110	
5	Słupek przedni	L	110-120	
6	Drzwi przednie	L	120-140	
7	Słupek rodkowy	L	90-110	
8	Drzwi tylne	L	120-130	
9	Błotnik tylny	L	130-140	
10	Słupek tylny	L	110-130	
11	Błotnik przedni	P	110-120	
12	Próg	P	90-110	
13	Słupek przedni	P	120-160	
14	Drzwi przednie	P	140-190	
15	Słupek rodkowy	P	90-110	
16	Drzwi tylne	P	210-290	
17	Błotnik tylny	P	230-320	
18	Słupek tylny	P	170-220	
19	Pokrywa (drzwi) tyłu nadwozia		100-120	



Podane przedziały grubo ci powłoki lakierowej, dotyczą punktów pomiarowych. Nie mogą być traktowane jako gwarancja, a grubość powłoki lakierowej w innych punktach nie wykracza poza te przedziały. Pomiar powłoki lakierowej został wykonany urządzeniem bieżącym w posiadaniu rzeczoznawcy. Pomiar wykonany innym przyrządem może się różnić.



### NADWOZIE – Wyposażenie zewnętrzne

L.p.	Nazwa elementu	L / P	Rodzaj uszkodzenia	Opis	Fot. nr
1	Zderzak przedni		Zarysowany	Ubytki materiału	



### NADWOZIE – Wyposażenie wewnętrzne

L.p.	Nazwa elementu	L / P	Rodzaj uszkodzenia	Opis	Fot. nr
1	Poszycie tapicerskie drzwi tyłu nadwozia		Zadrapania		
2	Tunel rodkowy		Zarysowania		

Wnętrze pojazdu nosi typowe dla jego okresu eksploatacji zabrudzenia oraz zużycie wszystkich elementów.

### JAZDA KONTROLNA

- |   |                                       |          |
|---|---------------------------------------|----------|
| 1 | Główna praca silnika                  | BEZ UWAG |
| 2 | Zmiana biegów, działanie sprzągli     | BEZ UWAG |
| 3 | Skuteczność hamulca zasadniczego      | BEZ UWAG |
| 4 | Skuteczność hamulca pomocniczego      | BEZ UWAG |
| 5 | Działanie drogowym i szybkościomierza | BEZ UWAG |

Próba ruchowa przeprowadzona na niewielkim dystansie, w warunkach parkingowych, z prędkością do 15 km/h.

### DOKUMENTY I KOMPLETACJA POJAZDU

- |   |                        |     |
|---|------------------------|-----|
| 1 | Książka serwisowa      | TAK |
| 2 | Kluczyki (ilość sztuk) | 1   |
| 3 | Dowód rejestracyjny    | TAK |
| 4 | Instrukcja obsługi     | TAK |

### POZOSTAŁE INFORMACJE

- 1 Pochodzenie pojazdu**  
Salon Polska
- 2 Badanie poprawności numerów identyfikacyjnych**  
Numer VIN wybitny na karoserii pojazdu zgodny z zapisem w DR
- 3 Weryfikacja odczytanego stanu drogomierza**  
Nie weryfikowano, wartość odczytana

## Zastrzeżenia ograniczające opinię.

Ü Zawarte w niniejszej Ocenie/Raporcie informacje (w tym dotyczące wyposażenia) służy jedynie ogólnym celom informacyjnym. Ocena/Raport nie może być zatem traktowana jako oferta w rozumieniu przepisów Kodeksu Cywilnego oraz opisu towaru ani zapewnienia w rozumieniu art. 4 Ustawy z dnia 27 lipca 2002 roku o szczególnych warunkach sprzedaży konsumenckiej.

Ü Ocena/Raport została sporządzona w celu ustalenia istnienia albo nieistnienia uszkodzeń nieakceptowalnych po zakończeniu umowy korzystania z samochodu lub innych okoliczności uzgodnionych w zleceniu. Ocena/Raport nie obejmuje typowych uszkodzeń wynikających z eksploatacji samochodu oraz jego standardowego zużycia.

Ü Jeśli chcesz traktować ten dokument jako źródło wiedzy o samochodzie przy jego zakupie, czynisz to na własną odpowiedzialność. Rzeczoznawcy sp.j. nie ponosi odpowiedzialności za takie użycie tej Oceny/Raporu.

Ü Niniejsza wycena służy wyłącznie do oszacowania wartości rynkowej przedmiotu wyceny i nie może być wykorzystywana do żadnego innego celu, niż wymieniony powyżej. W szczególności wycena nie może stanowić podstawy do oceny cech i stanu wycenianego obiektu przy jego zakupie.

Ü Rzeczoznawca nie bierze na siebie odpowiedzialności za wady ukryte (prawne i fizyczne) oraz ewentualne skutki wynikające z dalszego użytkowania przedmiotu wyceny, a także z skutki wykorzystania samej wyceny.

Ü Powyższa wycena nie jest ekspertyzą stanu technicznego przedmiotu wyceny i za taką nie może być uznawana, w szczególności nie może być traktowana jako gwarancja sprzedaży przedmiotu wyceny za oszacowaną wartość.

Ü Wycenę przeprowadzono w oparciu o dostarczoną dokumentację oraz badanie organoleptyczne wycenianego obiektu. Nie prowadzono badań diagnostycznych oraz weryfikacji warsztatowej przedmiotu wyceny.

Ü Nie stwierdzono dodatkowych niesprawności i/lub uszkodzeń i/lub braków w zakresie możliwym do ustalenia w warunkach oględzin tj. bez dostępu do spodu pojazdu, specjalistycznego sprzętu diagnostycznego, jazdy próbnej wykonanej w warunkach drogowych z obciążeniem.

Ü Rzeczoznawca podczas oględzin poza warsztatem nie jest w stanie stwierdzić wypadkowej przeszłości pojazdu. W przypadku podwyższonych wartości pomiarów powłoki lakierowej, konieczna jest ekspertyza w warunkach warsztatowych.

Ü Rok produkcji pojazdu - nie weryfikowano. Przyjeto w oparciu o dane przekazane przez Zleceniodawcę.

Ü Niniejsza wycena nie może być publikowana w całości w jakimkolwiek dokumencie bez zgody wykonawców i bez uzgodnienia z nimi formy i treści takiej publikacji. Zakaz publikacji nie dotyczy posługiwania się wyceną w umowach cywilno-prawnych zawieranych przez zleceniodawcę i dotyczących przedmiotu.

Ü Przed odbiorem pojazdu, kupujący zobowiązany jest do konfrontacji rzeczywistego stanu z informacjami zawartymi w wycenie. Odbiór przedmiotu jest równoznaczny ze zrzeczeniem się wszelkich roszczeń, co do stanu technicznego.

Ü Nie badano poprawności i/lub budowy numerów identyfikacyjnych/seryjnych obiektu oraz nie weryfikowano prawdziwości danych obiektu.

Ü Niniejsza wycena nie może być traktowana jako gwarancja sprzedaży przedmiotu wyceny za oszacowaną wartość.

Ü W przypadku ujawnienia dodatkowych informacji dotyczących przedmiotowego pojazdu, niedostępnych w czasie wykonywania niniejszej opinii, zaprezentowane stanowisko może ulec zmianie.

Ü W opinii założono, że nie wykryto żadnych faktów, które mogłyby istotnie wpływać na wartość wycenionego pojazdu, jeśli w opisie pojazdu nie widnieje inaczej.

Ü Rzeczoznawca nie ponosi odpowiedzialności za ewentualne błędy wynikające z przedstawionych informacji otrzymanych od użytkownika/sprzedawcy/zamawiającego wycenę, jeśli brak podstaw do kwestionowania ich zgodnie ze stanem rzeczywistym lub te ustalenie stanu rzeczywistego przez rzeczoznawcę było niemożliwe lub znacznie utrudnione.

Ü Wyposażenie standardowe wg. Info - Ekspert/Eurotax. Rzeczoznawca nie ponosi odpowiedzialności za ewentualne błędy programu. Opis stanu technicznego pojazdu jest ważny na dzień oględzin. Rzeczoznawca nie bierze odpowiedzialności za zmiany stanu pojazdu wynikające z dalszej eksploatacji lub postoju (np. uszkodzenie akumulatora, powłoki, uszkodzenie lub powstanie ognisk korozji, uszkodzenie układu hamulcowego, itp.)

Ü Jeśli elementy jednostki napędowej, układu przeniesienia napędu itp., są rozmontowane, rzeczoznawca nie weryfikuje kompletności poszczególnych układów. Możliwość wystąpienia braków w kompletacji (np. ze względu na wykorzystanie unieruchomionego pojazdu jako „dawcy części”).

Ü Nie weryfikowano odczytanego stanu drogomierza z zapisami w urządzeniach elektronicznych pojazdu.

*Dokument wystawiony elektronicznie, w pełni bez podpisu*

## DOKUMENTACJA FOTOGRAFICZNA



Fot. nr 1



Fot. nr 2





Fot. nr 3



Fot. nr 4





Fot. nr 5

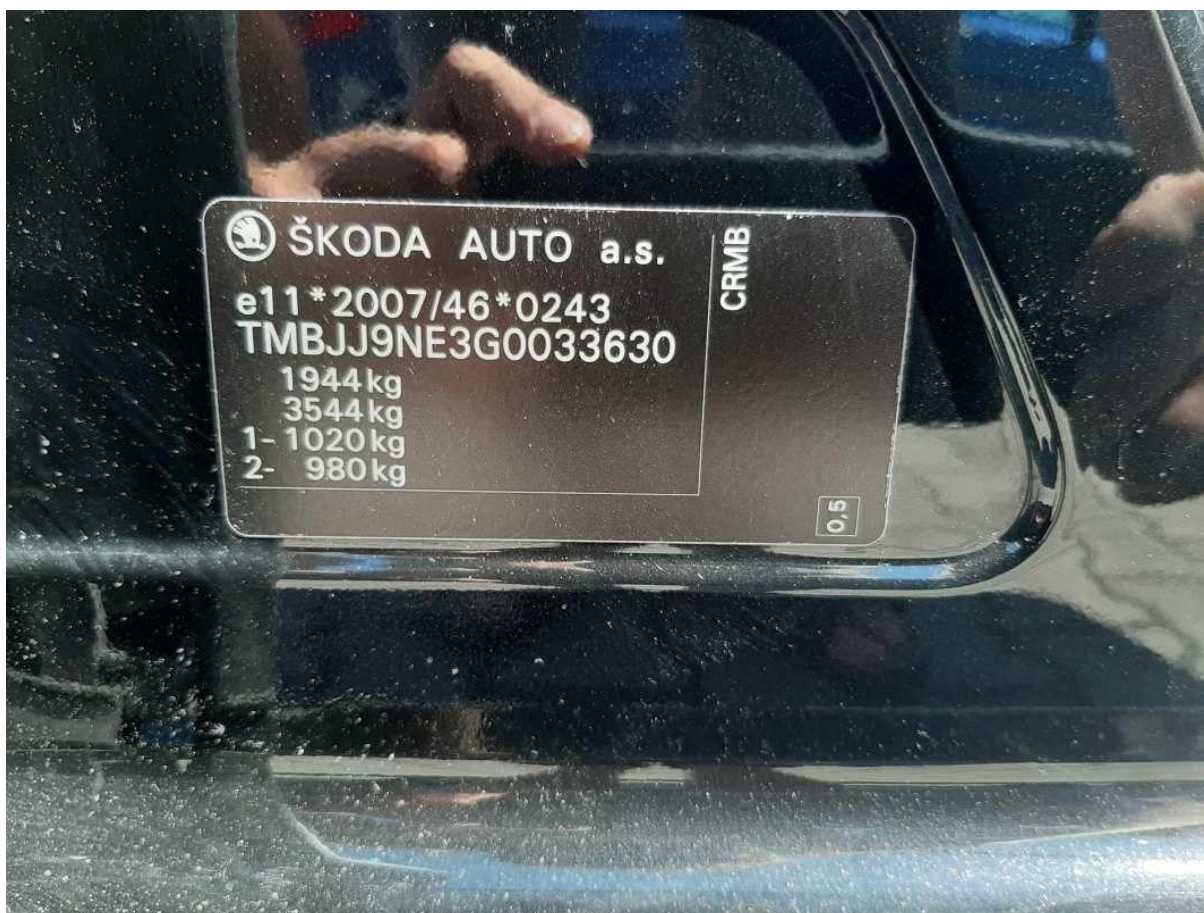

Fot. nr 6



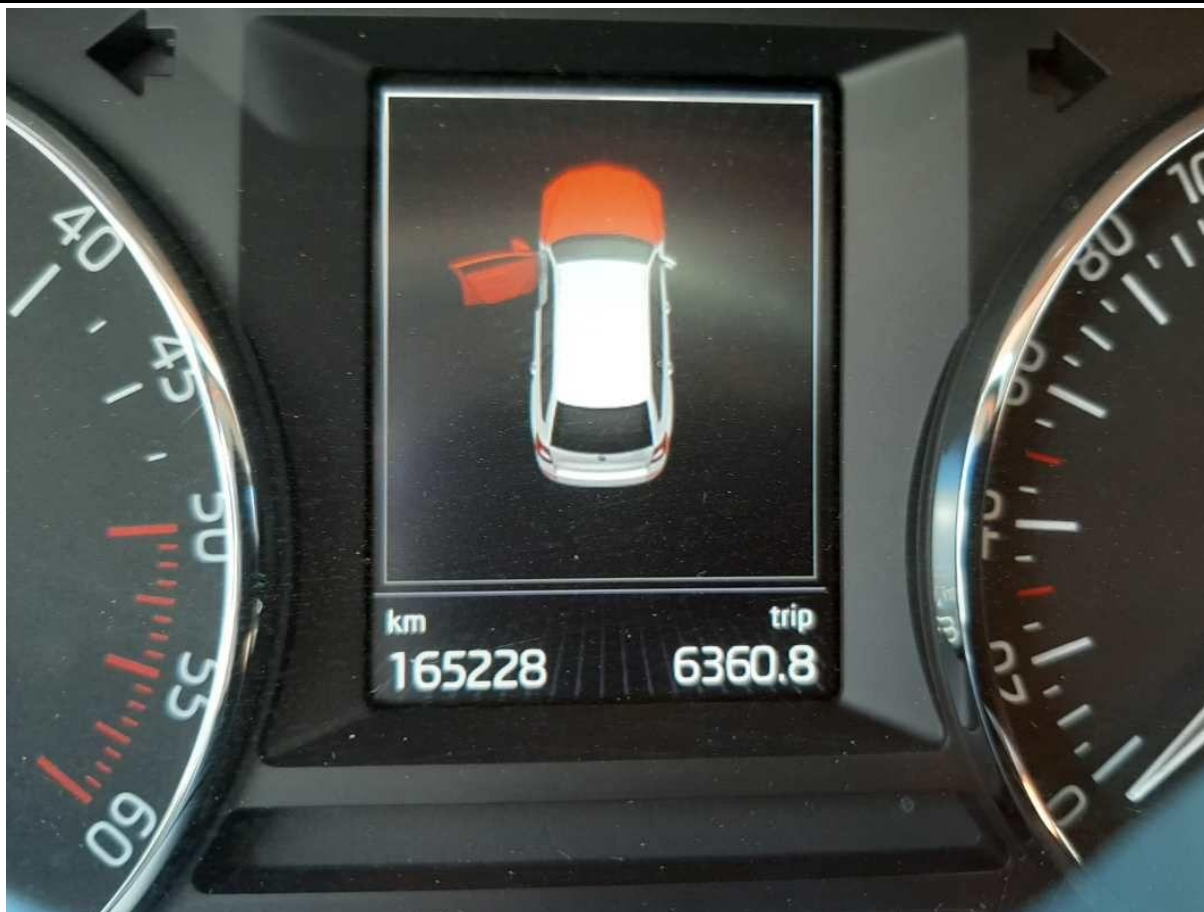

Fot. nr 7

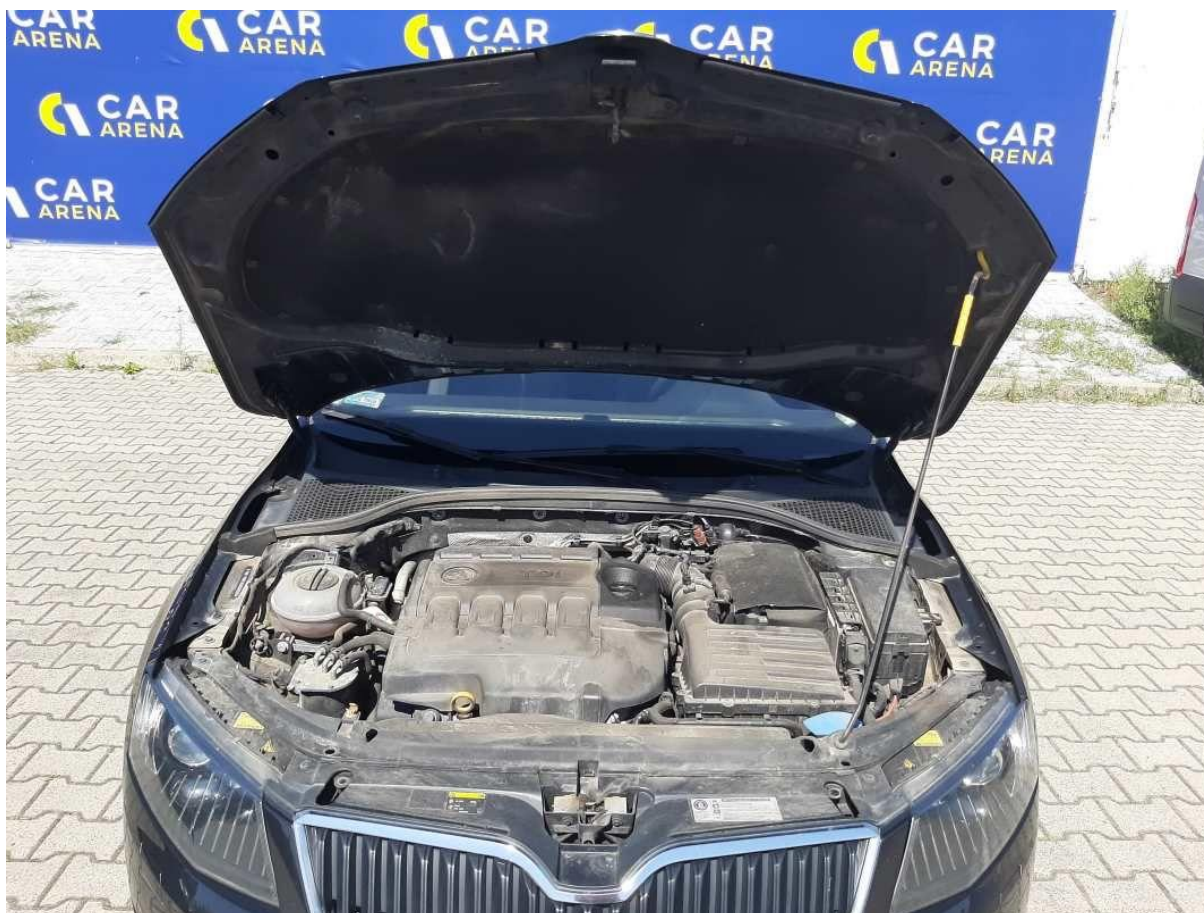

Fot. nr 8



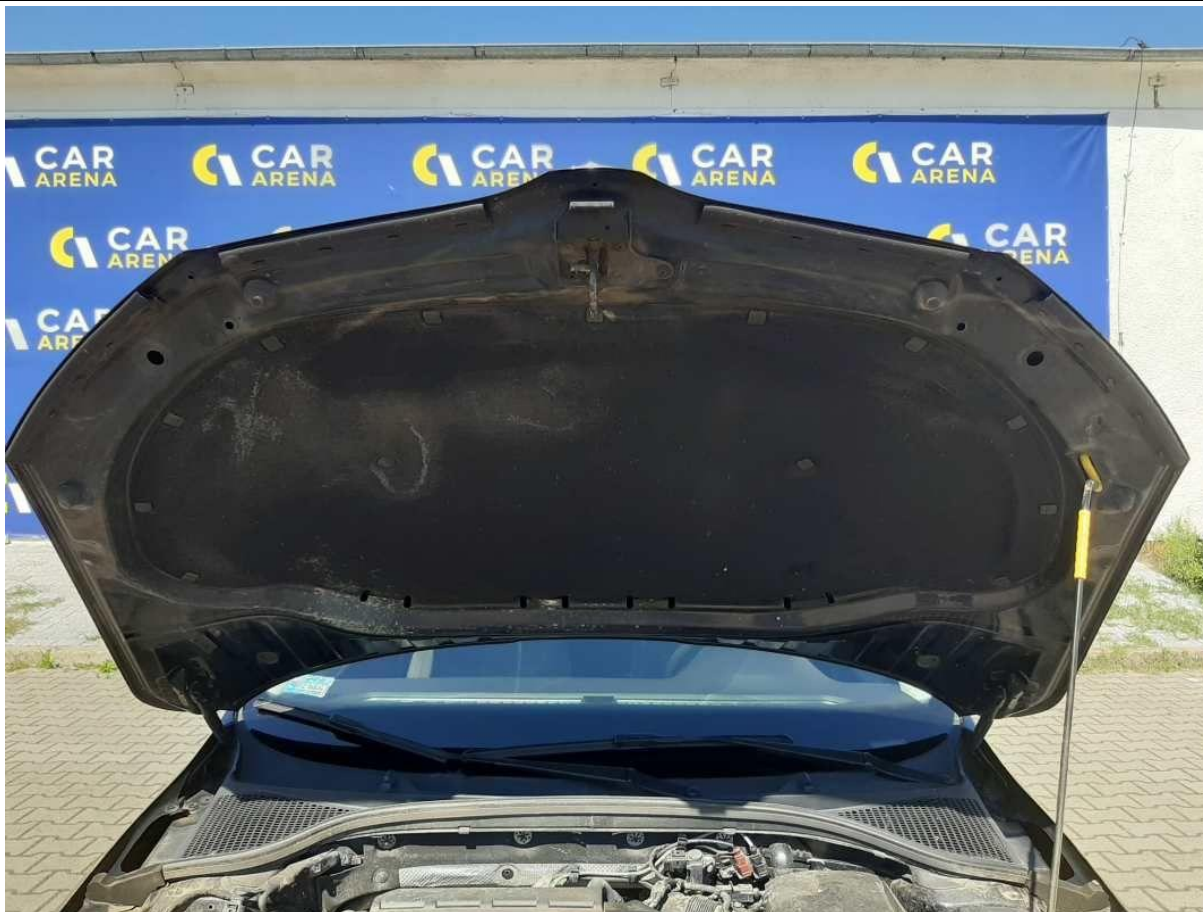

Fot. nr 9



Fot. nr 10





Fot. nr 11



Fot. nr 12





Fot. nr 13



Fot. nr 14



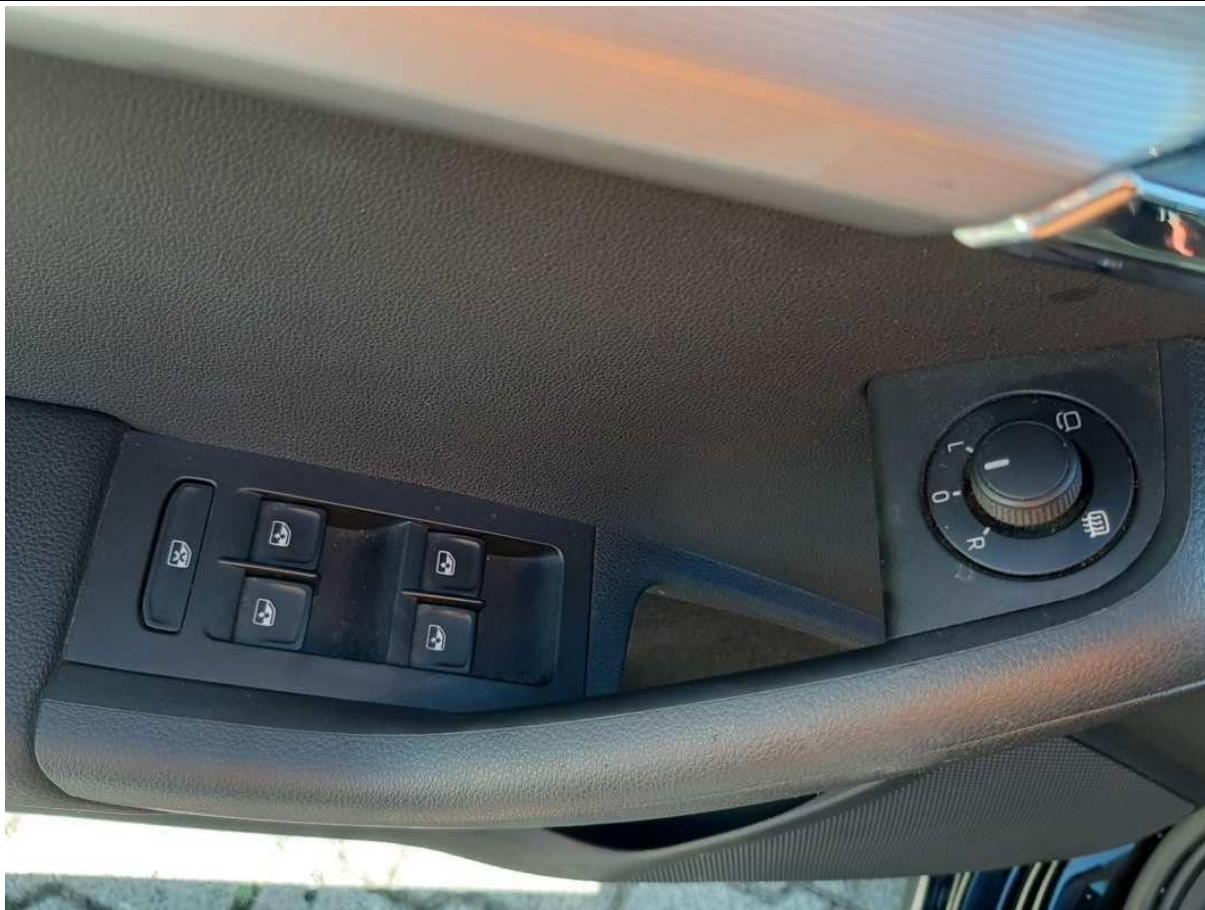

Fot. nr 15



Fot. nr 16





Fot. nr 17

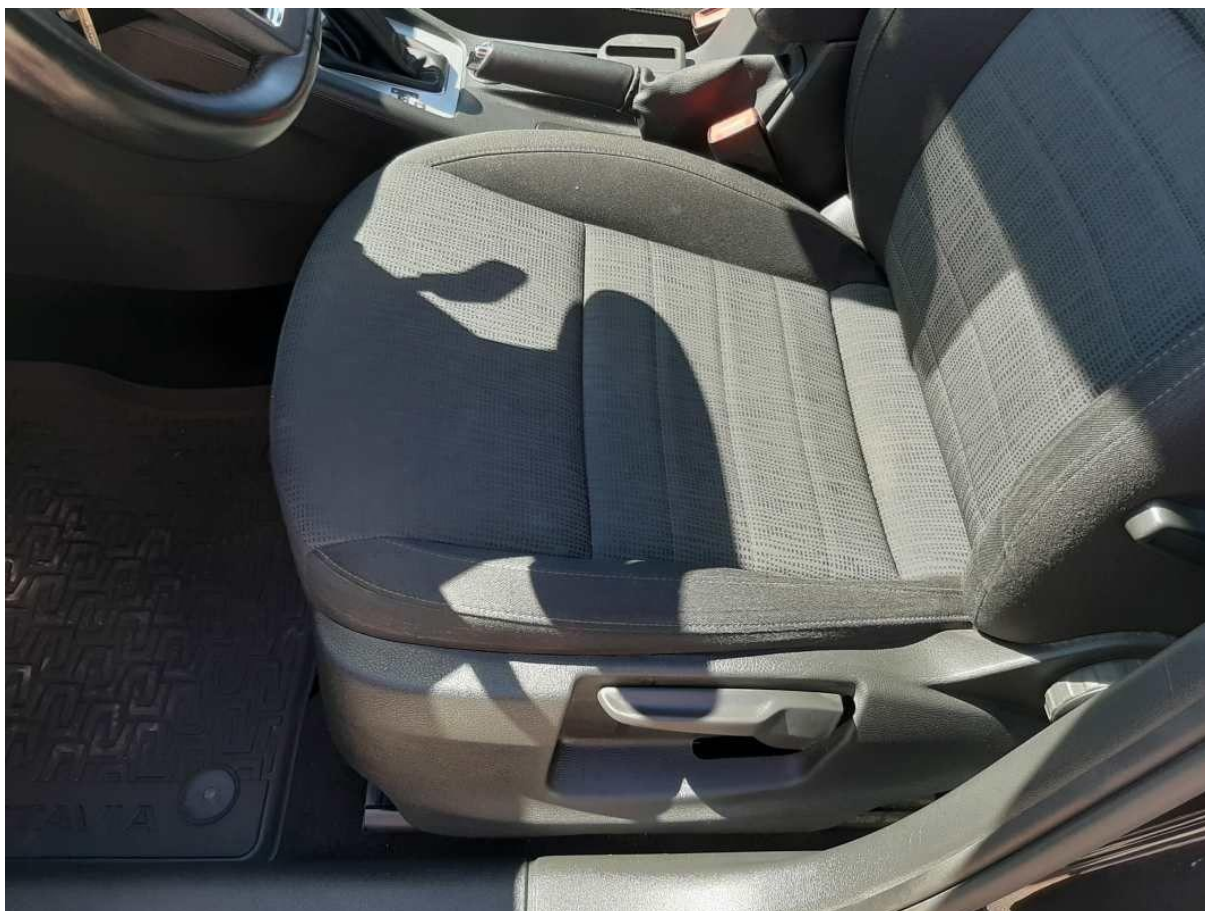

Fot. nr 18





Fot. nr 19



Fot. nr 20



Fot. nr 21

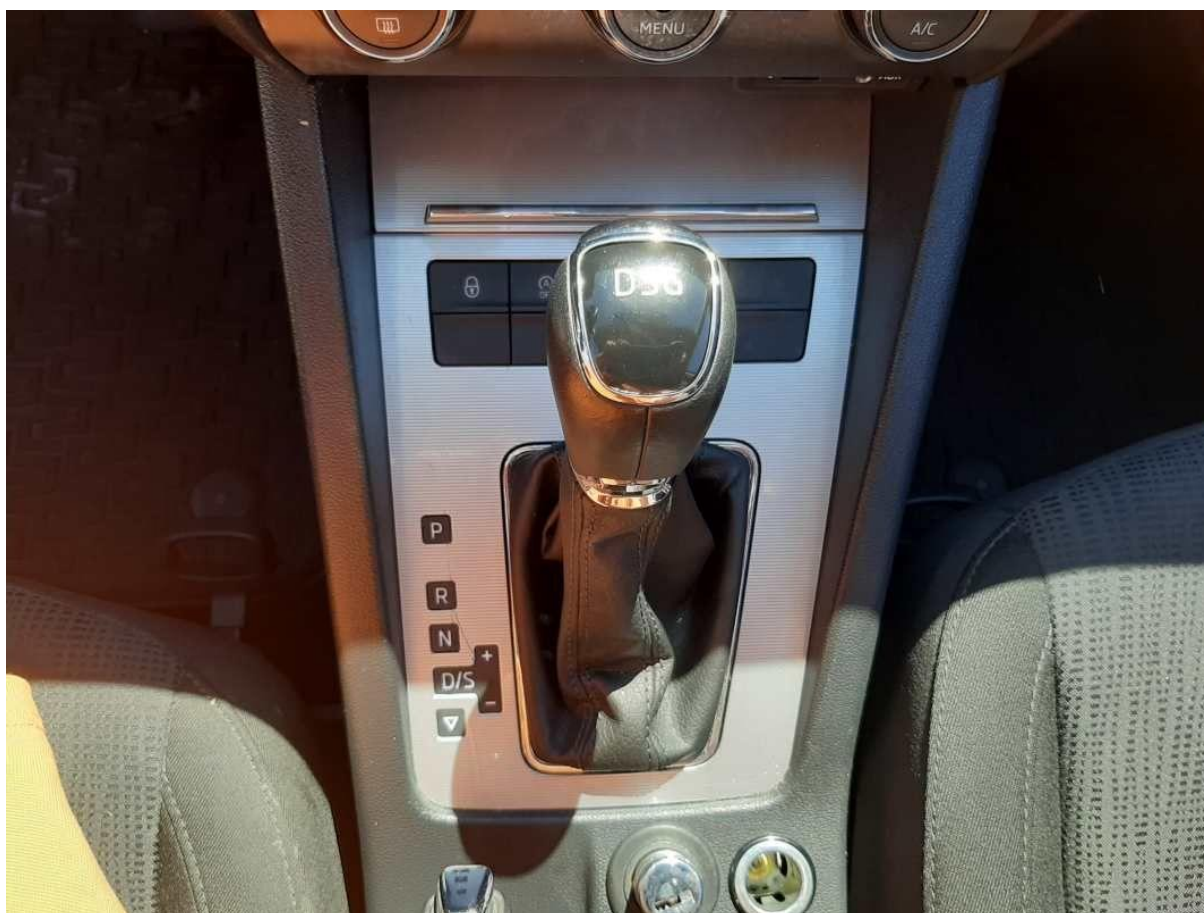

Fot. nr 22





Fot. nr 23



Fot. nr 24

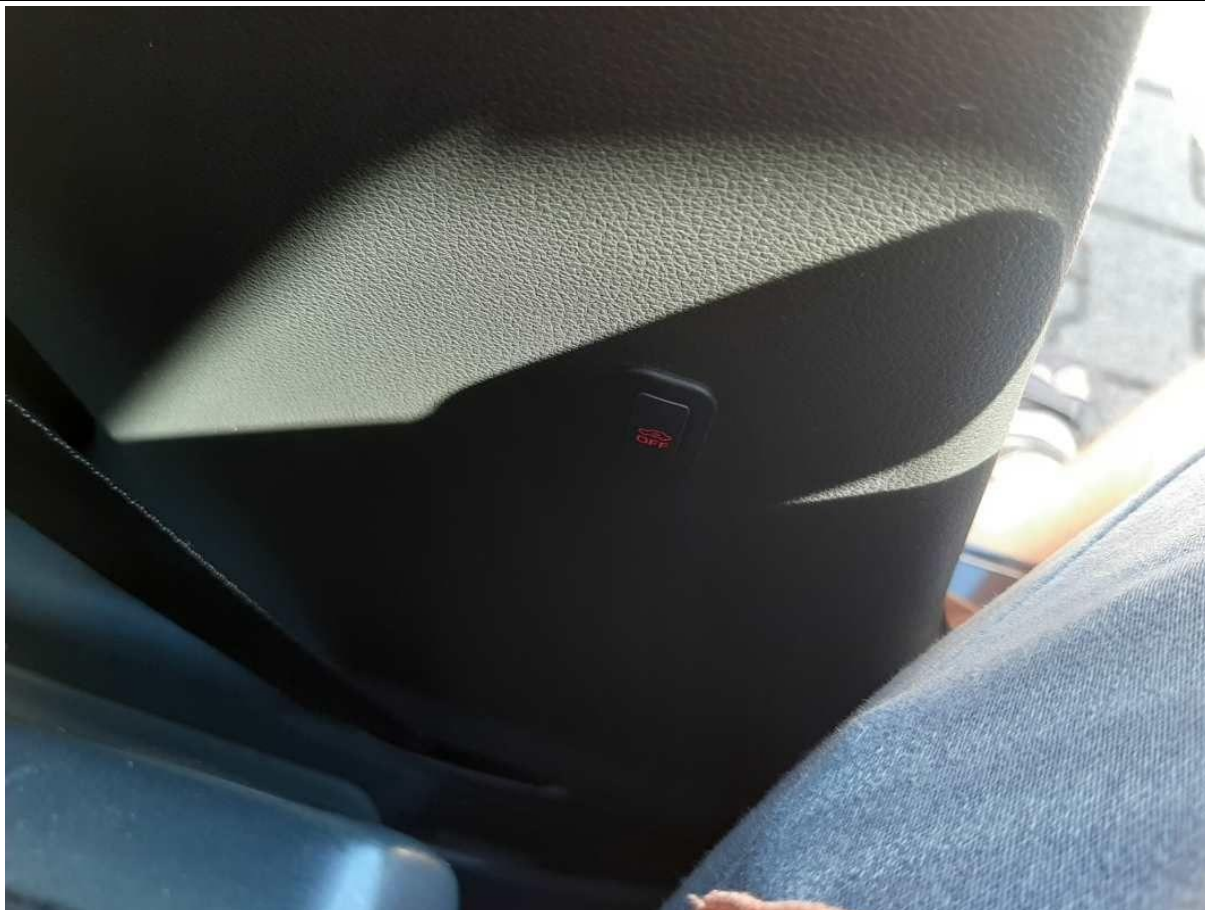

Fot. nr 25



Fot. nr 26





Fot. nr 27



Fot. nr 28





Fot. nr 29

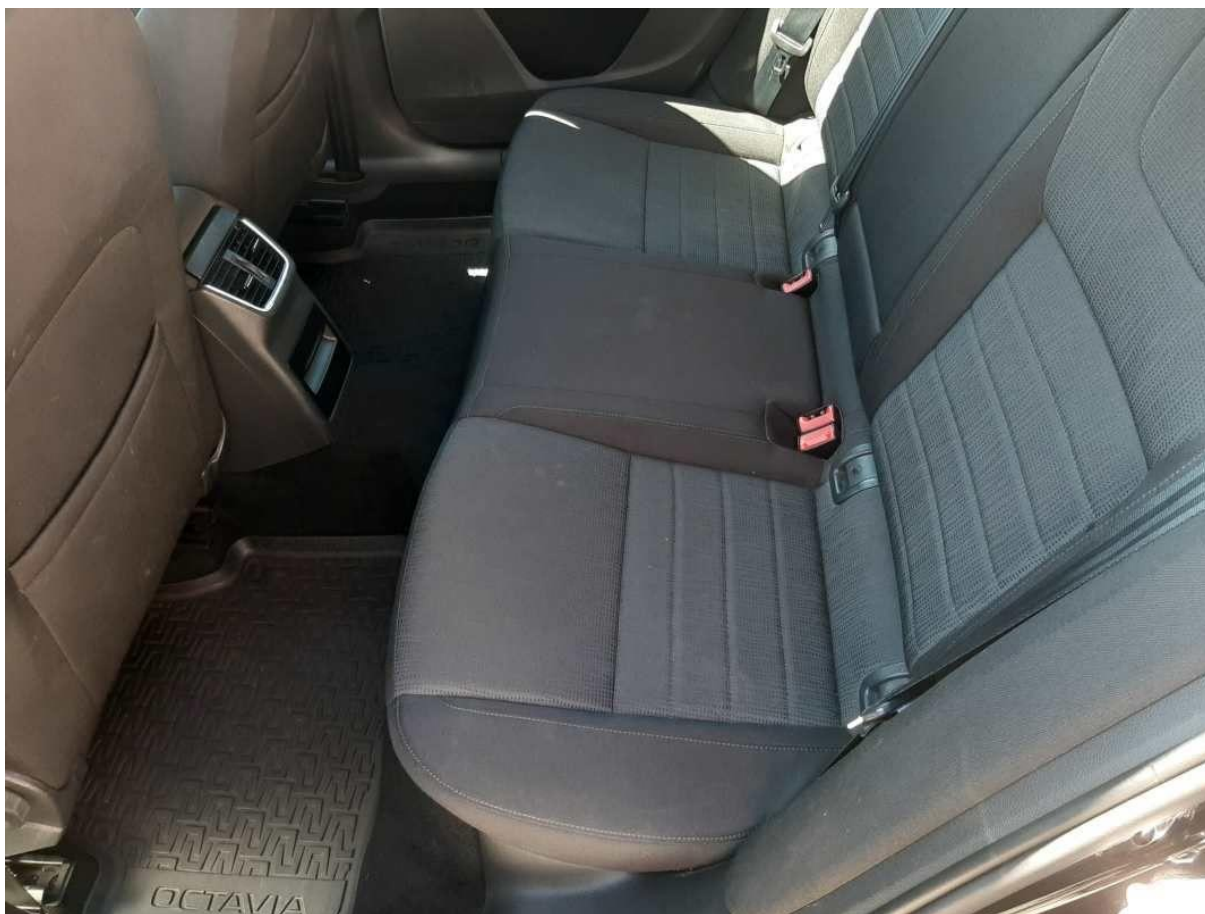

Fot. nr 30



Fot. nr 31



Fot. nr 32



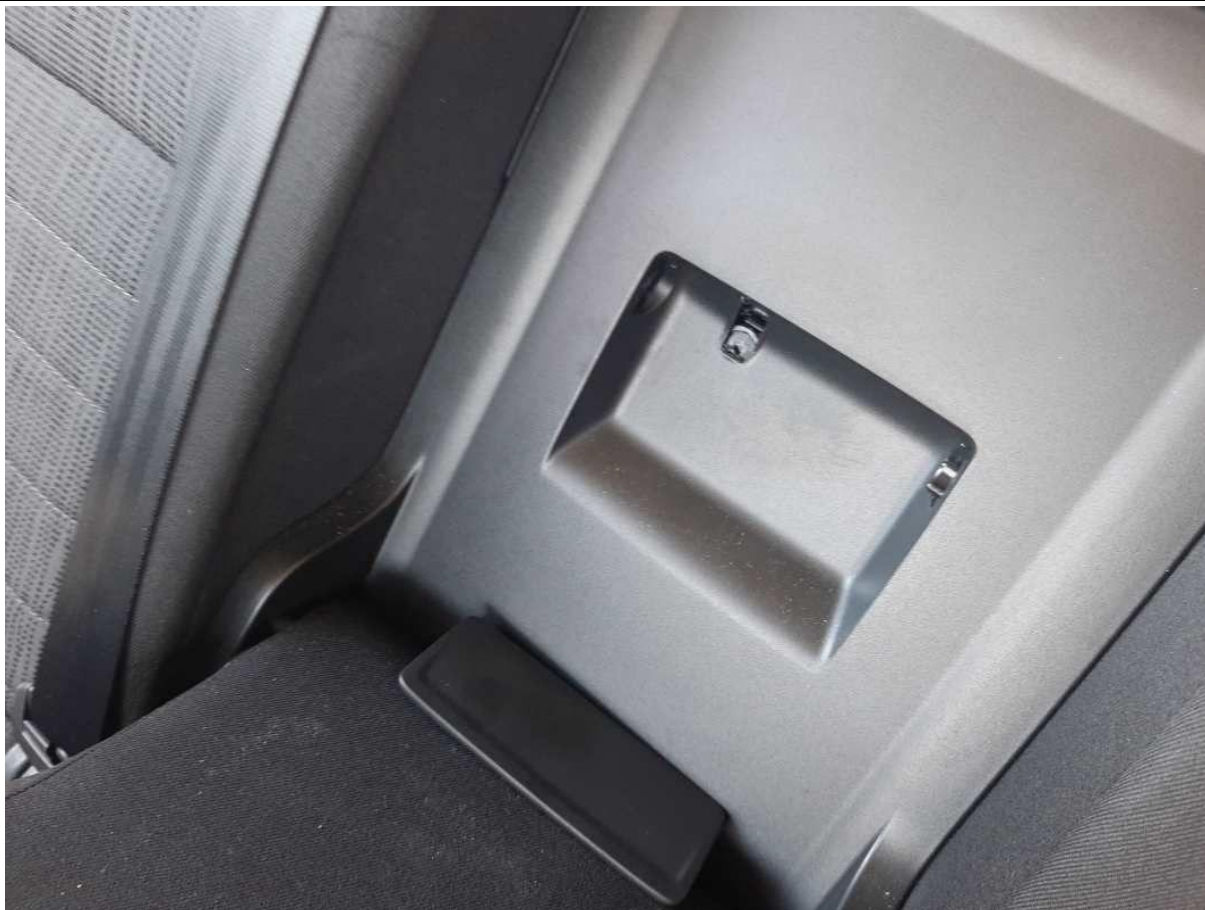

Fot. nr 33

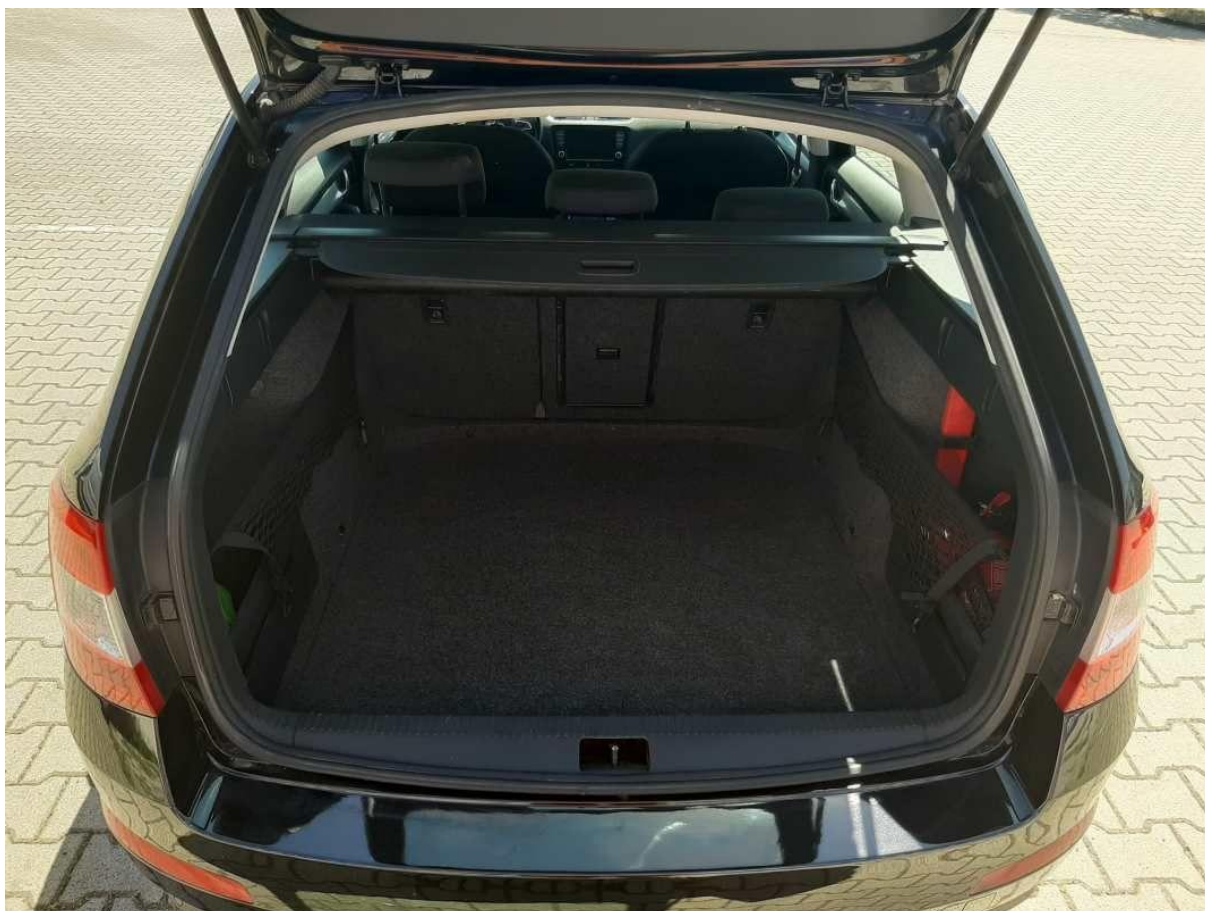

Fot. nr 34



Fot. nr 35

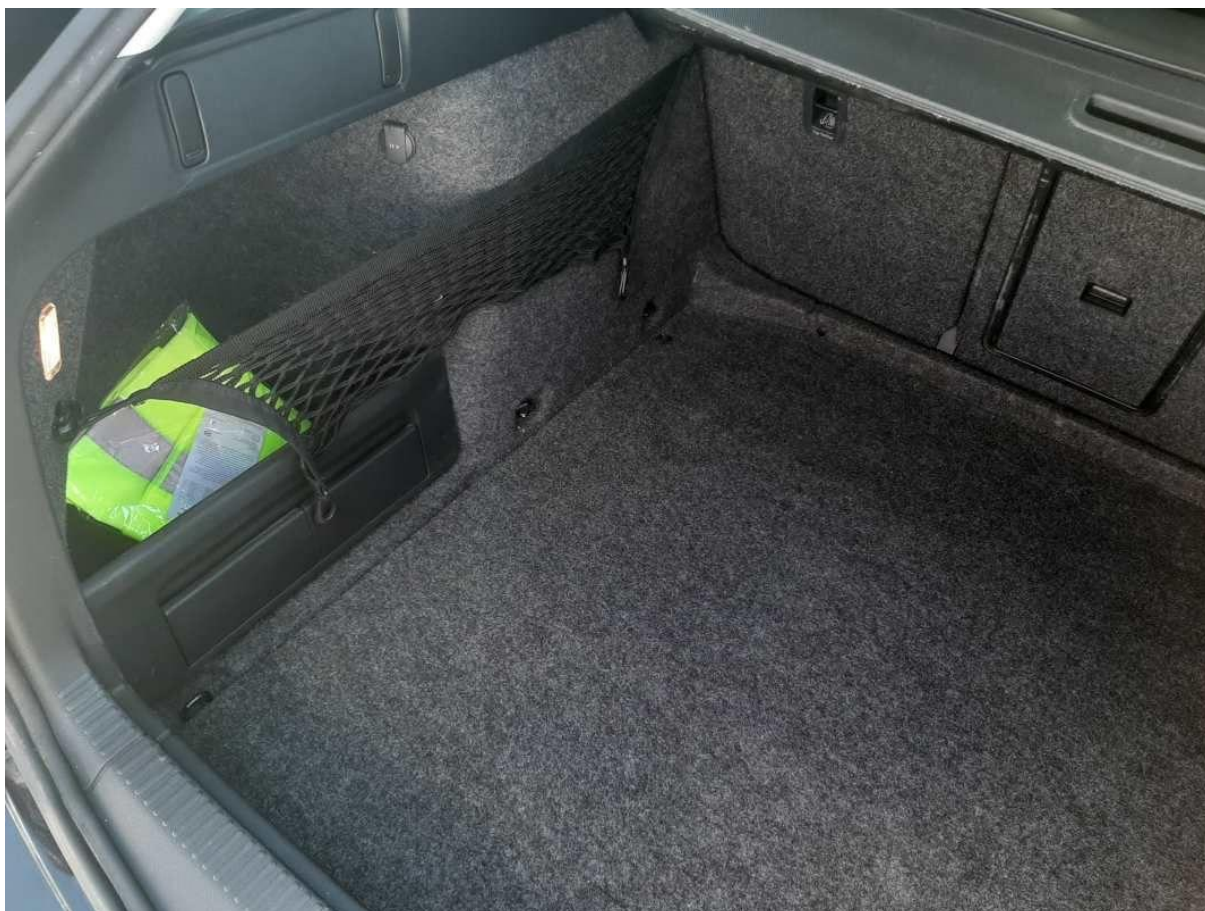

Fot. nr 36



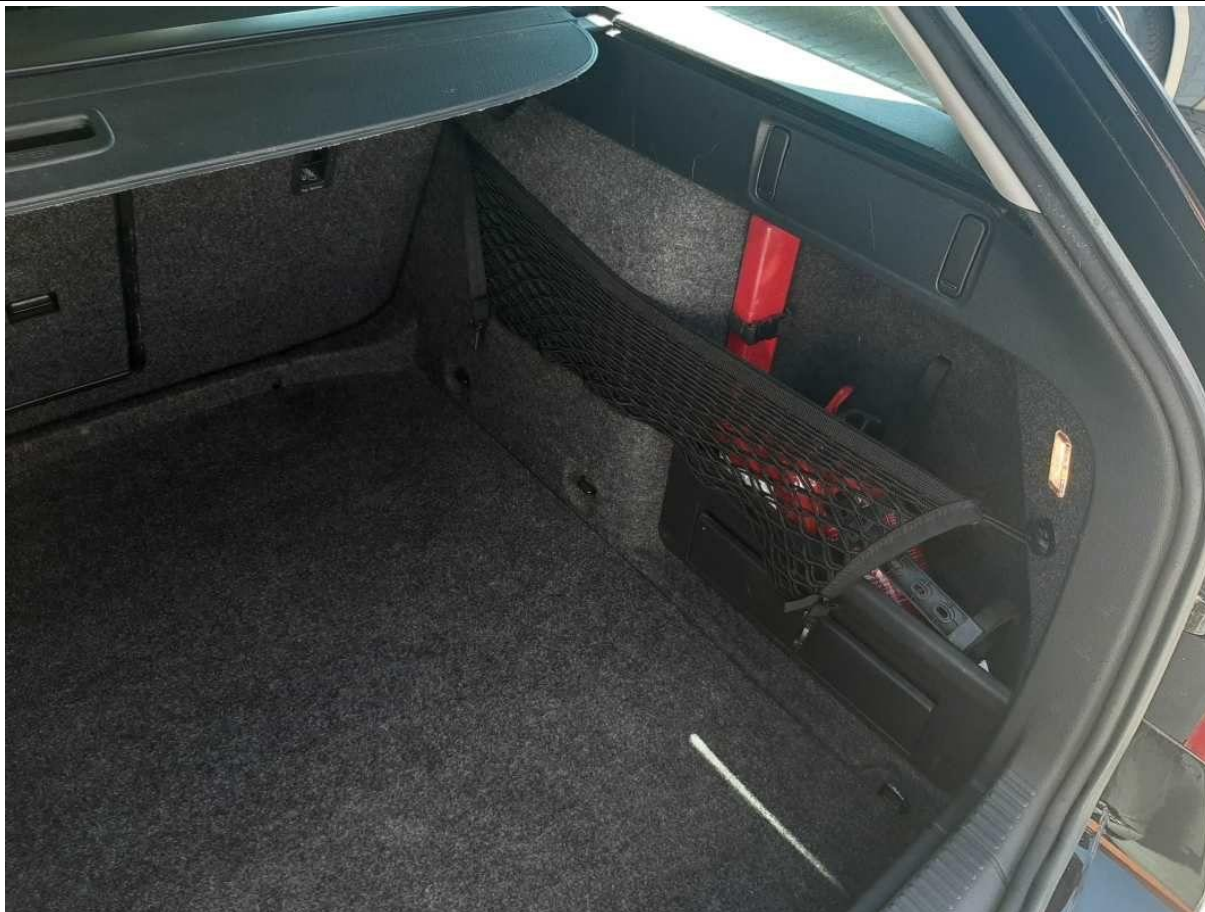

Fot. nr 37



Fot. nr 38





Fot. nr 39



Fot. nr 40





Fot. nr 41



Fot. nr 42



Fot. nr 43



Fot. nr 44



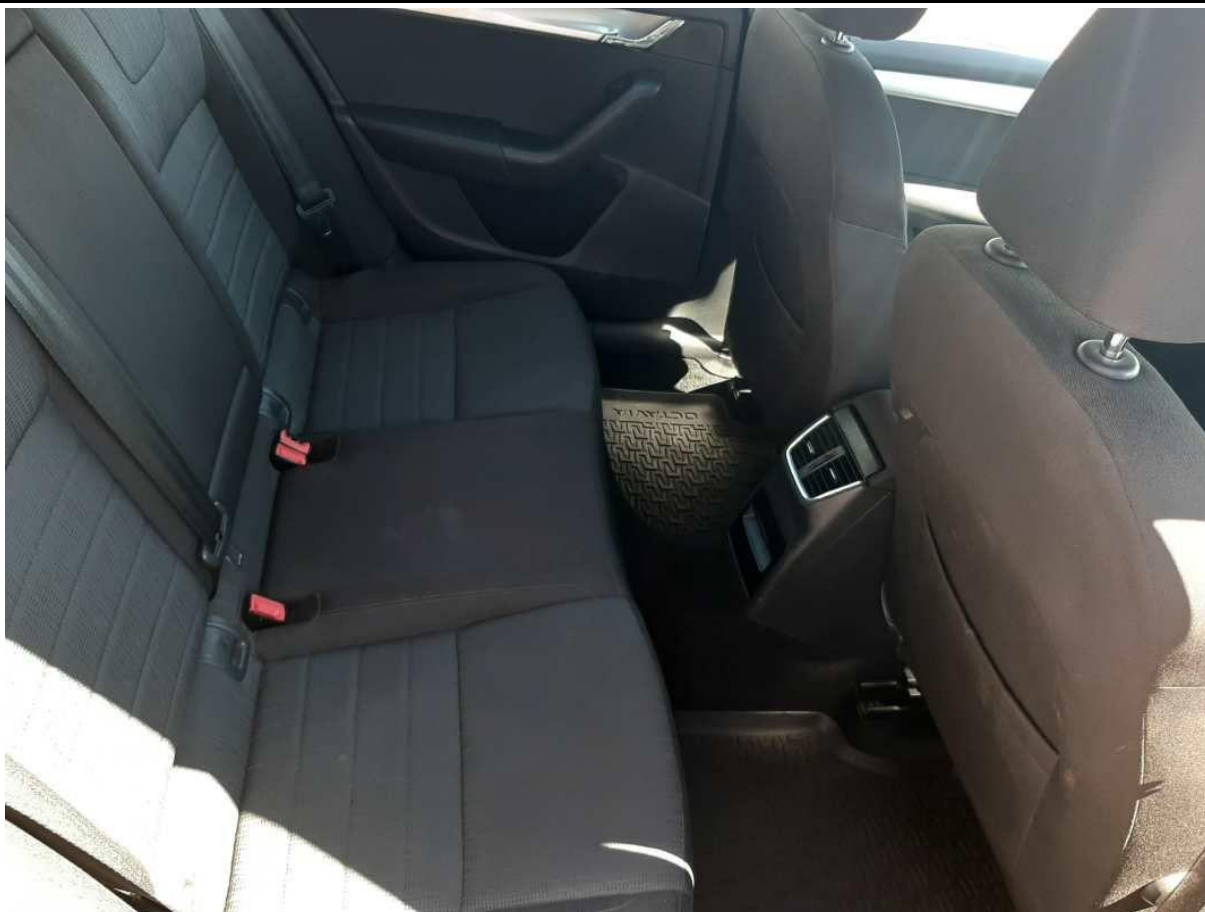

Fot. nr 45

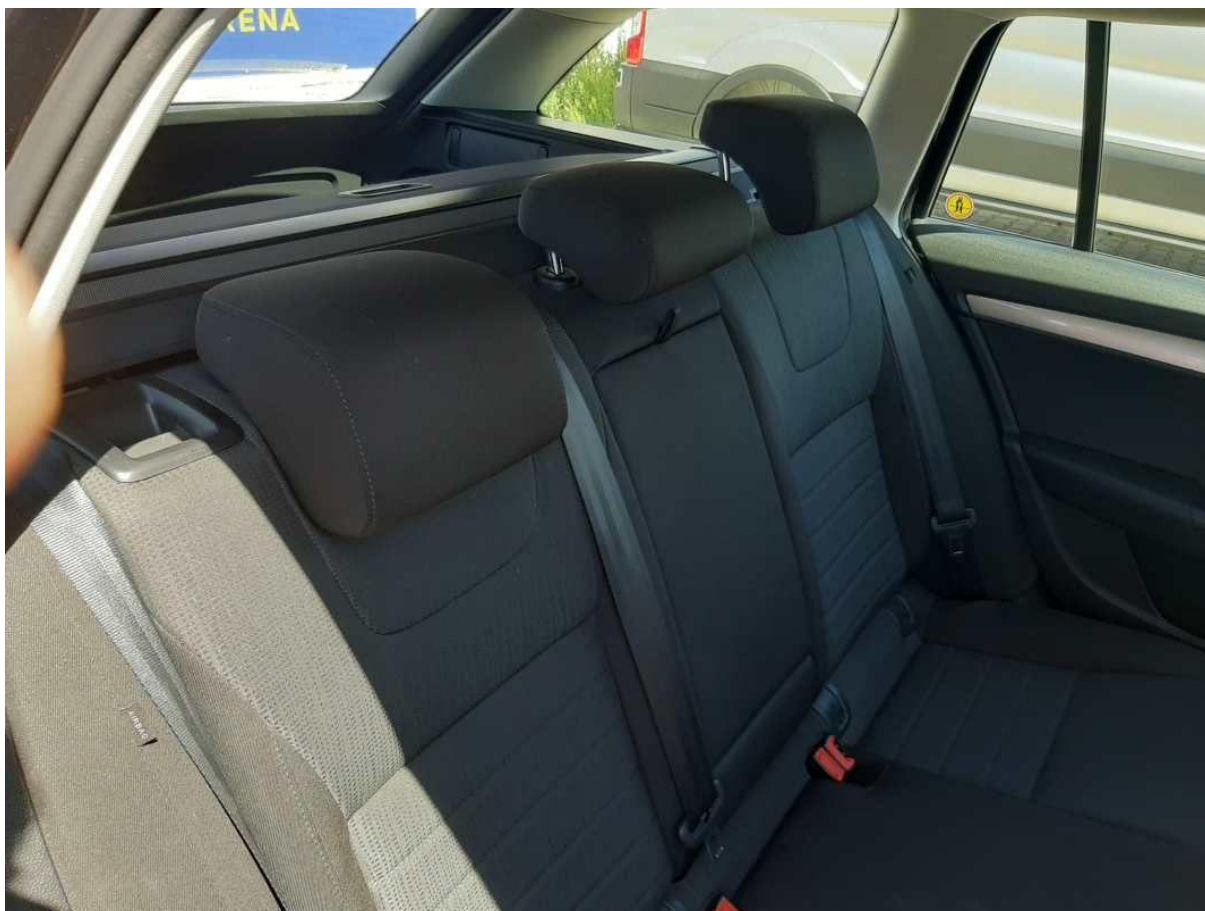

Fot. nr 46



Fot. nr 47



Fot. nr 48





Fot. nr 49

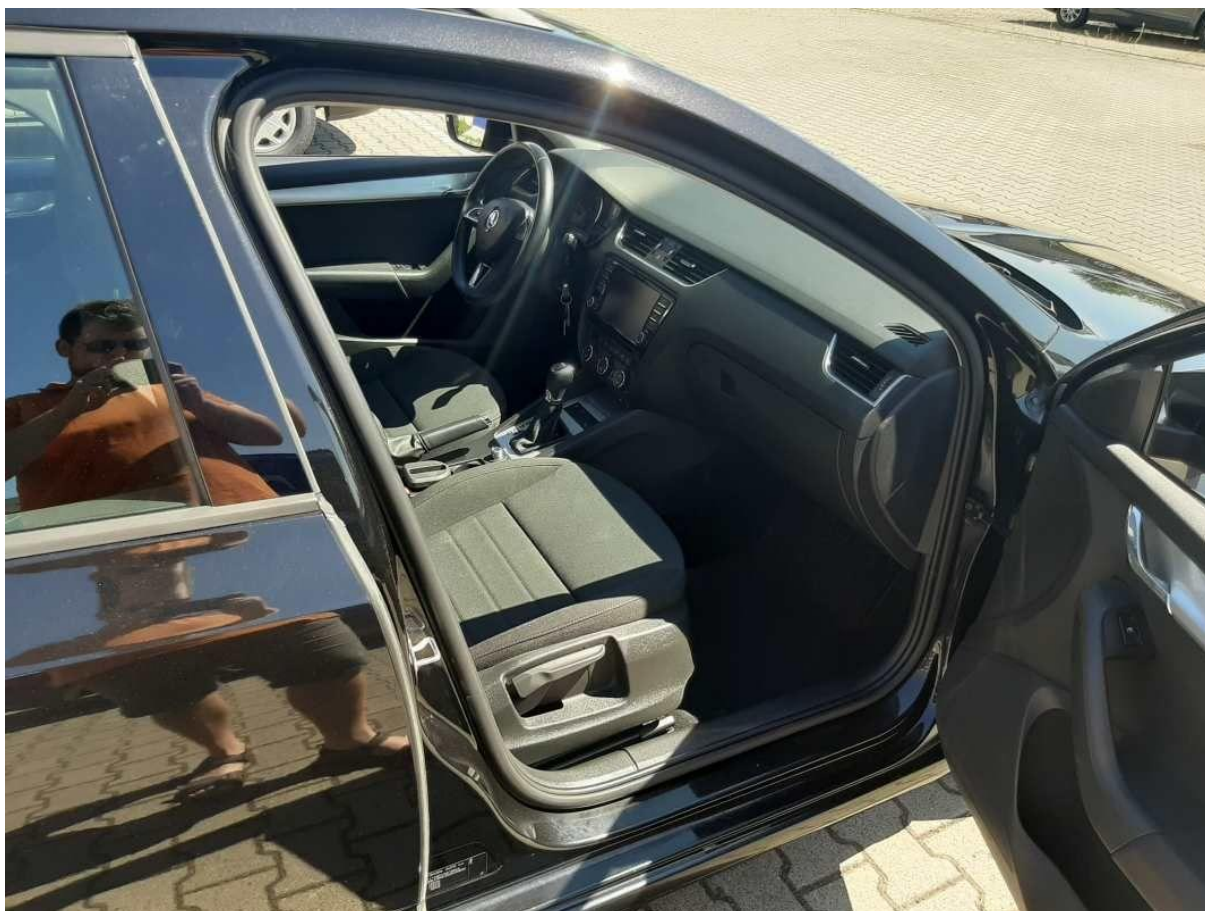

Fot. nr 50



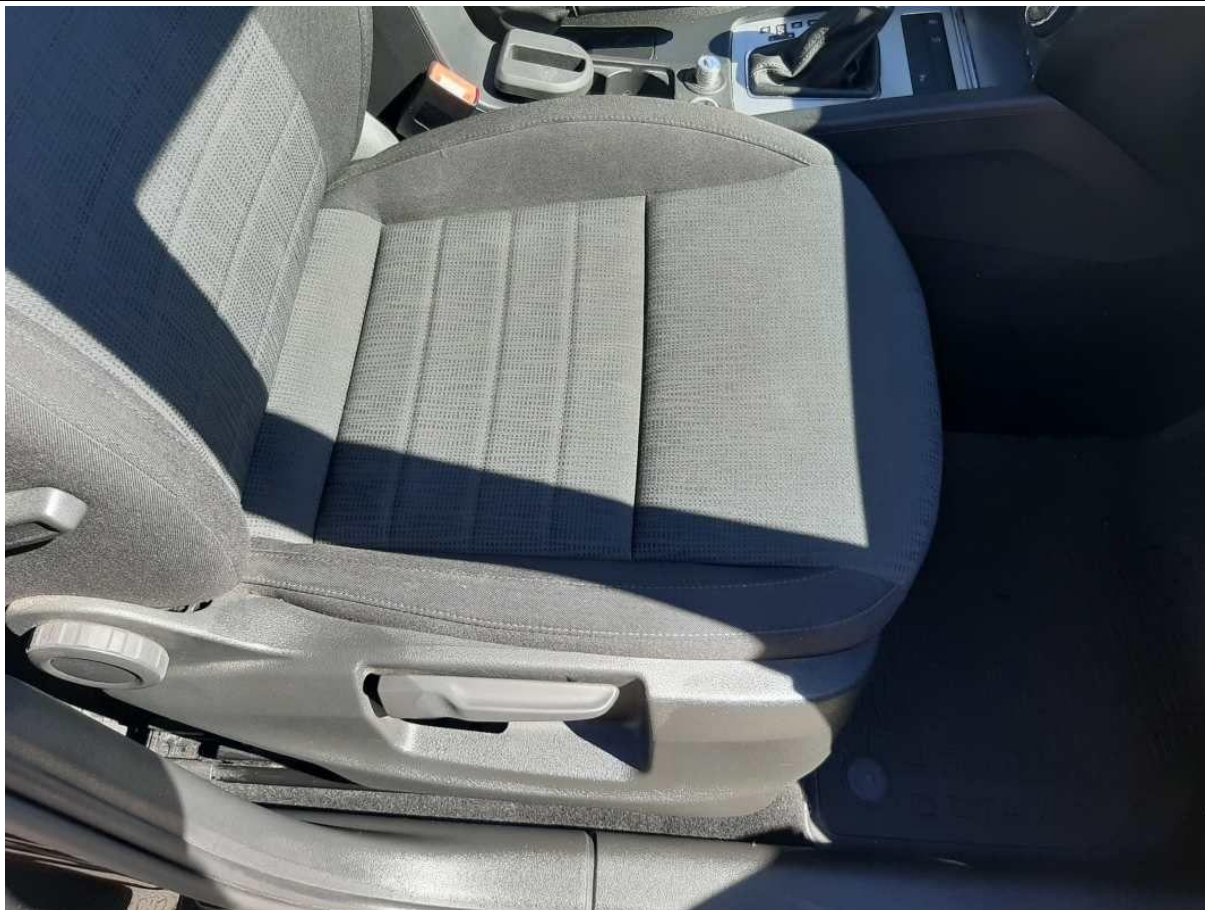

Fot. nr 51



Fot. nr 52





Fot. nr 53



Fot. nr 54





Fot. nr 55

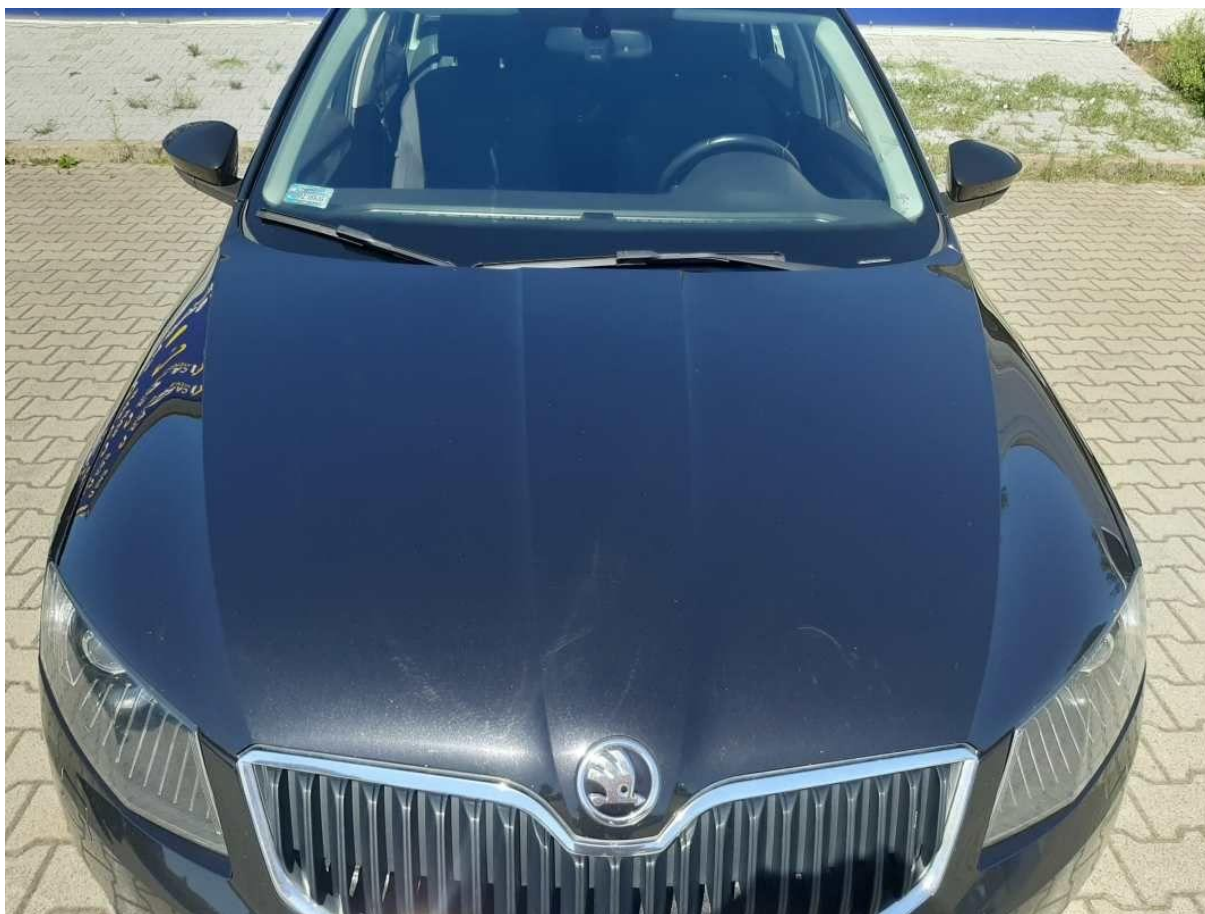

Fot. nr 56





Fot. nr 57

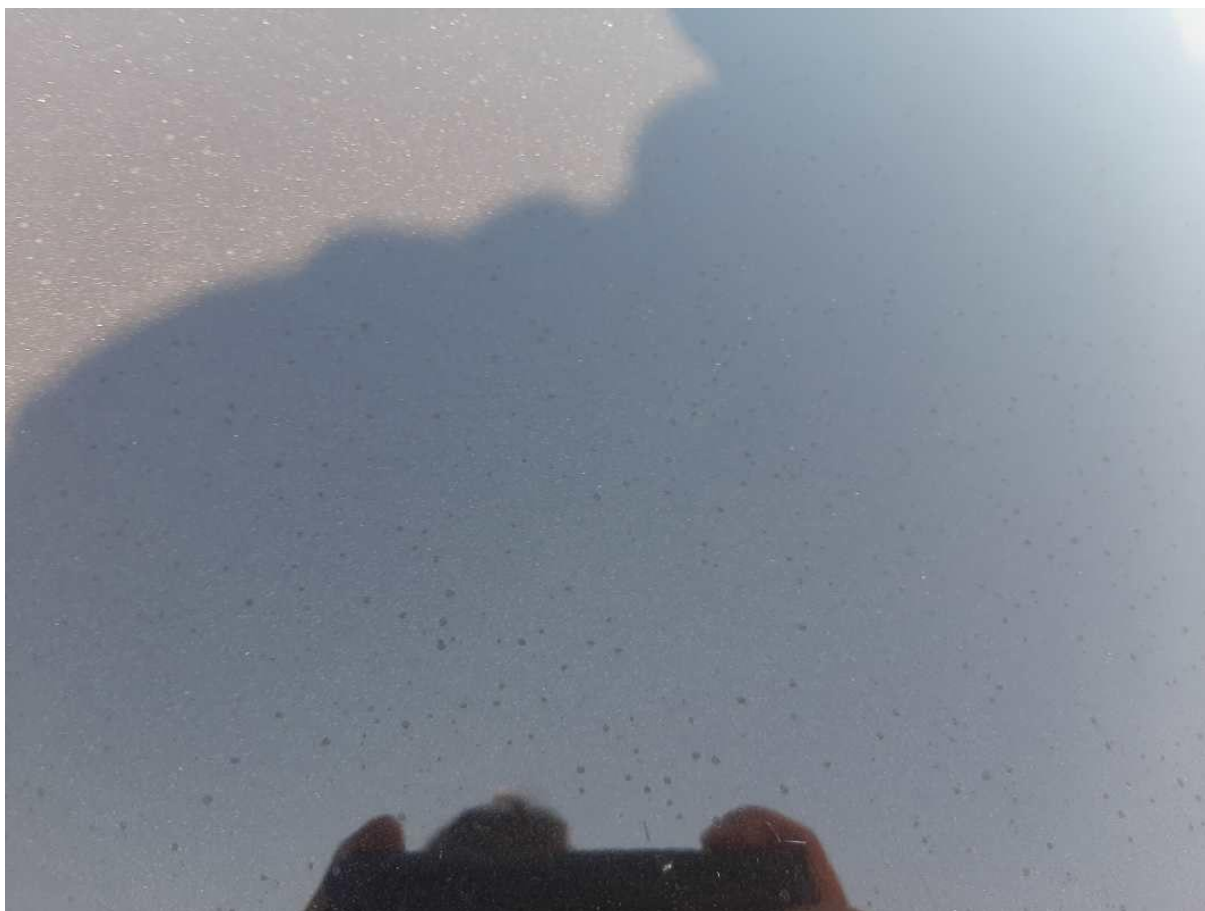

Fot. nr 58



Fot. nr 59



Fot. nr 60





Fot. nr 61



Fot. nr 62

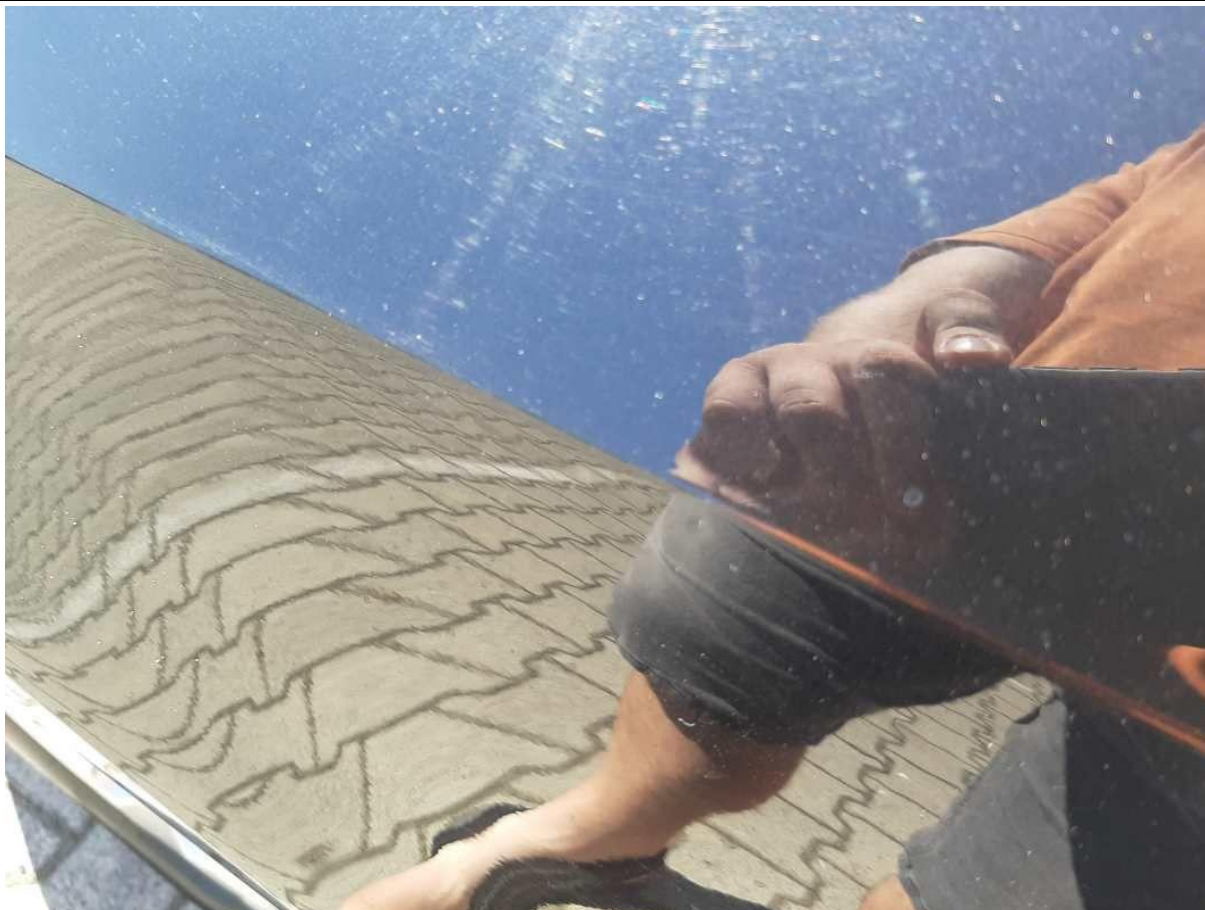

Fot. nr 63



Fot. nr 64





Fot. nr 65



Fot. nr 66

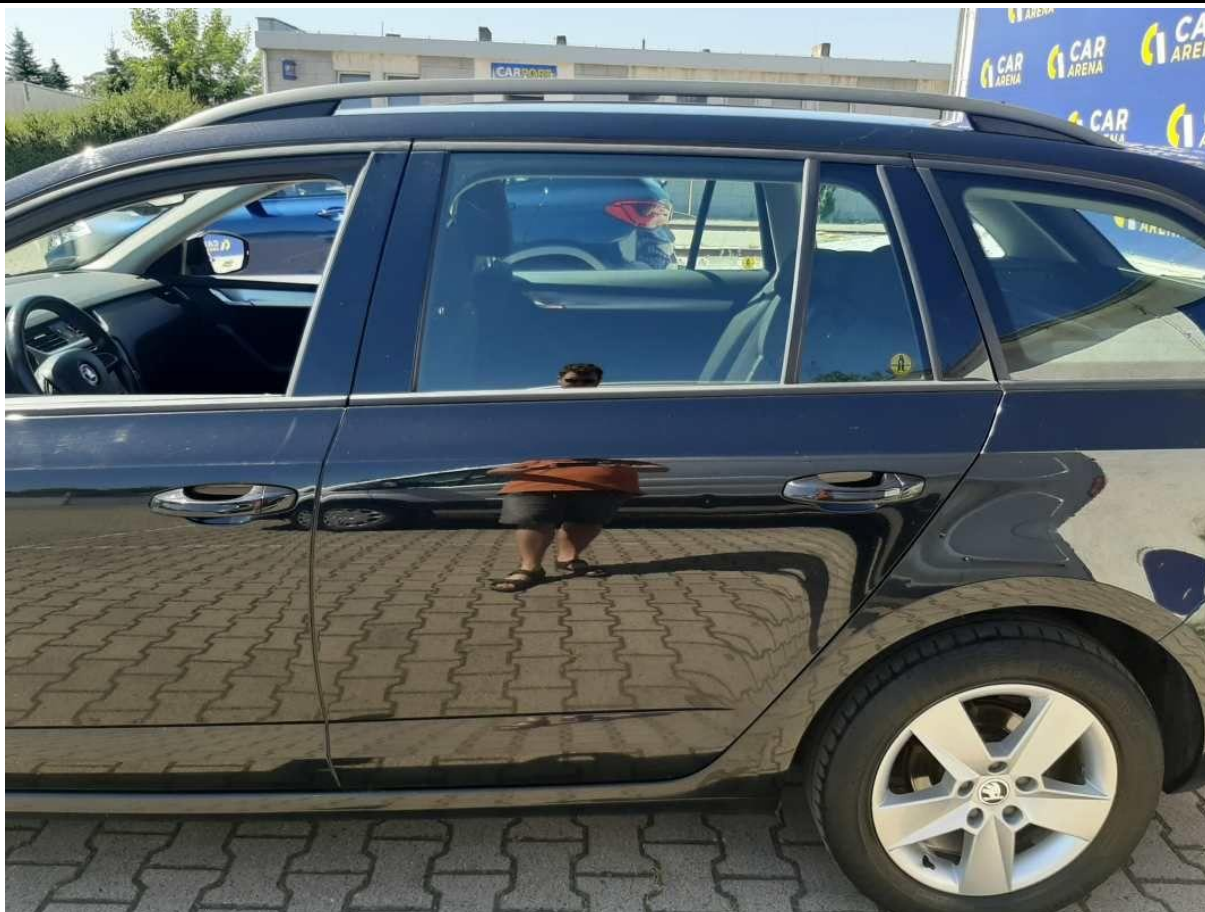

Fot. nr 67



Fot. nr 68





Fot. nr 69



Fot. nr 70



Fot. nr 71



Fot. nr 72



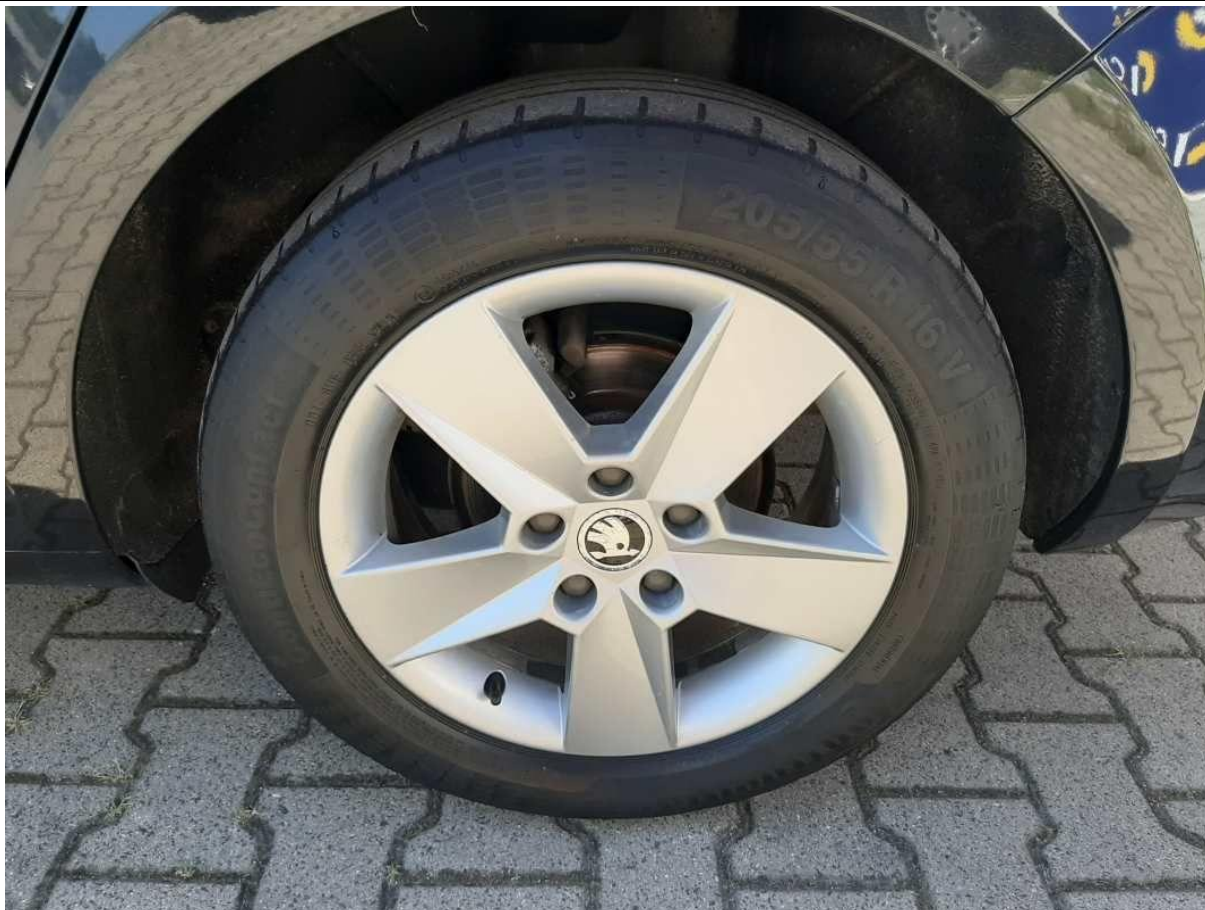

Fot. nr 73



Fot. nr 74





Fot. nr 75

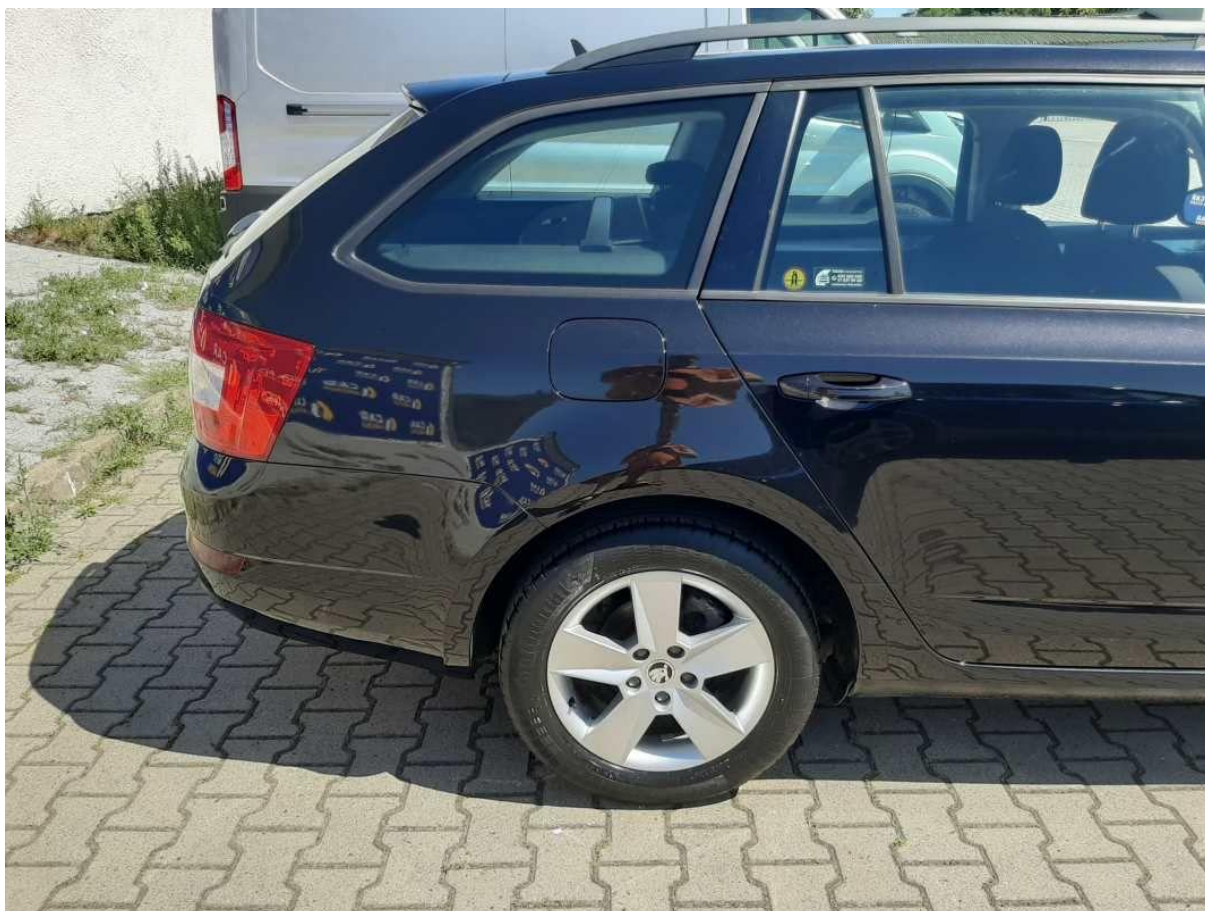

Fot. nr 76





Fot. nr 77

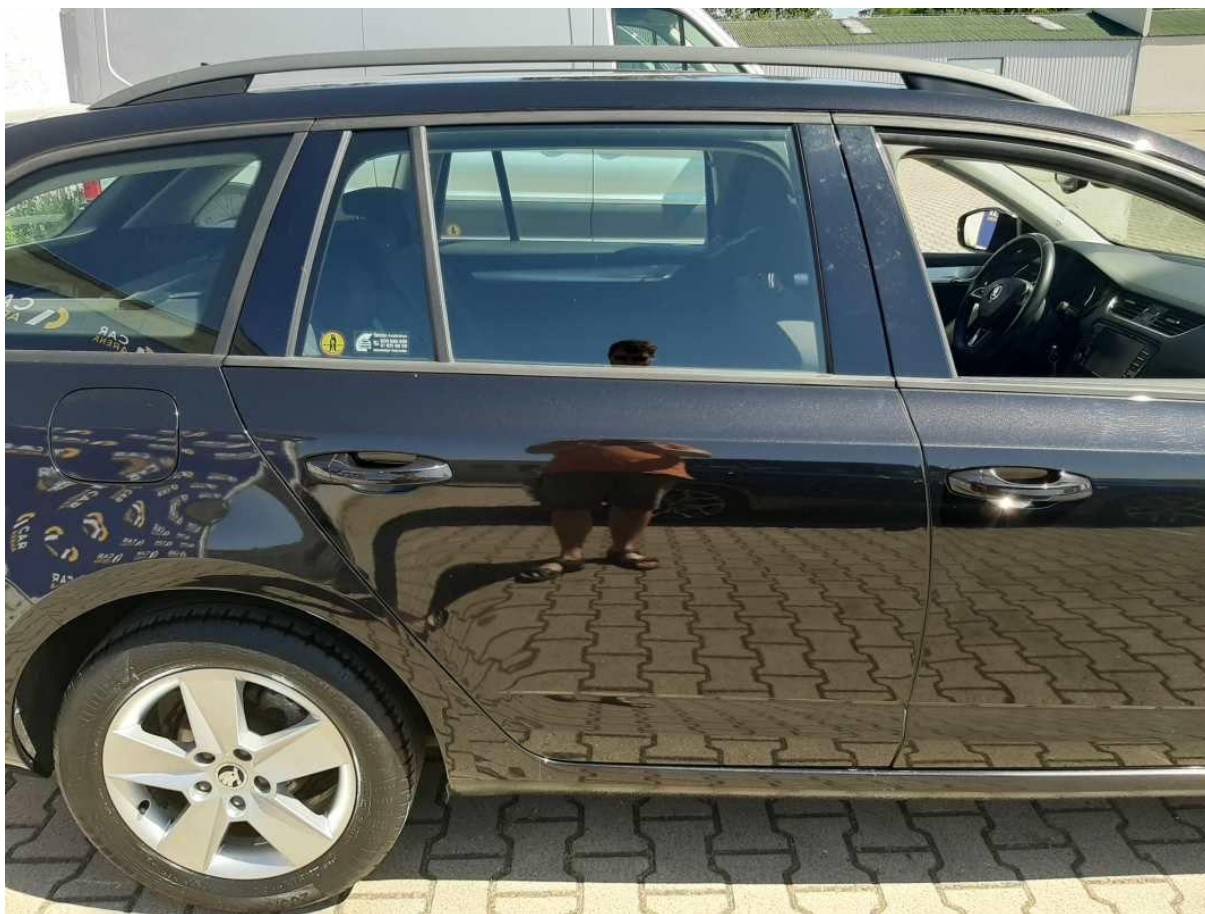

Fot. nr 78



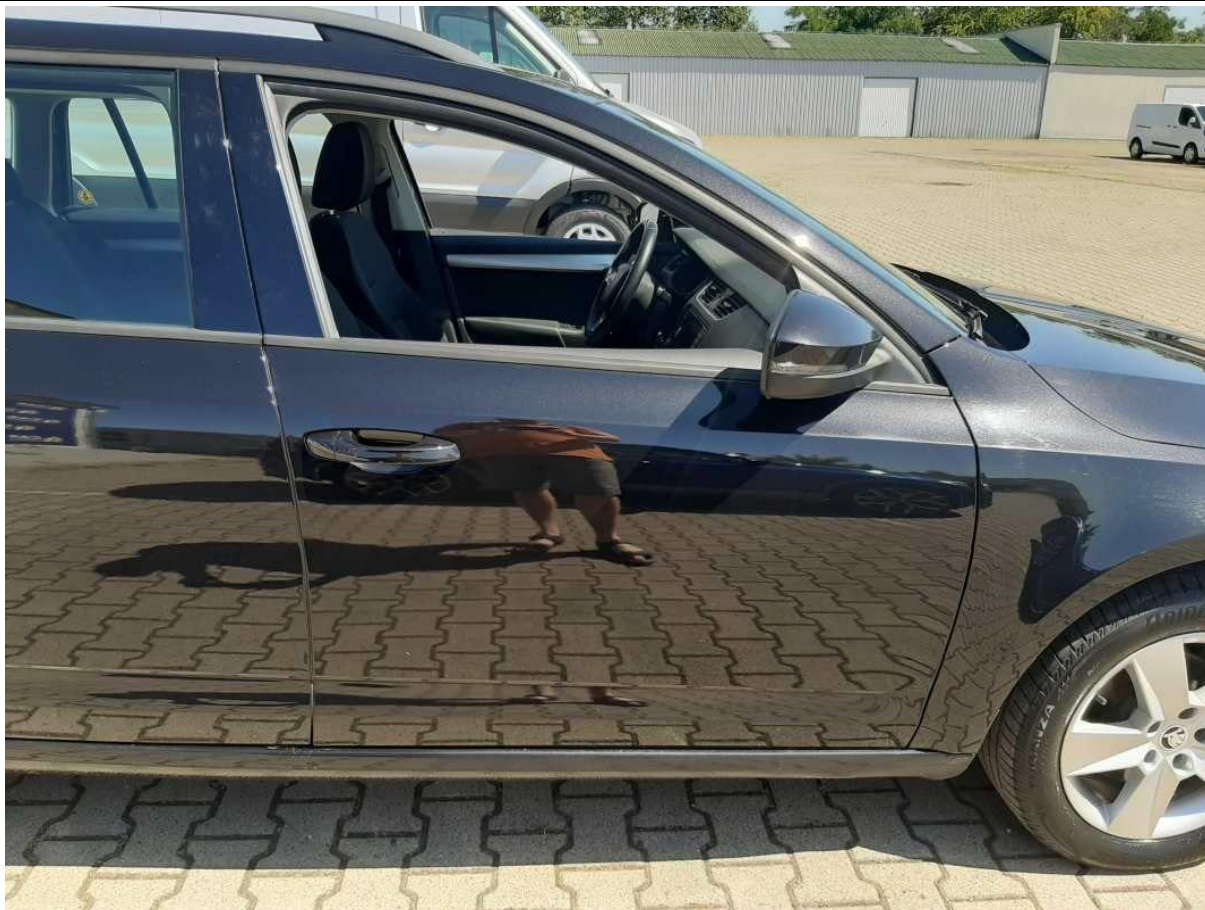

Fot. nr 79

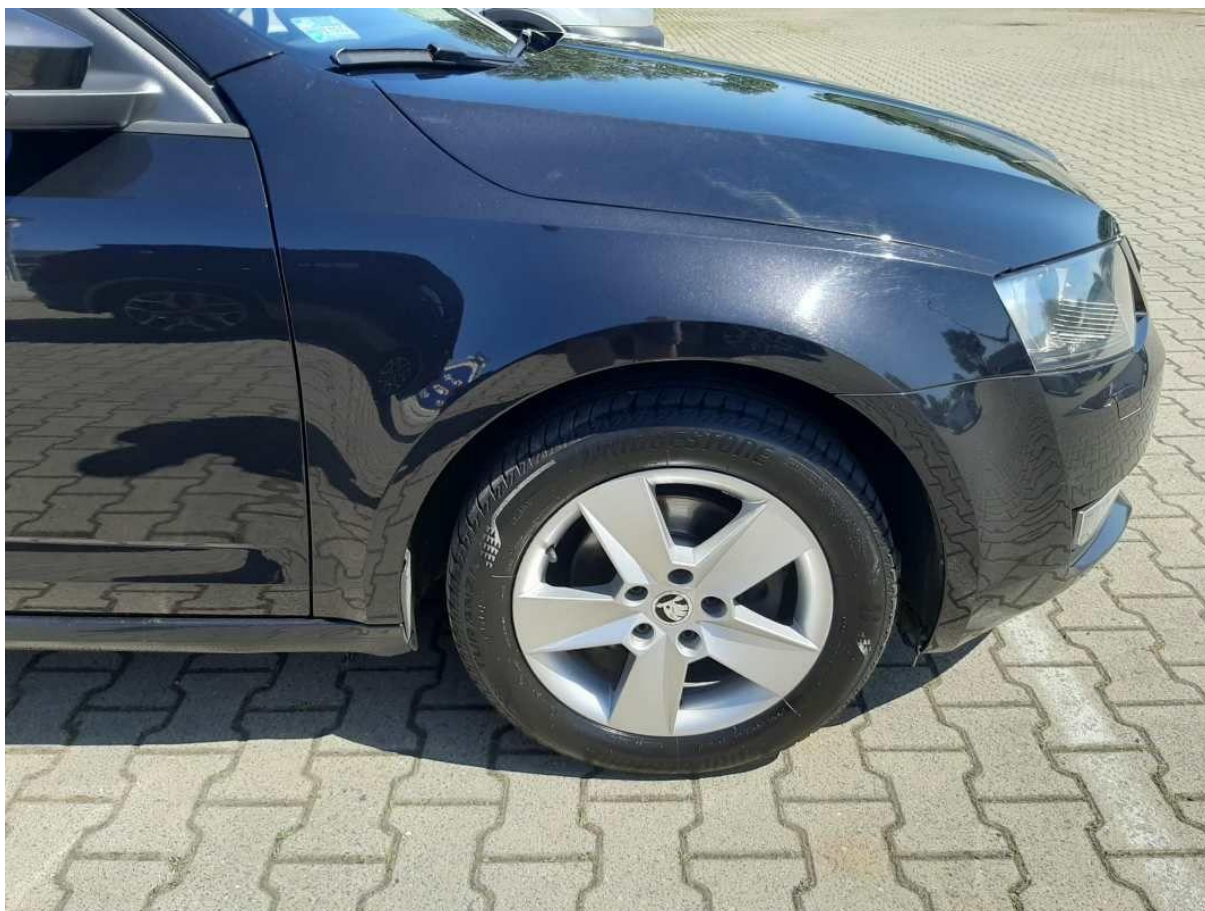

Fot. nr 80





Fot. nr 81



Fot. nr 82





Fot. nr 83

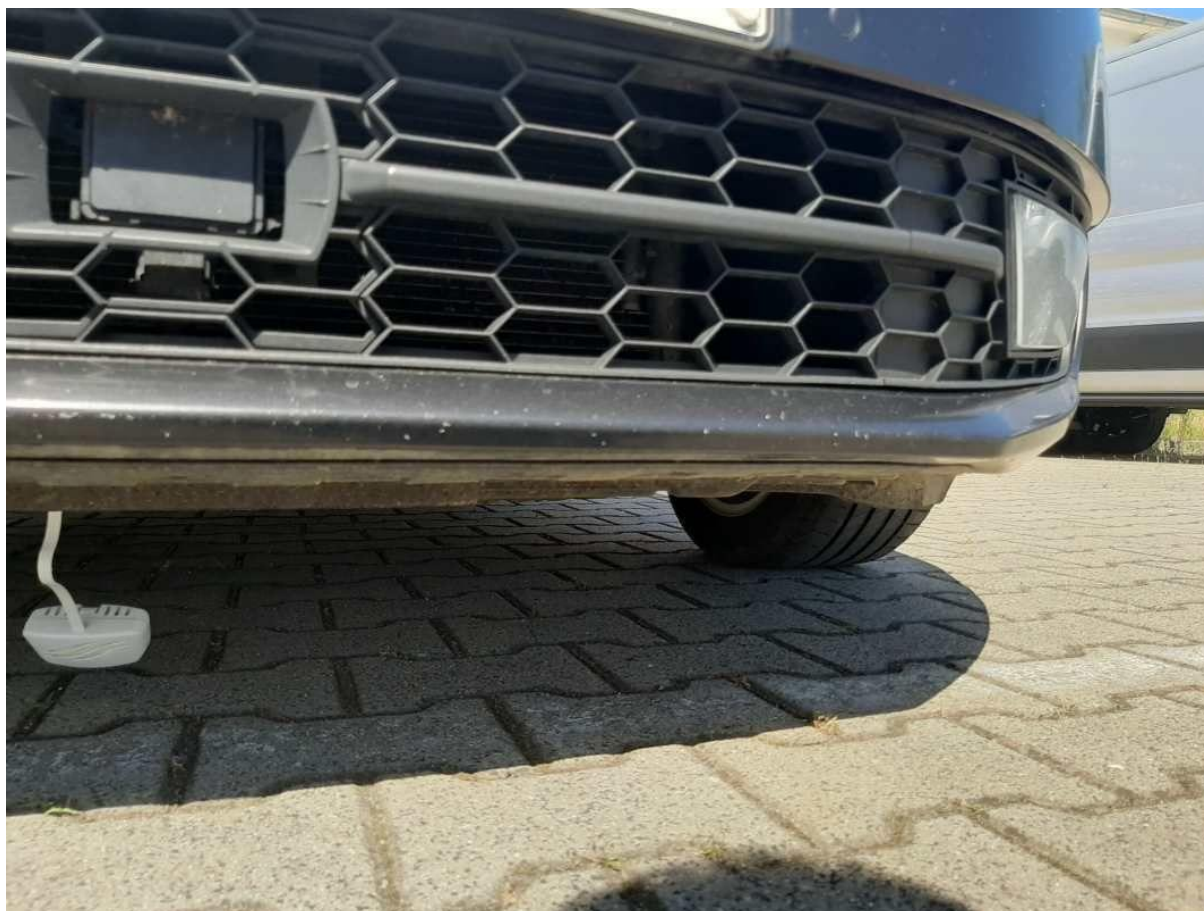

Fot. nr 84



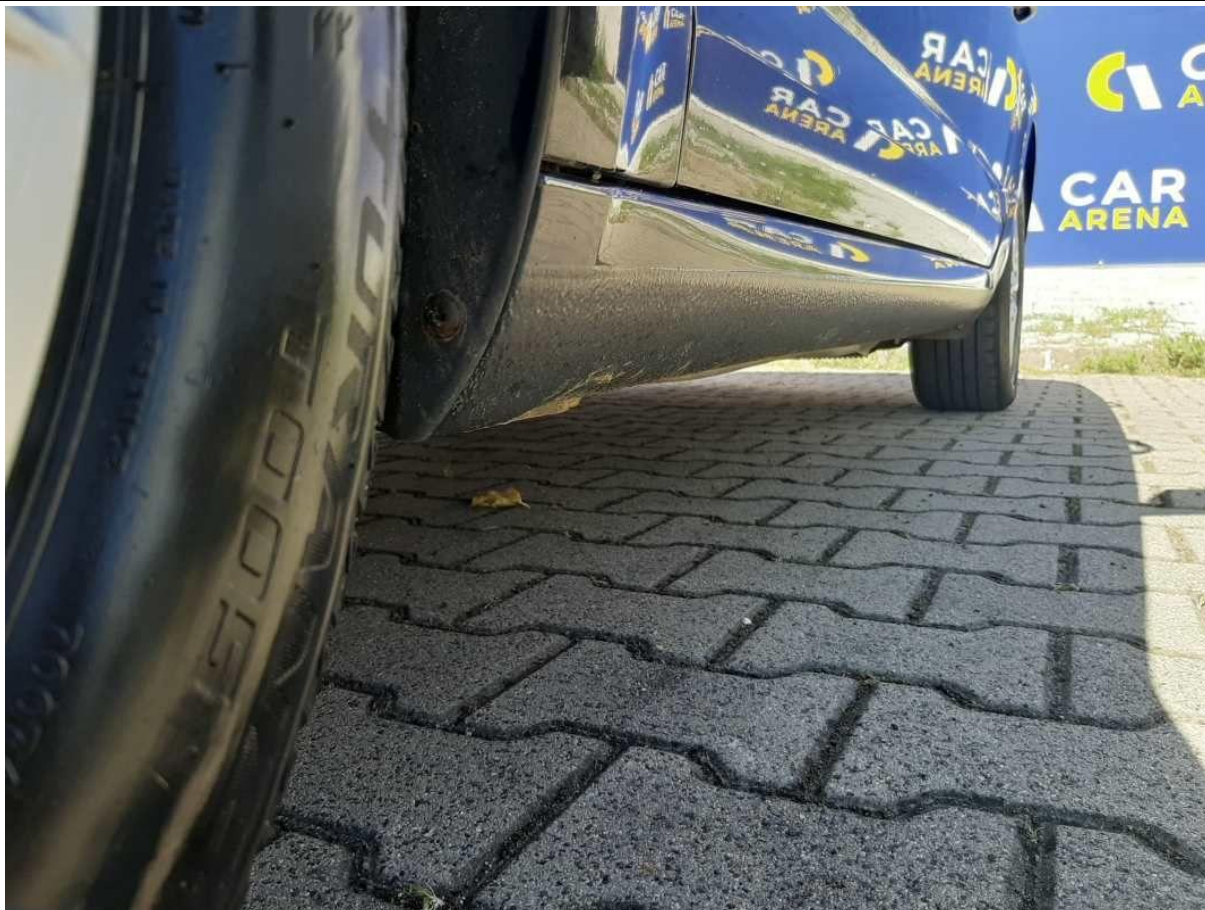

Fot. nr 85



Fot. nr 86



Fot. nr 87



Fot. nr 88





Fot. nr 89



Fot. nr 90



Fot. nr 91

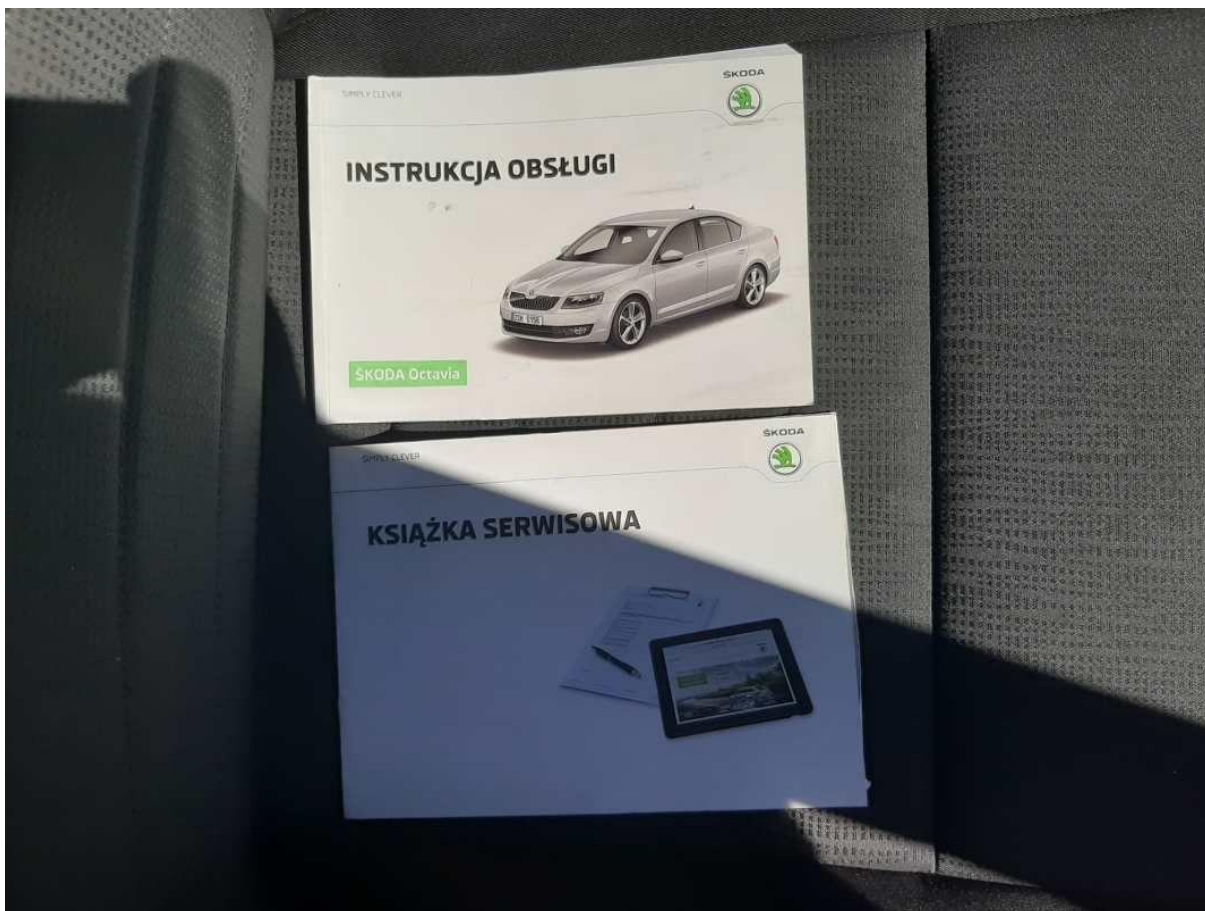

Fot. nr 92



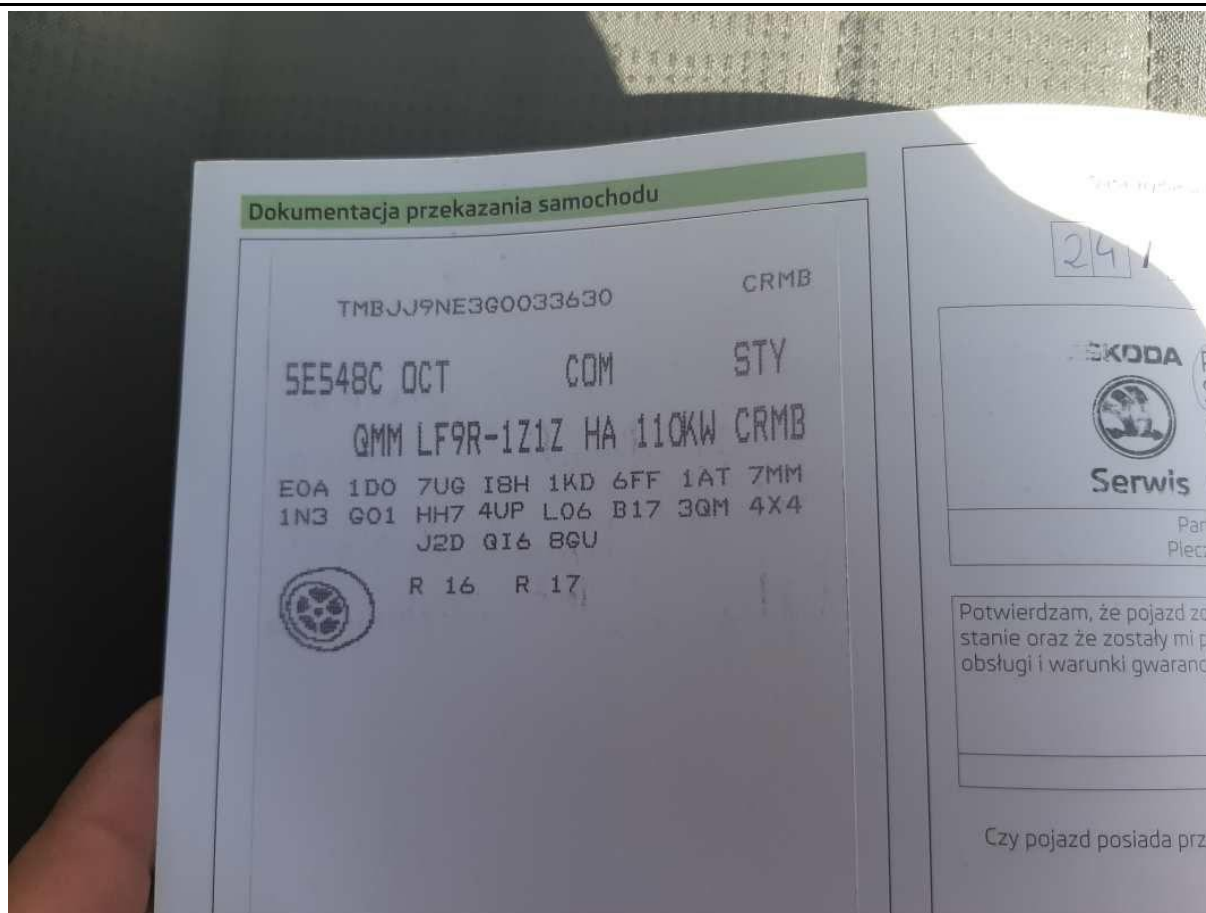

Fot. nr 93

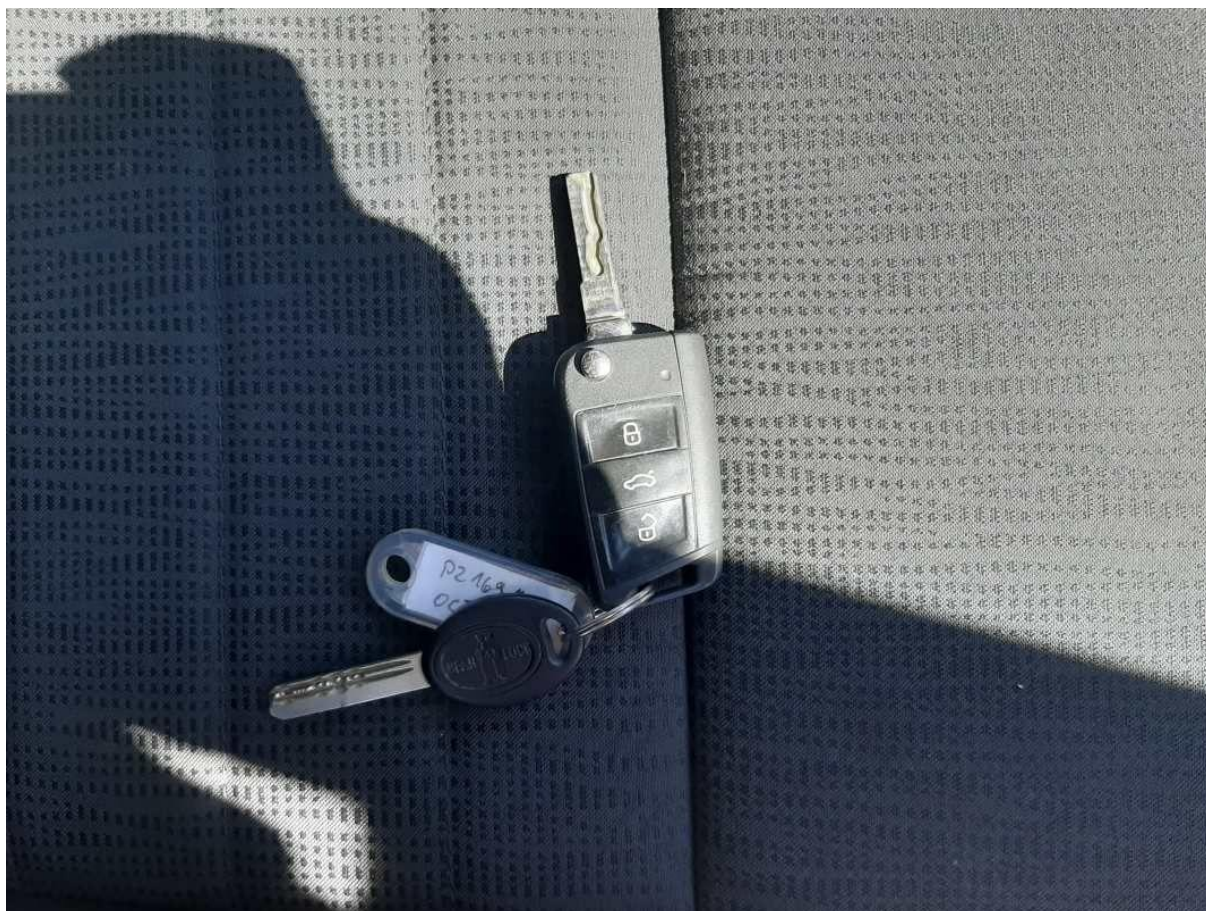

Fot. nr 94



Fot. nr 95

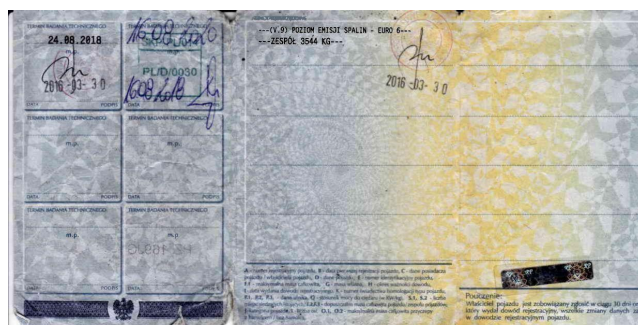

Fot. nr 96

*Dokument wystawiony elektronicznie, wany bez podpisu*