

Nr zlecenia: 48/11/08/2020/Car-Port STANDARD

z dnia: 2020/08/11

Zleceniodawca:

CARPORT - Aukcje Samochodowe
Prze mierowo
62-081 Baranowo

Rzeczoznawca:

Ryszard Boi ski/zatw. Pion Weryfikacyjny eRzeczoznawcy



P o g l d o w y r a p o r t s t a n u t e c h n i c z n e g o

Zadanie: Ocena stanu technicznego i okre lenie warto ci rynkowej pojazdu

DANE IDENTYFIKACYJNE POJAZDU		Dane: [O] VIII-2020	
Rodzaj pojazdu:	Samochód osobowy	VIN:	W B A 8 T 5 1 0 3 0 B 4 5 5 9 0 3
Marka:	BMW	Nr rejestracyjny:	DW5CM89
Model pojazdu:	320 Gran Turismo D. MR`16 E6c/d F34	Nr Info-Ekspert:	003-04534
Wersja:	xDrive Luxury Line Steptronic	Rok produkcji:	2019
Wskazanie drogomierza	66671 km		
Data pierwszej rejestracji	2019/04/08		
Data wa no ci badania technicznego	2022/04/07		
Rodzaj nadwozia	liftback 5 drzwiowy		
Dop. masa całk.	2285 kg*		
Jednostka nap dowa	z zapłonem samoczynnym		
Pojemno / Moc silnika	1995 ccm / 140kW (190KM)		
Doładowanie	Turbosp. z chłodn. powietrza		
Liczba cylindrów / Układ cylindrów / Liczba zaworów	4 / rz dowy / 16		
Rodzaj skrzyni biegów	automatyczna		
Rodzaj nap du	4WD (4x4)		
Kolor powłoki lakierowej, (rodzaj lakieru)	Czarny 2-warstwowy z efektem metalicznym		

WYPOSA ENIE STANDARDOWE

L.p.	Nazwa elementu wyposażenia	L.p.	Nazwa elementu wyposażenia
1	ABS - system zapobiegający blokowaniu kół	40	Pokrywa bagażnika otwierana/zamykana automatycznie
2	Czujnik deszczu	41	Połączenie alarmowe inteligentne (IEC)
3	Czujnik kolizji	42	Przełącznik właściwości jezdnych wraz z trybem ECO PRO
4	Czujniki ciśnienia w oponach	43	Przycisk Start/Stop
5	Czujniki parkowania - tył	44	Radioodtwarzacz BMW Professional
6	Dywaniaki welurowe	45	Reflektory przednie LED
7	Elementy zewnętrzne dachu w kolorze nadwozia	46	Roleta do bagażnika
8	Filtr cz. steczek stałych	47	Spoiler tylny aktywny
9	Funkcja Follow-Me-Home	48	System alarmowy fabryczny
10	Głośniki 6 szt.	49	System Auto Start/Stop
11	Gniazdo 12V	50	System bezkluczykowego uruchamiania pojazdu DML
12	Gniazdo 12V dodatkowe	51	*System Dostępu komfortowy
13	Immobilizer	52	System dynamicznej kontroli trakcji DTC
14	Kierownica pokryta skórą	53	System stabilizacji toru jazdy DSC
15	Kierownica sportowa	54	Szyby o zwiększonym współczynniku izolacji termicznej
16	Kierownica sportowa pokryta skórą	55	Szyby przednie i tylne regulowane elektrycznie
17	Kierownica wielofunkcyjna	56	Szyby z filtrem UV
18	Klamki zewnętrzne w kolorze nadwozia	57	Wiatła mijania z kontrolowaną wysokością
19	Klimatyzacja automatyczna 2 strefowa	58	Wiatła przednie LED
20	Kolumna kierownicy regulowana	59	Wiatła stop dynamiczne
21	Komputer pokładowy	60	Wiatła tylne LED
22	Koła rury wydechowej chromowane	61	Tapicerka ze skóry Dakota
23	Kurtyny powietrzne boczne	62	Tarcze kół aluminiowe 18" "Multi Spoke 416"
24	Lusterka zewnętrzne podgrzewane elektrycznie	63	Tempomat z funkcją hamowania
25	Lusterka zewnętrzne regulowane elektrycznie	64	Uchwyty do mocowania bagażu w bagażniku
26	Lusterko wewnętrzne ciemniane automatycznie	65	Usługi Connected Drive Services
27	Mechanizm różnicowy tylnego mostu z blokadą elektroniczną	66	Usługi TeleServices
28	Mocowanie fotelików dziecięcych ISOFIX	67	Wskaźnik zmiany biegu
29	Obramowania szyb czarne matowe	68	Wskaźnik zużycia okładzin hamulcowych
30	Oparcie siedzenia tylnych dzielone i składane	69	Wspomaganie układu kierowniczego elektromechaniczne Servotronic
31	Oświetlenie powitalne	70	Wykończenie wnętrza listwy ozdobne drewno Fineline antracytowe
32	Oświetlenie przestrzeni bagażowej	71	Wykończenie wnętrza listwy ozdobne satynowo srebrne mat
33	Pakiet dodatkowego oświetlenia	72	Zabezpieczenie drzwi tylnych przed otwarciem od wewnątrz
34	Pas przedni i tylny w stylistyce Luxury Line	73	Zabezpieczenie kół przed kradzieżą
35	Podłokietnik centralny przedni regulowany	74	Zagłówki siedzenia tylnych składane
36	Podłokietnik siedzenia tylnych	75	Zamek centralny zdalnie sterowany
37	Poduszka powietrzna kierowcy	76	Zderzaki w kolorze nadwozia
38	Poduszka powietrzna pasażera z możliwością odłączenia	77	Złoty "AUX"
39	Poduszki powietrzne boczne przednie		
L.p.	Nazwa pakietu / elementu pakietu wyposażenia standardowego		
1	Zestaw głośnomówiący "Bluetooth" + złoty "USB" Zestaw głośnomówiący "Bluetooth" Złoty "USB"		

WYPOSA ENIE DODATKOWE

L.p. Nazwa elementu wyposażenia

- 1 Asystent wiatel drogowych
- 2 Czujniki parkowania - przód/tył (dopłata)
- 3 Fotele przednie podgrzewane
- 4 Fotele przednie z podparciem odcinka l d wiowego
- 5 Hak holowniczy
- 6 Kamera cofania
- 7 Lusterka zewn trzne i wewn trzne ciemniane automatycznie
- 8 Opony z funkcj jazdy awaryjnej Runflat
- 9 Pakiet BMW ConnectedDrive
 - System nawigacji satelitarnej PROFESSIONAL
 - Odtwarzacz DVD
 - Tablica rozdzielcza o rozszerzonym zakresie funkcji
 - Serwis Real Time Traffic Information
 - Usługi Concierge Services
 - Serwis usług zdalnych Remote Services
 - Kontroler iDrive
 - Zestaw gło nomówi cy "Bluetooth" o rozszerzonym zakresie funkcji Office
 - Pami 20GB
 - System WiFi
 - Wy wietlacz 8,8" kolorowy, z funkcj podziału ekranu
 - Telefonia komfortowa z ładowaniem bezprzewodowym
- 10 Pakiet schowków dodatkowych
- 11 Serwis Real Time Traffic Information
- 12 Serwis usług zdalnych Remote Services
- 13 System Active Protection
- 14 System ostrzegaj cy przed niezamierzon zmian pasa ruchu
- 15 Tarcze kół aluminiowe 18" "V-Spoke 658" (dopłata)
- 16 Telefonia komfortowa z ładowaniem bezprzewodowym
- 17 Tempomat aktywny z funkcj Stop & Go (dopłata)
- 18 Usługi Concierge Services
- 19 Wyko czenie wn trza listwy ozdobne czarne błyszcz ce (dopłata)
- 20 Zestaw wska ników na desce rozdzielczej wielofunkcyjny

OPIS ZAMONTOWANEGO W POJE DZIE OGUMIENIA

Koło	Marka, typ	Bieżnik [mm]
Przednie lewe:	CONTINENTAL 225/50 R18 95W SPORT CONTACT 5 SSR*FR	5,5
Przednie prawe:	CONTINENTAL 225/50 R18 95W SPORT CONTACT 5 SSR*FR	5,2
Tylne lewe:	CONTINENTAL 225/50 R18 95W SPORT CONTACT 5 SSR*FR	5,9
Tylne prawe:	CONTINENTAL 225/50 R18 95W SPORT CONTACT 5 SSR*FR	5,2

KOREKTY WARTO CI POJAZDU

KOREKTA ZA PIERWSZ REJESTRACJ	(-)
KOREKTA ZA WYPOSA ENIE	(+)
KOREKTA ZA PRZEBIEG	(-)
KOREKTY RÓ NE:	
Stan utrzymania i dbało o pojazd	(-)
Korekta Aukcyjna - Szybka Sprzeda	(-)
KOREKTY RÓ NE RAZEM	(-)
KOREKTA ZA OGUMIENIE	(+)

UWAGI RZECZOZNAWCY DOTYCZĄCE WYCENY

„Szybka sprzedaż - sprzedaż do 6 miesięcy” - dodatkowy współczynnik wyceny pojazdu stosowany ze względu na cel ekspertyzy, którym jest oferta aukcji internetowej prowadzonej przez Zleceniodawcę i na jego zlecenie. Zastosowany współczynnik wynika z zasad wyceny zaaprobowanych przez Stowarzyszenie Rzeczoznawców Techniki Samochodowej i Ruchu Drogowego opisanego w punkcie 1.3 Instrukcji Określenia Wartości Pojazdów nr 1.2016, dla tego typu ofert

OPIS STANU TECHNICZNEGO ZESPOŁÓW POJAZDU



NADWOZIE - Szkielet i poszycia zewnętrzne

L.p.	Nazwa elementu	L / P	Rodzaj uszkodzenia	Opis	Fot. nr
1	Pokrywa przednia		Zarysowania powłoki lakierowej		
2	Drzwi boczne przednie	L	Odpryski powłoki lakierowej		
3	Drzwi boczne przednie	P	Zarysowania powłoki lakierowej		
4	Drzwi boczne tylne	L	Odpryski powłoki lakierowej	Zarysowania powłoki lakierowej	
5	Drzwi boczne tylne	P	Odpryski powłoki lakierowej	Zarysowania powłoki lakierowej	
6	Dach		Zarysowania powłoki lakierowej		
7	Błotnik tylny	L	Zarysowania powłoki lakierowej		
8	Błotnik tylny	P	Odpryski powłoki lakierowej	Zarysowania powłoki lakierowej	
9	Drzwi tyłu nadwozia		Zarysowania powłoki lakierowej		

Na pozostałych elementach obłachowania bryły nadwozia stwierdzono również typowe dla jego okresu eksploatacji uszkodzenia powłoki lakierowej (zarysowania, odpryski, itp.)

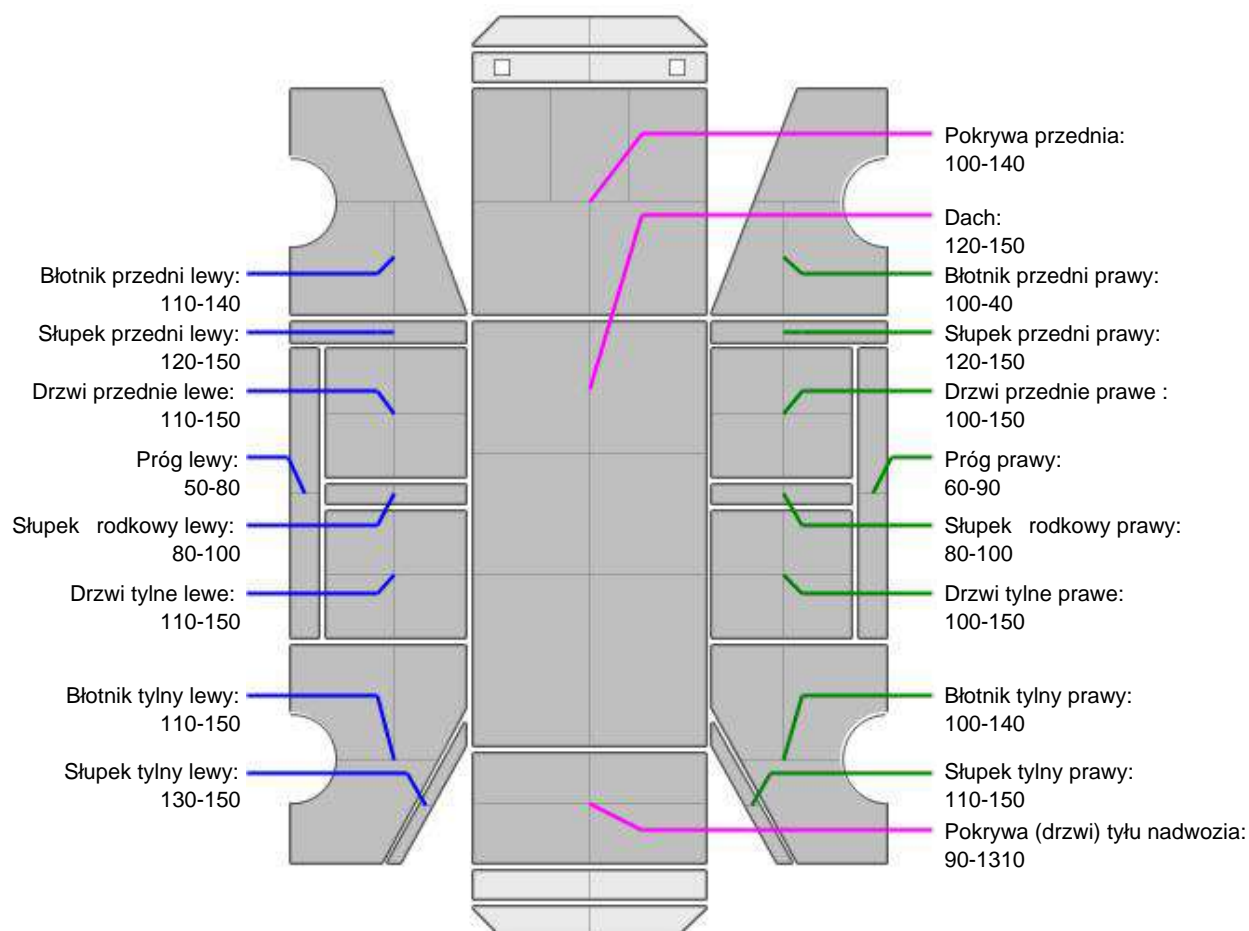
NADWOZIE – Opis powłoki lakierowej

L.p.	Nazwa elementu	L / P	Grubo powłoki [μm]	Opis
1	Pokrywa przednia		100-140	
2	Dach		120-150	
3	Błotnik przedni	L	110-140	
4	Próg	L	50-80	
5	Słupek przedni	L	120-150	
6	Drzwi przednie	L	110-150	
7	Słupek rodkowy	L	80-100	
8	Drzwi tylne	L	110-150	
9	Błotnik tylny	L	110-150	
10	Słupek tylny	L	130-150	
11	Błotnik przedni	P	100-40	
12	Próg	P	60-90	
13	Słupek przedni	P	120-150	
14	Drzwi przednie	P	100-150	
15	Słupek rodkowy	P	80-100	
16	Drzwi tylne	P	100-150	
17	Błotnik tylny	P	100-140	
18	Słupek tylny	P	110-150	
19	Pokrywa (drzwi) tyłu nadwozia		90-1310	

Podane przedziały grubości powłoki lakierowej, dotyczą punktów pomiarowych. Nie mogą być traktowane jako gwarancja, że grubość powłoki lakierowej w innych punktach nie wykracza poza te przedziały. Pomiar powłoki lakierowej został wykonany urządzeniem bieżącym w posiadaniu rzeczoznawcy. Pomiar wykonany innym przyrządem może się różnić.



NADWOZIE – Wyposażenie zewnętrzne

L.p.	Nazwa elementu	L / P	Rodzaj uszkodzenia	Opis	Fot. nr
1	Zderzak przedni		Zarysowany		
2	Zderzak tylny		Zarysowany		
3	Szyba przednia		Odpryski warstwy zewnętrznej		



NADWOZIE – Wyposażenie wewnętrzne

Wnętrze pojazdu nosi typowe dla jego okresu eksploatacji zabrudzenia oraz zużycie wszystkich elementów.

JAZDA KONTROLNA

- | | | |
|---|--|----------|
| 1 | Główna praca silnika | BEZ UWAG |
| 2 | Zmiana biegów, działanie sprzęgła | BEZ UWAG |
| 3 | Skuteczność hamulca zasadniczego | BEZ UWAG |
| 4 | Skuteczność hamulca pomocniczego | BEZ UWAG |
| 5 | Działanie drogomierza i szybkościomierza | BEZ UWAG |

Próba ruchowa przeprowadzona na niewielkim dystansie, w warunkach parkingowych, z prędkością do 15 km/h.

DOKUMENTY I KOMPLETACJA POJAZDU

- | | | |
|---|------------------------|-----|
| 1 | Kluczyki (ilość sztuk) | 1 |
| 2 | Dowód rejestracyjny | TAK |
| 3 | Instrukcja obsługi | TAK |

POZOSTAŁE INFORMACJE

- Pochodzenie pojazdu**
Salon Polska
- Badanie poprawności numerów identyfikacyjnych**
Numer VIN wybity na karoserii pojazdu zgodny z zapisem w DR
- Weryfikacja odczytanego stanu drogomierza**
Nie weryfikowano, wartość odczytana

Zastrzeżenia ograniczające opinię.

Ü Zawarte w niniejszej Ocenie/Raporcie informacje (w tym dotyczące wyposażenia) służy jedynie ogólnym celom informacyjnym. Ocena/Raport nie może być zatem traktowana jako oferta w rozumieniu przepisów Kodeksu Cywilnego oraz opisu towaru ani zapewnienia w rozumieniu art. 4 Ustawy z dnia 27 lipca 2002 roku o szczególnych warunkach sprzedaży konsumenckiej.

Ü Ocena/Raport została sporządzona w celu ustalenia istnienia albo nieistnienia uszkodzeń nieakceptowalnych po zakończeniu umowy korzystania z samochodu lub innych okoliczności uzgodnionych w zleceniu. Ocena/Raport nie obejmuje typowych uszkodzeń wynikających z eksploatacji samochodu oraz jego standardowego zużycia.

Ü Jeśli chcesz traktować ten dokument jako źródło wiedzy o samochodzie przy jego zakupie, czynisz to na własną odpowiedzialność. Rzeczoznawca sp.j. nie ponosi odpowiedzialności za takie użycie tej Oceny/Raporu.

Ü Niniejsza wycena służy wyłącznie do oszacowania wartości rynkowej przedmiotu wyceny i nie może być wykorzystywana do żadnego innego celu, niż wymieniony powyżej. W szczególności wycena nie może stanowić podstawy do oceny cech i stanu wycenianego obiektu przy jego zakupie.

Ü Rzeczoznawca nie bierze na siebie odpowiedzialności za wady ukryte (prawne i fizyczne) oraz ewentualne skutki wynikające z dalszego użytkowania przedmiotu wyceny, a także z skutki wykorzystania samej wyceny.

Ü Powyższa wycena nie jest ekspertyzą stanu technicznego przedmiotu wyceny i za taką nie może być uznawana, w szczególności nie może być traktowana jako gwarancja sprzedaży przedmiotu wyceny za oszacowaną wartość.

Ü Wycenę przeprowadzono w oparciu o dostarczoną dokumentację oraz badanie organoleptyczne wycenianego obiektu. Nie prowadzono badań diagnostycznych oraz weryfikacji warsztatowej przedmiotu wyceny.

Ü Nie stwierdzono dodatkowych niesprawności i/lub uszkodzeń i/lub braków w zakresie możliwym do ustalenia w warunkach oględzin tj. bez dostępu do spodu pojazdu, specjalistycznego sprzętu diagnostycznego, jazdy próbnej wykonanej w warunkach drogowych z obciążeniem.

Ü Rzeczoznawca podczas oględzin poza warsztatem nie jest w stanie stwierdzić wypadkowej przeszłości pojazdu. W przypadku podwyższonych wartości pomiarów powłoki lakierowej, konieczna jest ekspertyza w warunkach warsztatowych.

Ü Rok produkcji pojazdu - nie weryfikowano. Przyjeto w oparciu o dane przekazane przez Zleceniodawcę.

Ü Niniejsza wycena nie może być publikowana w całości w jakimkolwiek dokumencie bez zgody wykonawców i bez uzgodnienia z nimi formy i treści takiej publikacji. Zakaz publikacji nie dotyczy posługiwania się wyceną w umowach cywilno-prawnych zawieranych przez zleceniodawcę i dotyczących przedmiotu.

Ü Przed odbiorem pojazdu, kupujący zobowiązany jest do konfrontacji rzeczywistego stanu z informacjami zawartymi w wycenie. Odbiór przedmiotu jest równoznaczny ze zrzeczeniem się wszelkich roszczeń, co do stanu technicznego.

Ü Nie badano poprawności i/lub budowy numerów identyfikacyjnych/seryjnych obiektu oraz nie weryfikowano prawdziwości danych obiektu.

Ü Niniejsza wycena nie może być traktowana jako gwarancja sprzedaży przedmiotu wyceny za oszacowaną wartość.

Ü W przypadku ujawnienia dodatkowych informacji dotyczących przedmiotowego pojazdu, niedostępnych w czasie wykonywania niniejszej opinii, zaprezentowane stanowisko może ulec zmianie.

Ü W opinii założono, że nie wykryto żadnych faktów, które mogłyby istotnie wpływać na wartość wycenionego pojazdu, jeśli w opisie pojazdu nie widnieje inaczej.

Ü Rzeczoznawca nie ponosi odpowiedzialności za ewentualne błędy wynikające z przedstawionych informacji otrzymanych od użytkownika/sprzedawcy/zamawiającego wycenę, jeśli brak podstaw do kwestionowania ich zgodnie ze stanem rzeczywistym lub te ustalenie stanu rzeczywistego przez rzeczoznawcę było niemożliwe lub znacznie utrudnione.

Ü Wyposażenie standardowe wg. Info - Ekspert/Eurotax. Rzeczoznawca nie ponosi odpowiedzialności za ewentualne błędy programu. Opis stanu technicznego pojazdu jest ważny na dzień oględzin. Rzeczoznawca nie bierze odpowiedzialności za zmiany stanu pojazdu wynikające z dalszej eksploatacji lub postoju (np. uszkodzenie akumulatora, powłoki, uszkodzenie lub powstanie ognisk korozji, uszkodzenie układu hamulcowego, itp.)

Ü Jeśli elementy jednostki napędowej, układu przeniesienia napędu itp., są rozmontowane, rzeczoznawca nie weryfikuje kompletności poszczególnych układów. Możliwość wystąpienia braków w kompletacji (np. ze względu na wykorzystanie unieruchomionego pojazdu jako „dawcy części”).

Ü Nie weryfikowano odczytanego stanu drogomierza z zapisami w urządzeniach elektronicznych pojazdu.

Dokument wystawiony elektronicznie, wa ny bez podpisu

DOKUMENTACJA FOTOGRAFICZNA



Fot. nr 1



Fot. nr 2



Fot. nr 3



Fot. nr 4



Fot. nr 5



Fot. nr 6



Fot. nr 7



Fot. nr 8

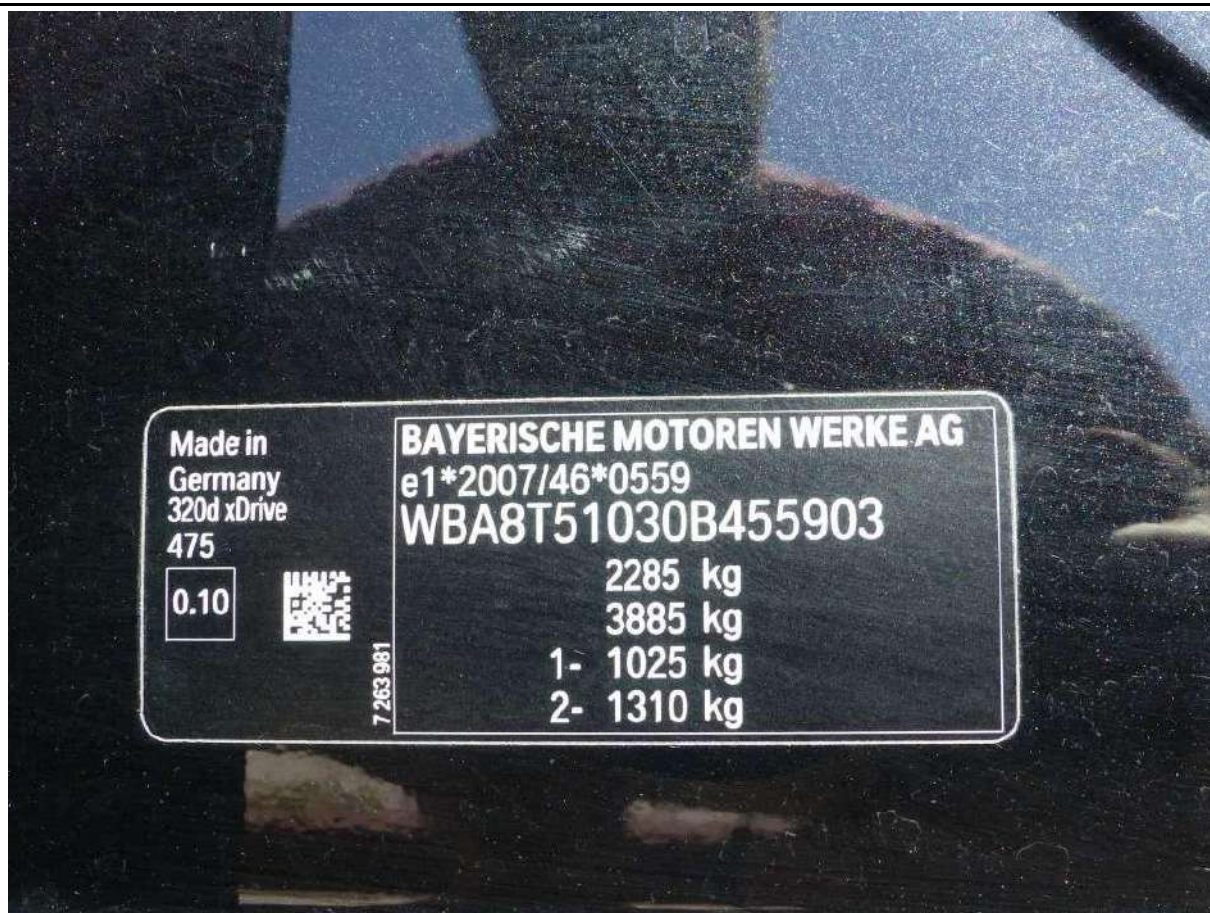

Fot. nr 9

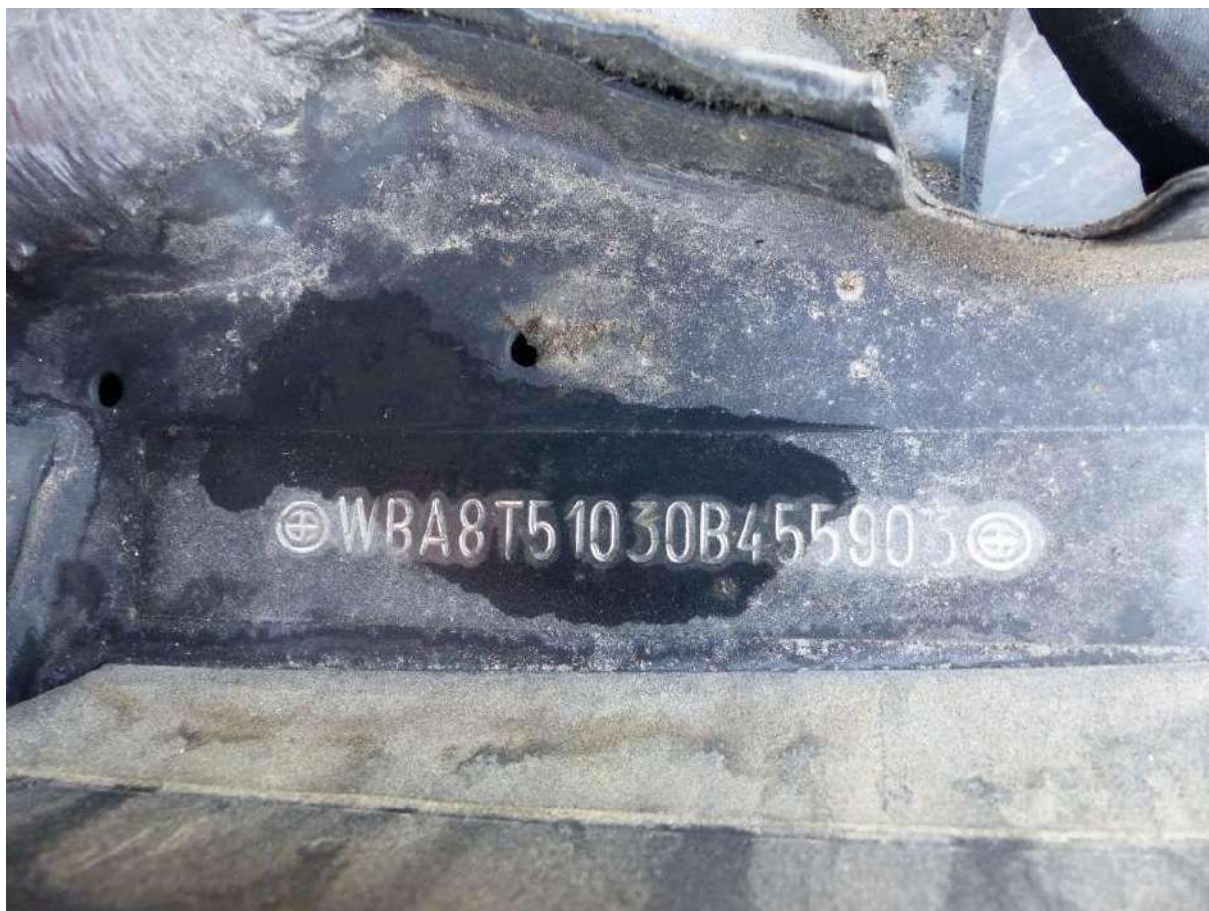

Fot. nr 10



Fot. nr 11



Fot. nr 12



Fot. nr 13



Fot. nr 14

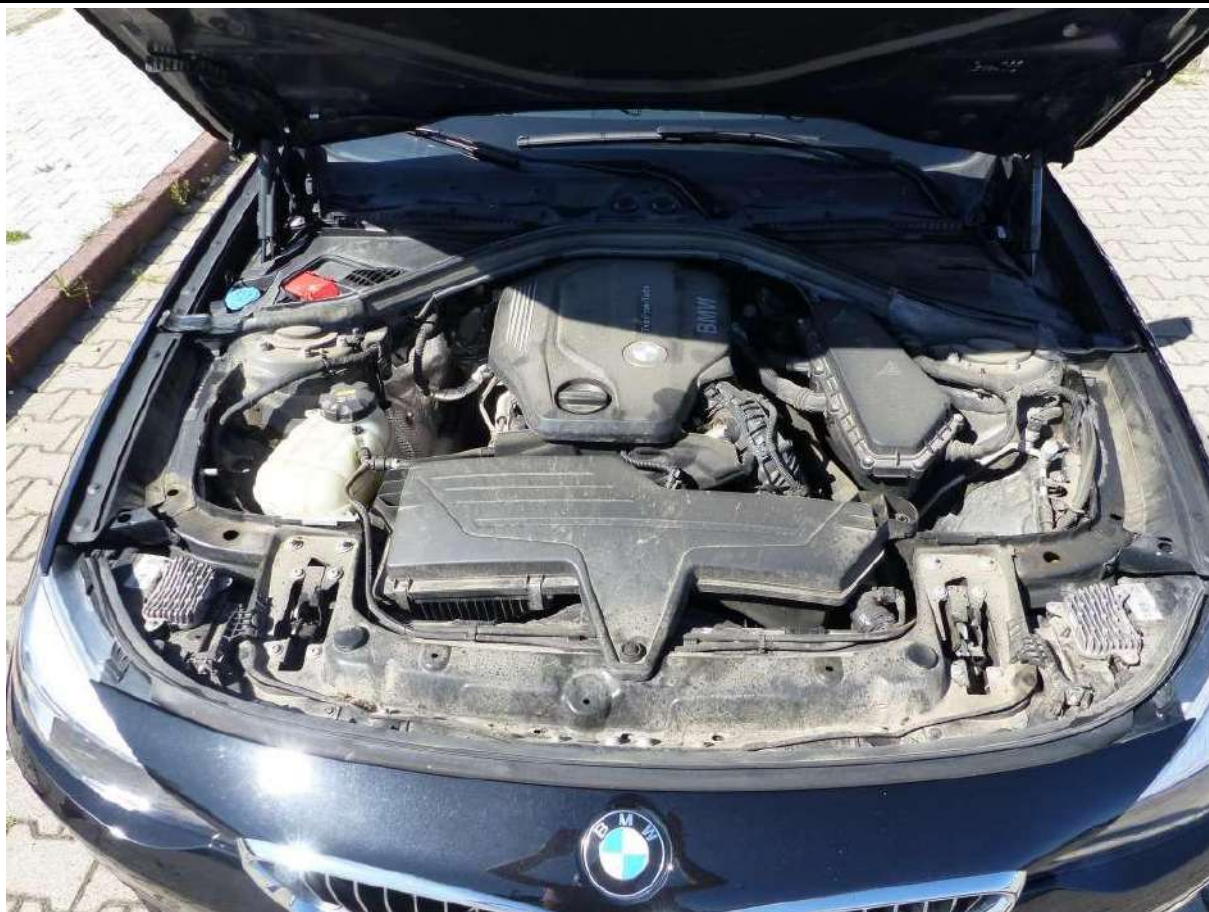

Fot. nr 15



Fot. nr 16



Fot. nr 17



Fot. nr 18



Fot. nr 19



Fot. nr 20



Fot. nr 21



Fot. nr 22



Fot. nr 23



Fot. nr 24



Fot. nr 25



Fot. nr 26



Fot. nr 27



Fot. nr 28



Fot. nr 29



Fot. nr 30



Fot. nr 31

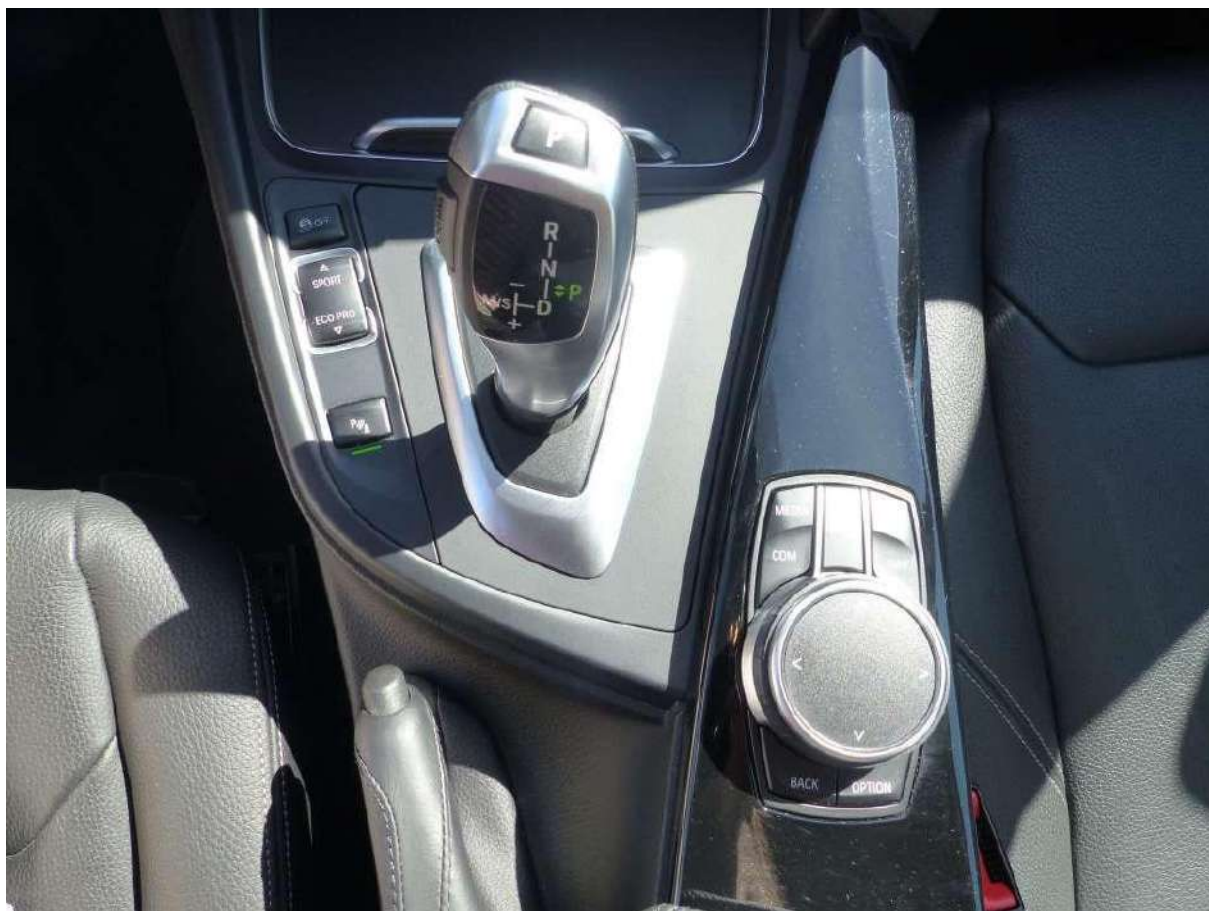

Fot. nr 32

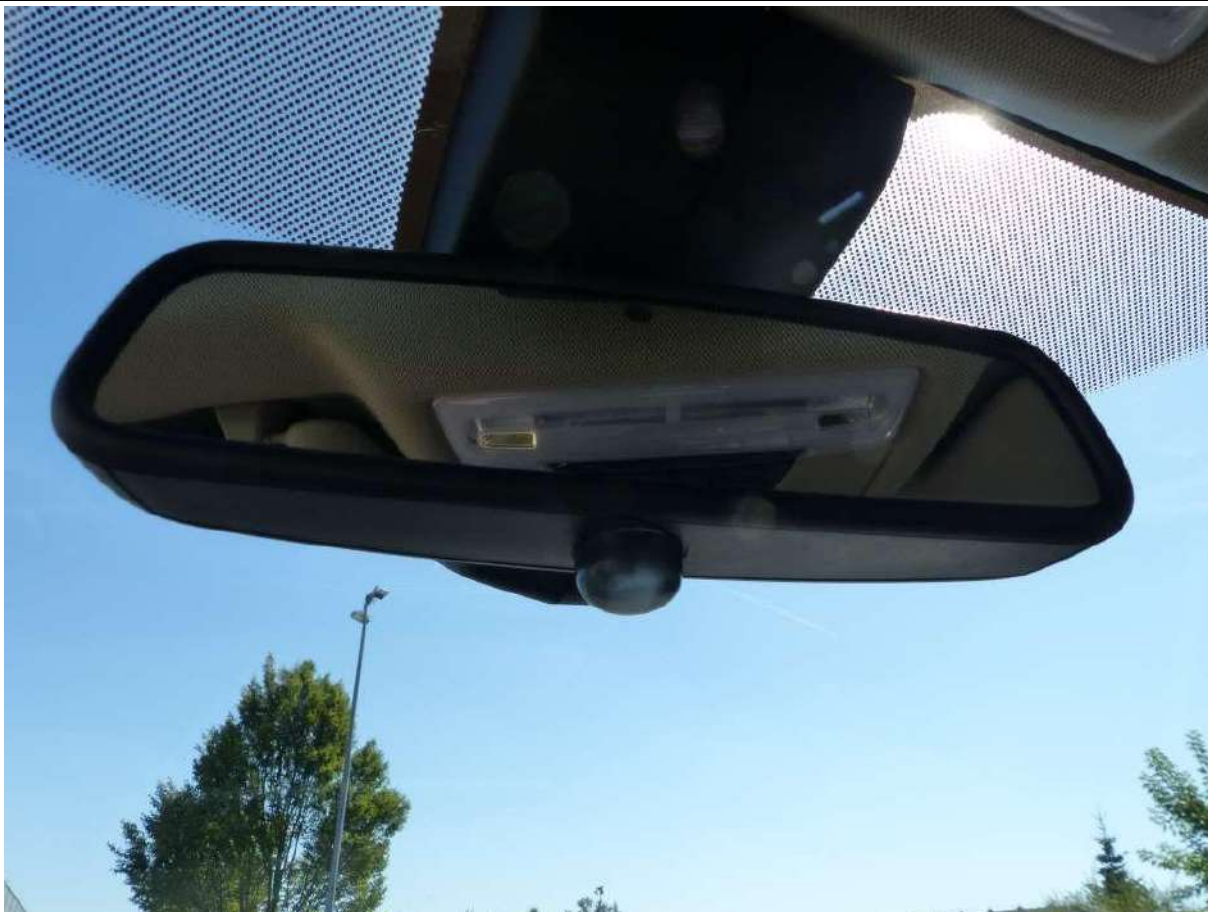

Fot. nr 33



Fot. nr 34



Fot. nr 35



Fot. nr 36



Fot. nr 37



Fot. nr 38



Fot. nr 39



Fot. nr 40



Fot. nr 41



Fot. nr 42



Fot. nr 43



Fot. nr 44



Fot. nr 45



Fot. nr 46



Fot. nr 47



Fot. nr 48



Fot. nr 49



Fot. nr 50



Fot. nr 51



Fot. nr 52



Fot. nr 53

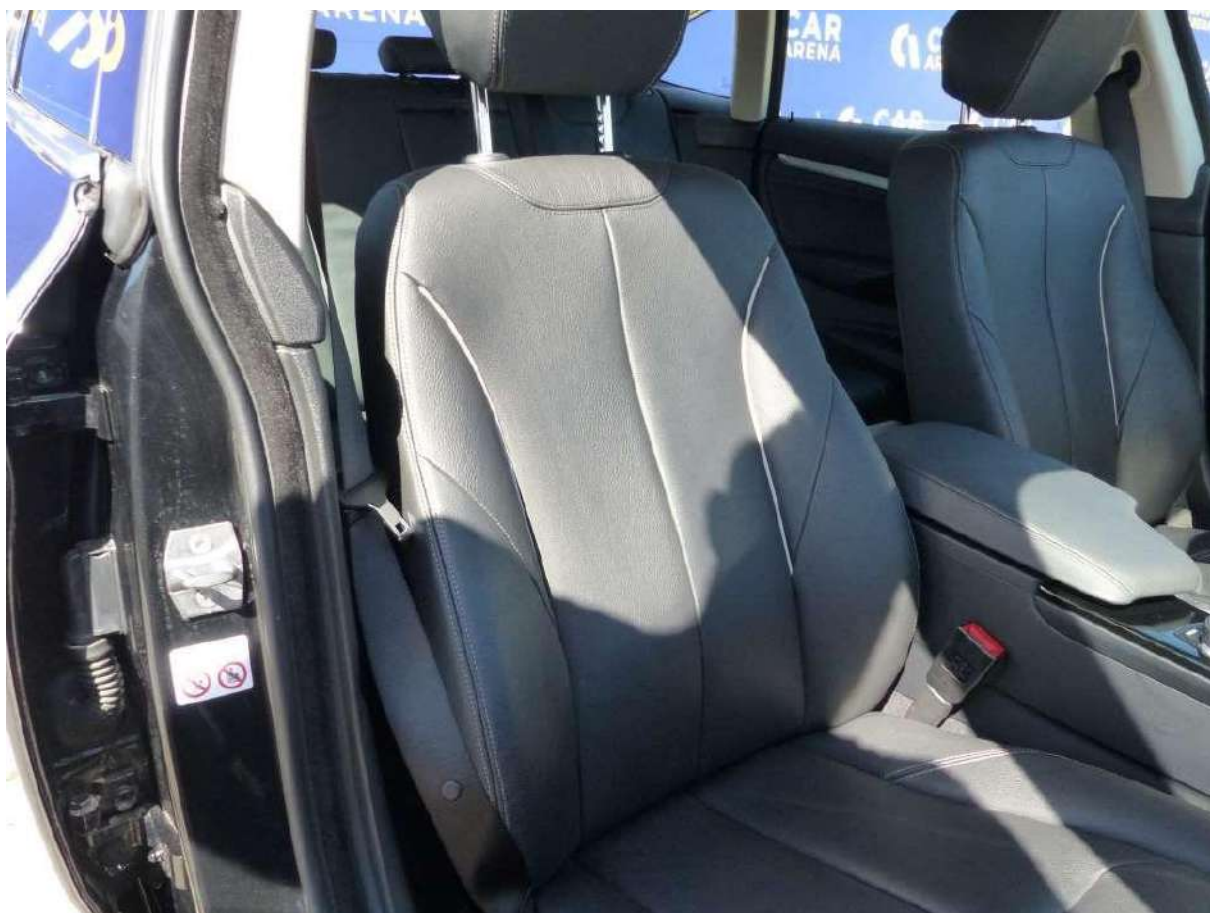

Fot. nr 54



Fot. nr 55

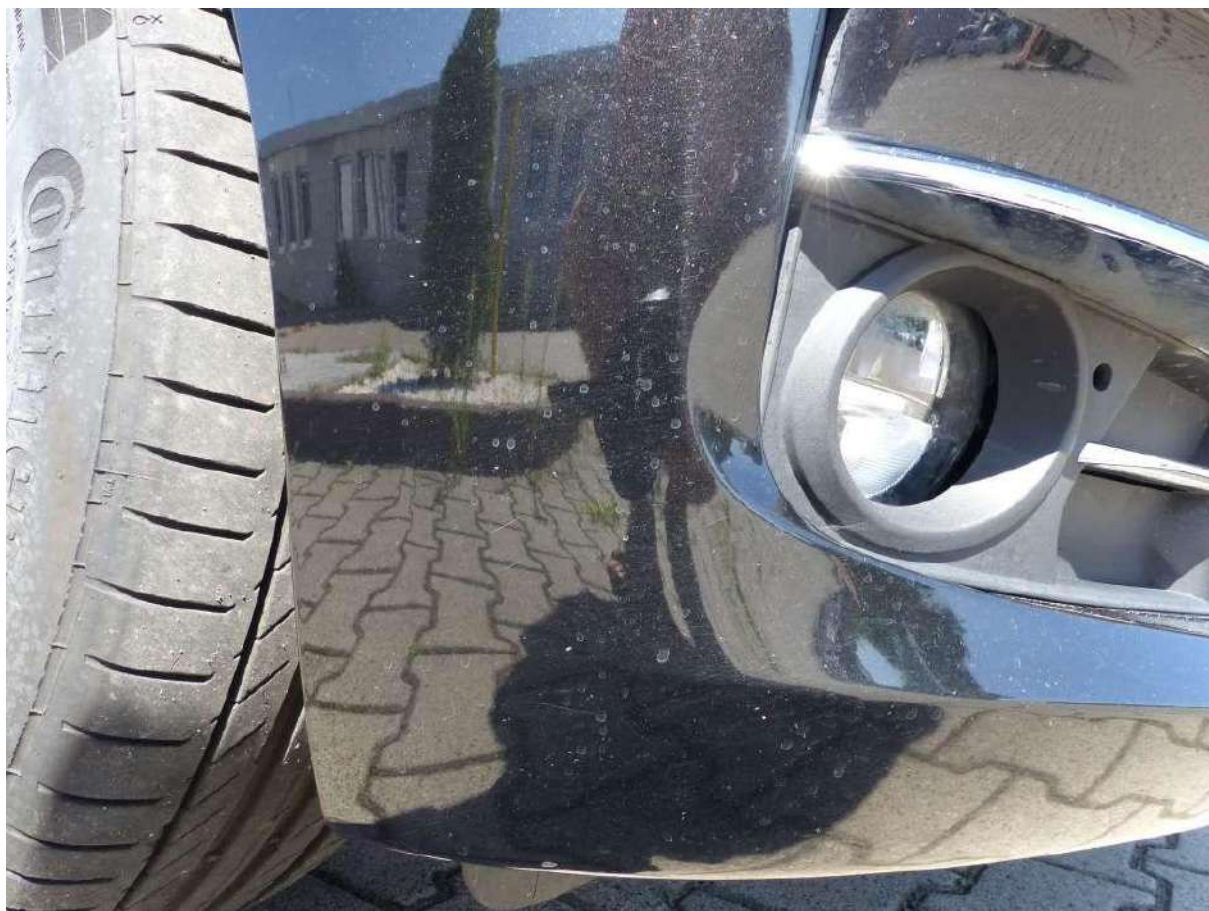

Fot. nr 56



Fot. nr 57



Fot. nr 58



Fot. nr 59

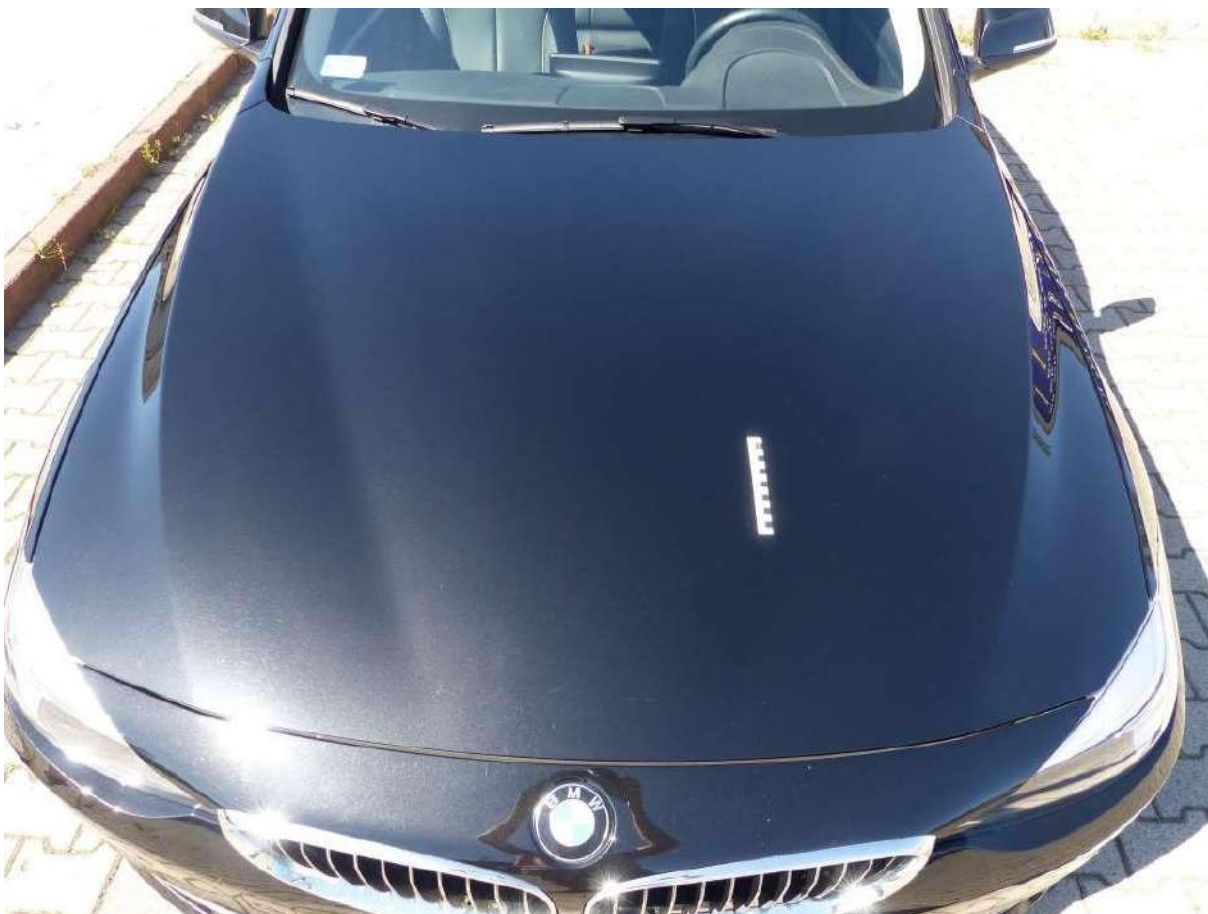

Fot. nr 60

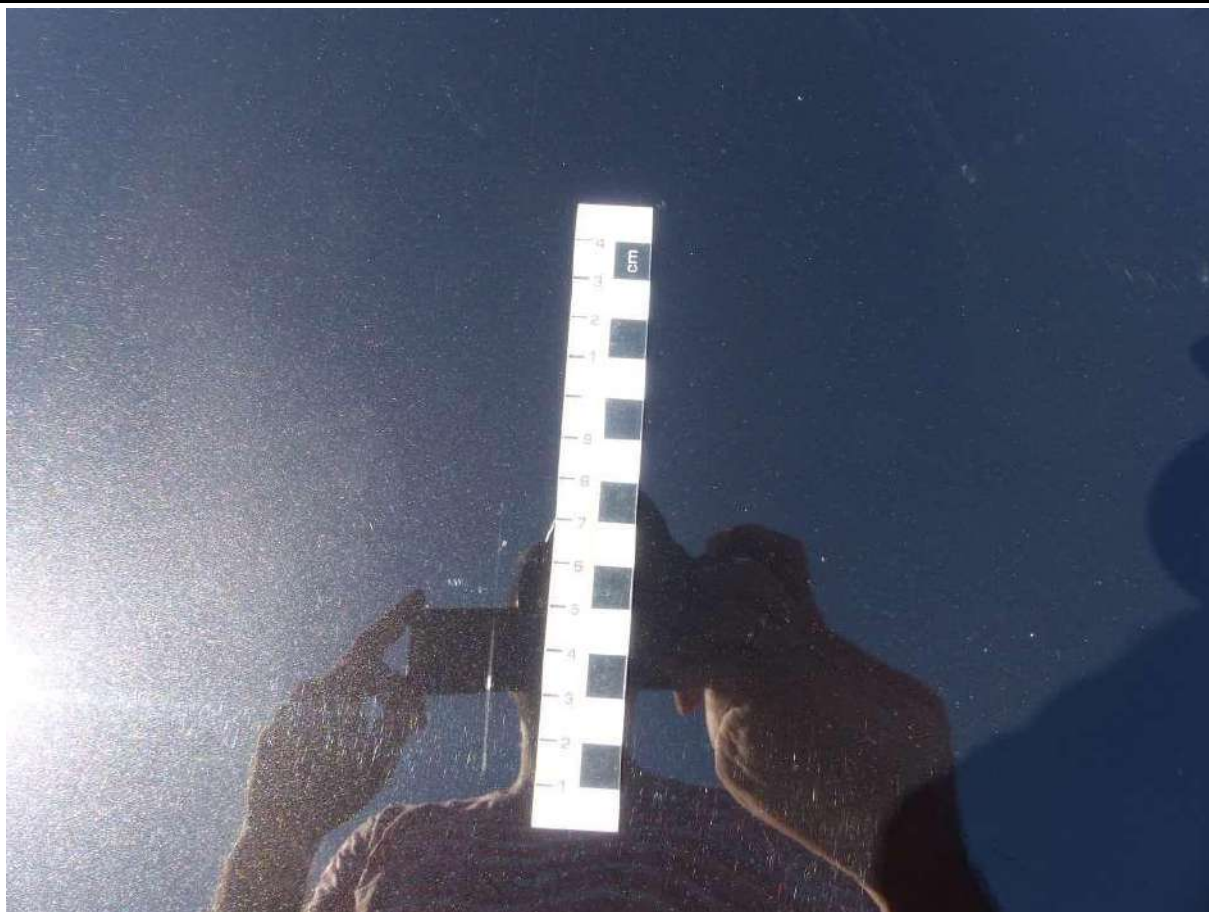

Fot. nr 61

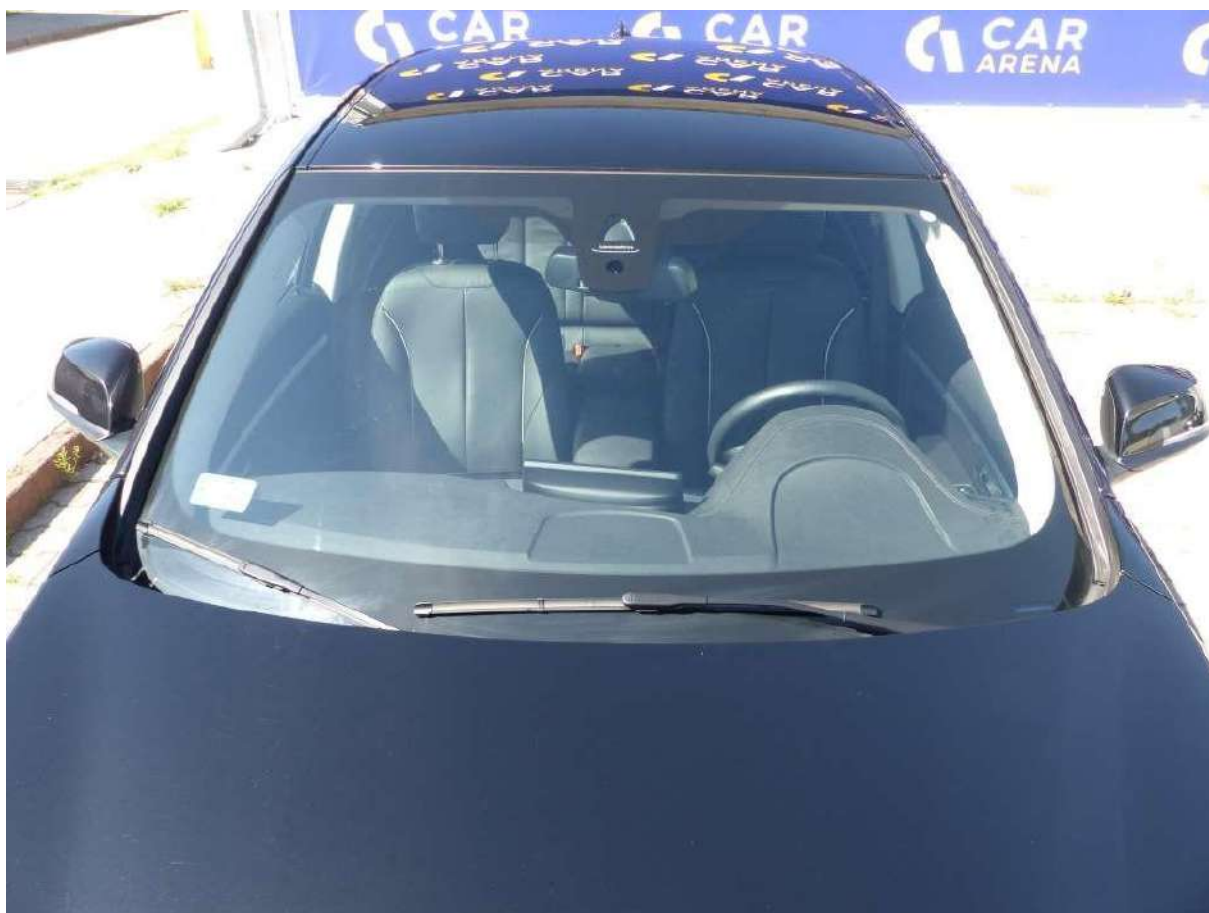

Fot. nr 62



Fot. nr 63



Fot. nr 64

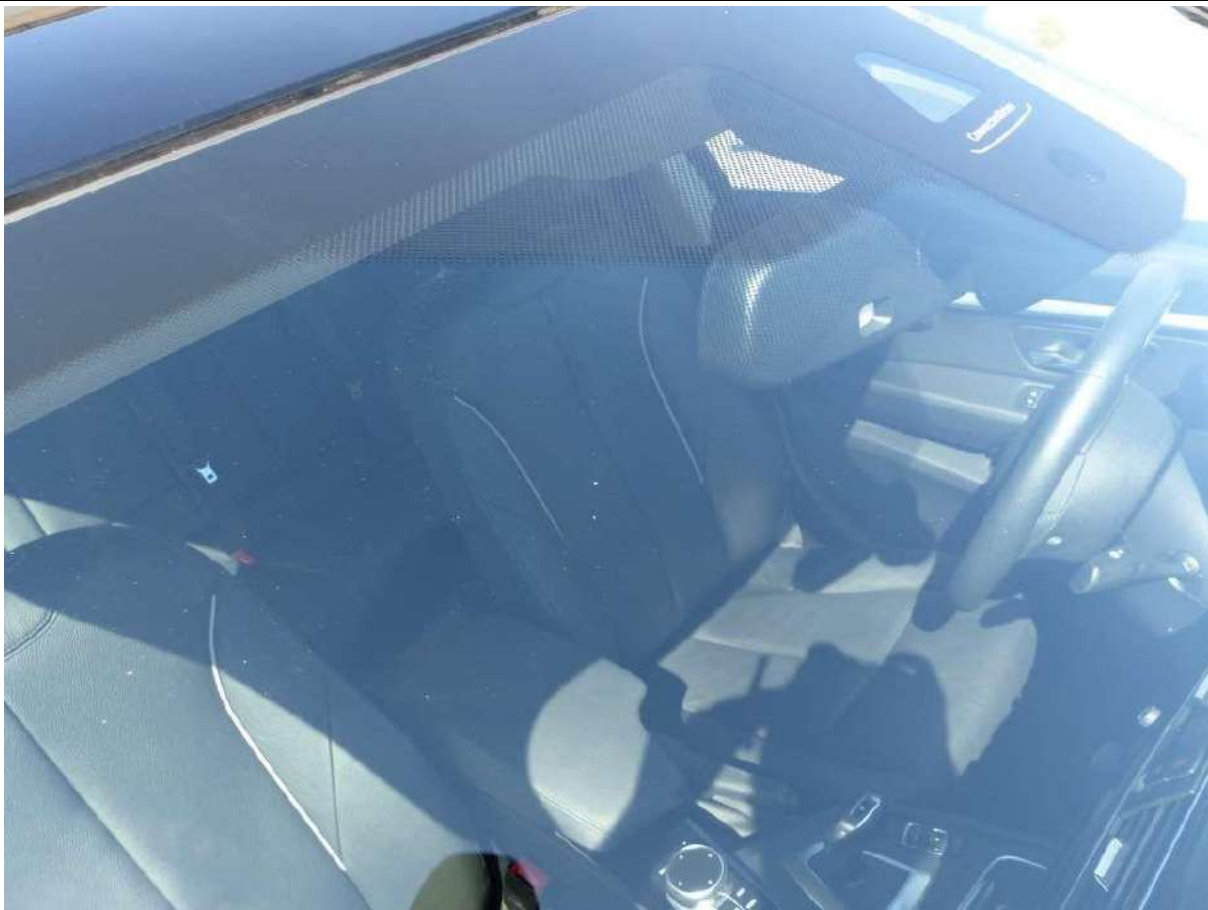

Fot. nr 65

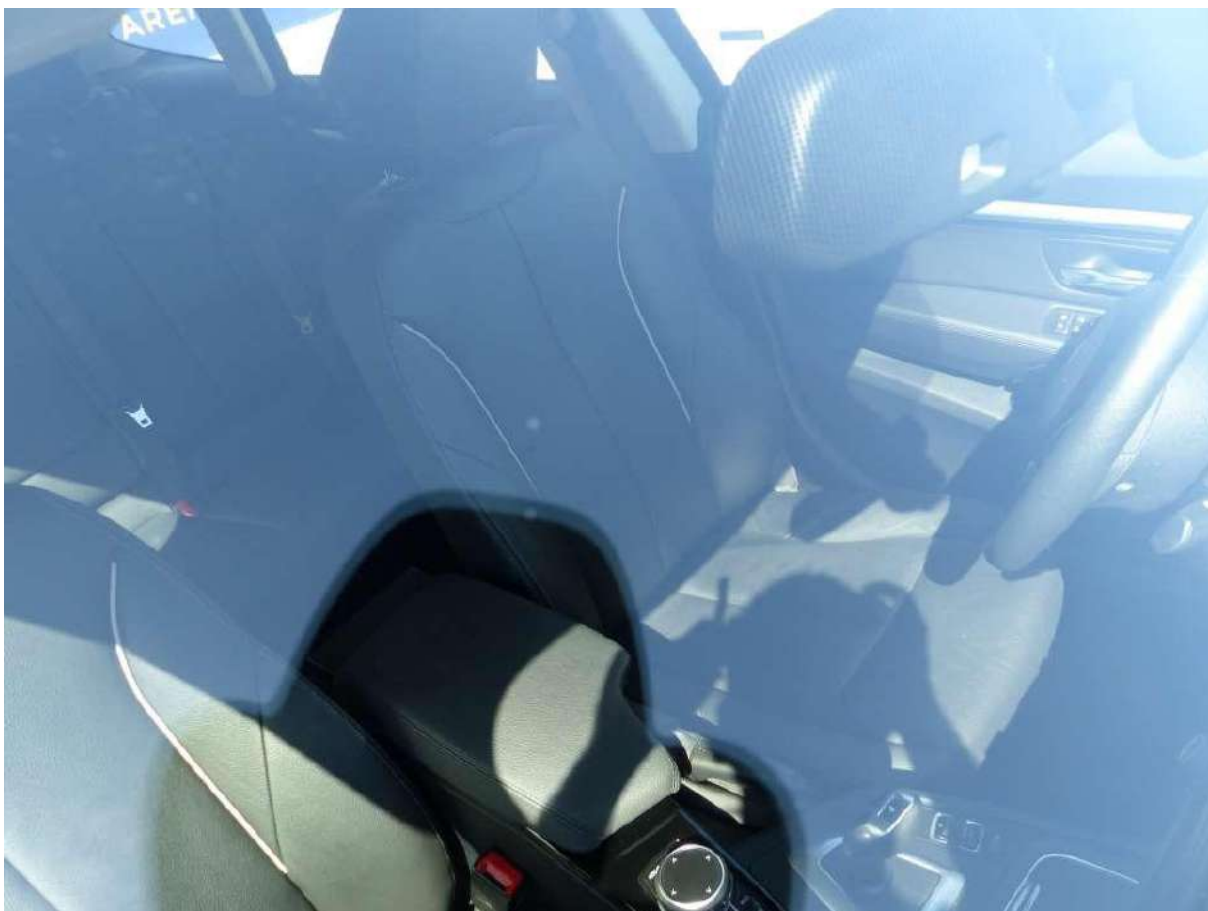

Fot. nr 66

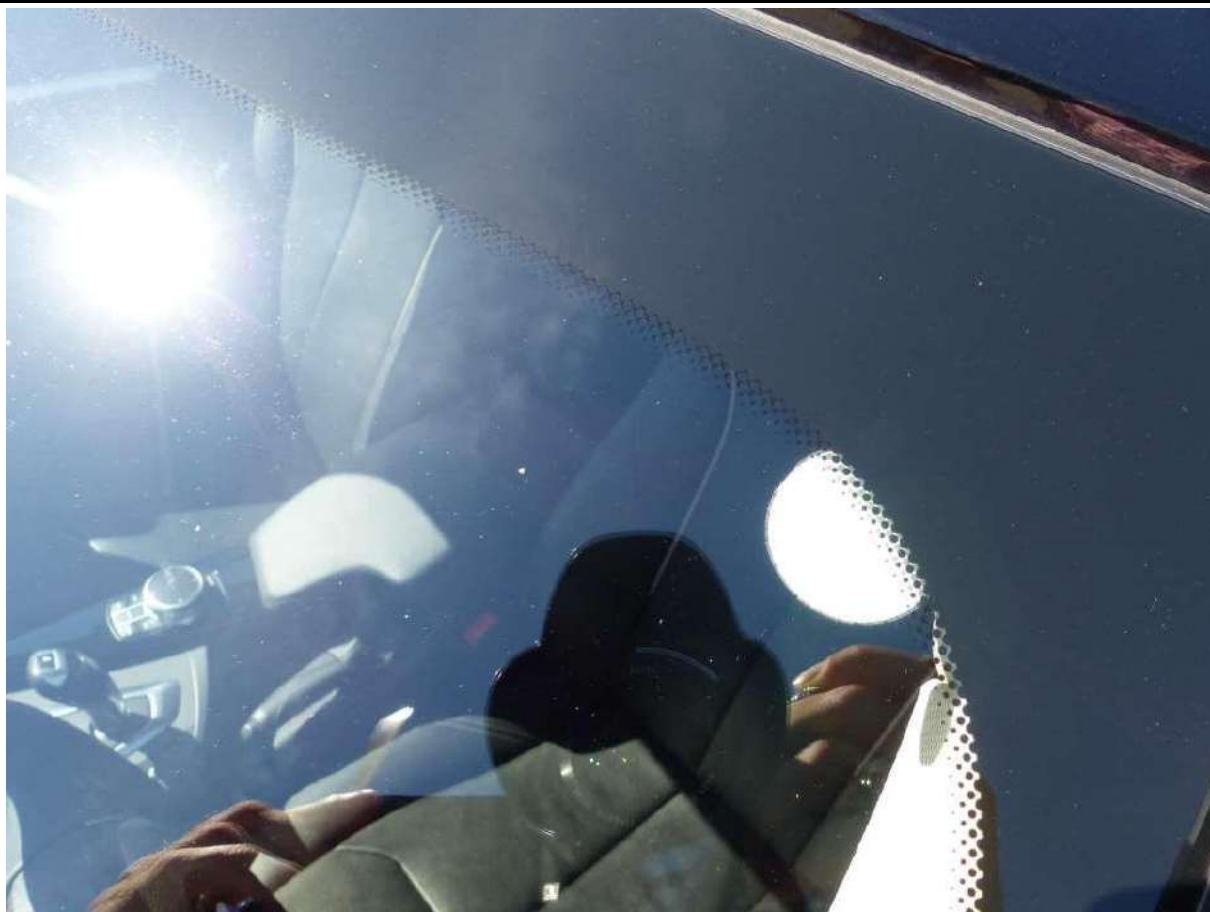

Fot. nr 67

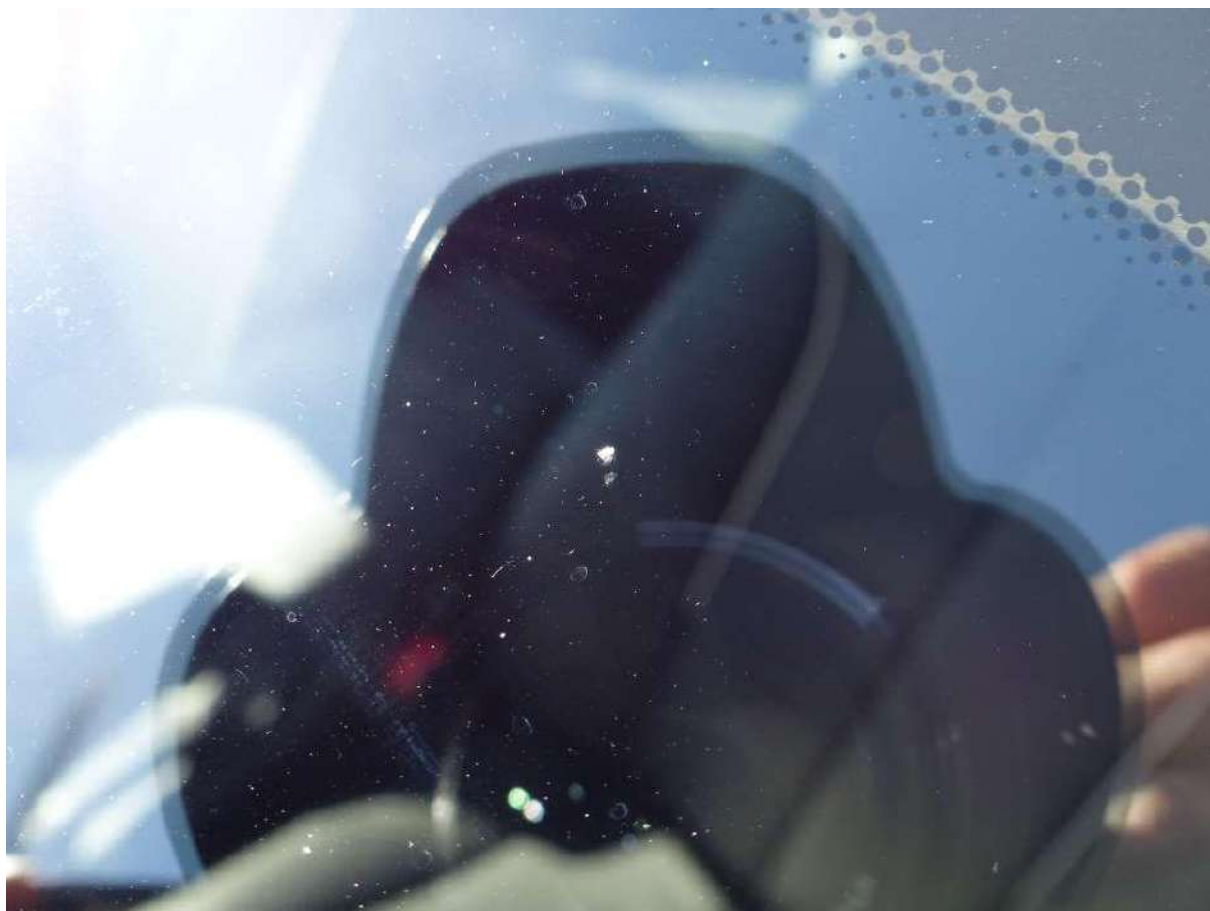

Fot. nr 68



Fot. nr 69



Fot. nr 70



Fot. nr 71

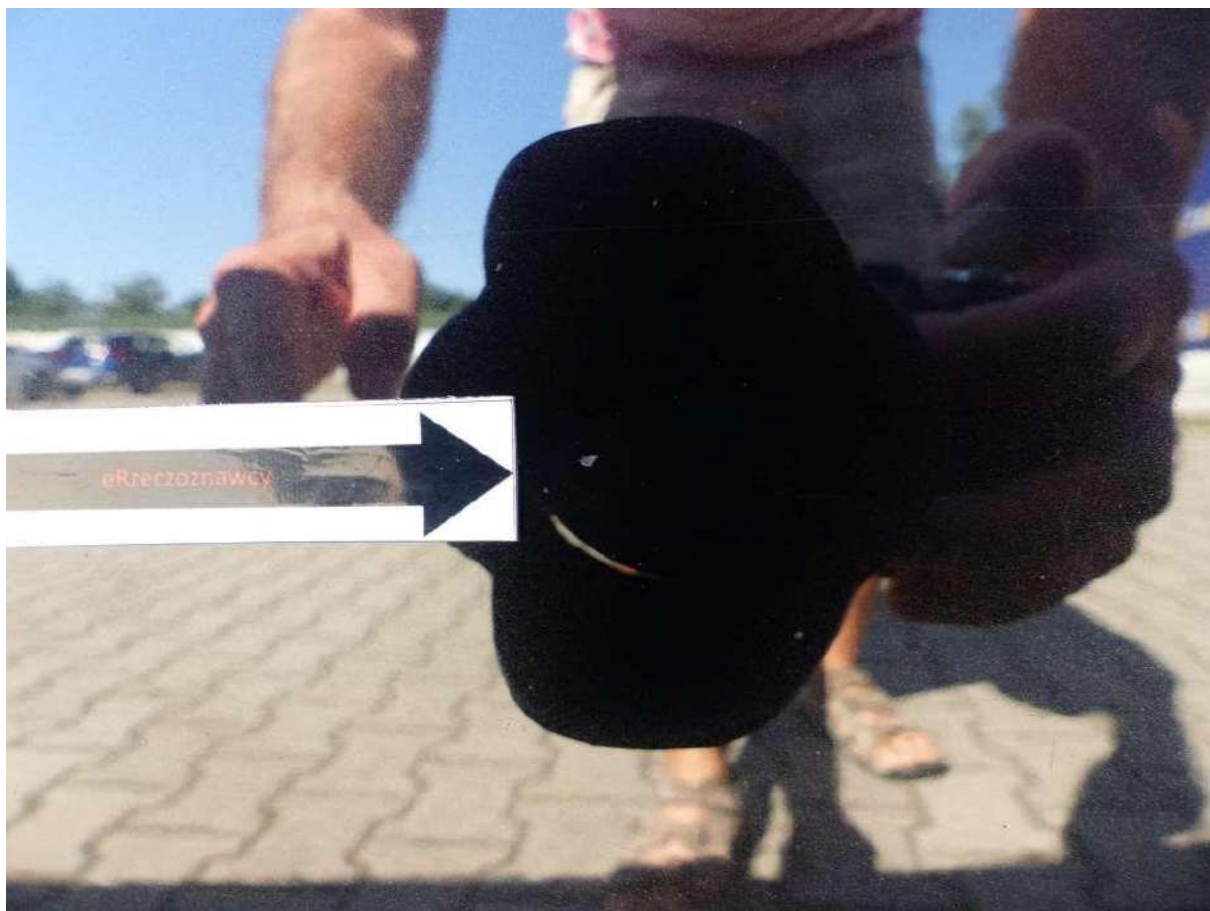

Fot. nr 72



Fot. nr 73



Fot. nr 74

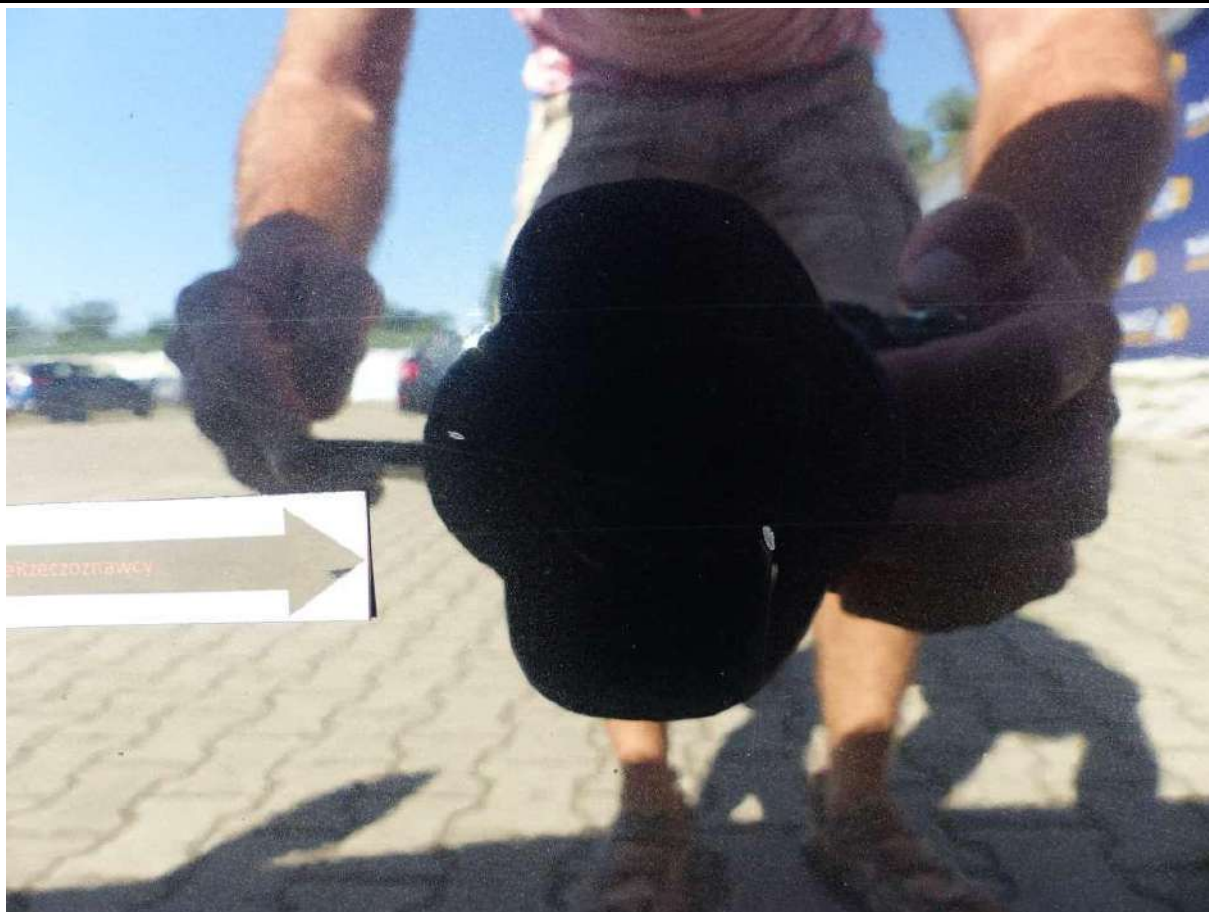

Fot. nr 75



Fot. nr 76



Fot. nr 77



Fot. nr 78



Fot. nr 79



Fot. nr 80



Fot. nr 81



Fot. nr 82



Fot. nr 83

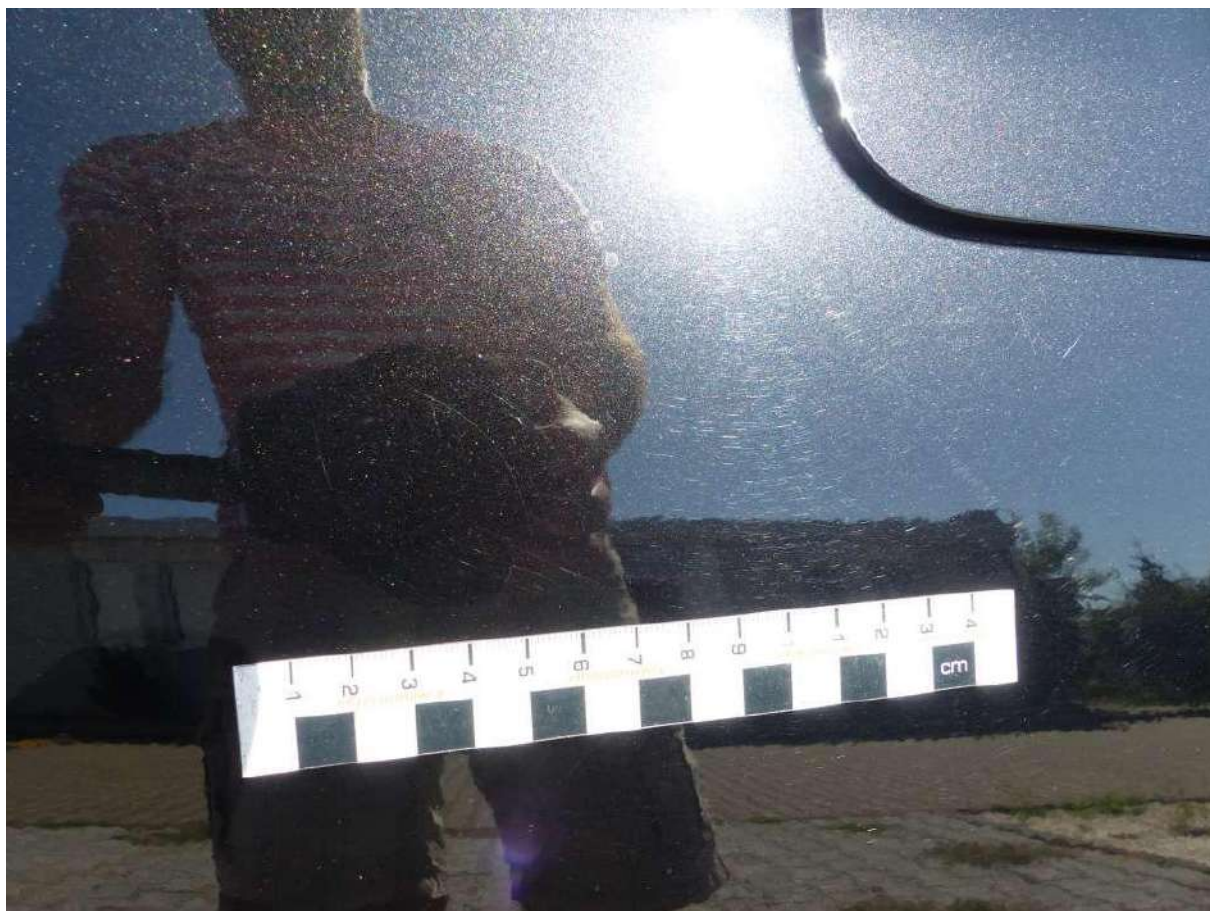

Fot. nr 84



Fot. nr 85



Fot. nr 86



Fot. nr 87

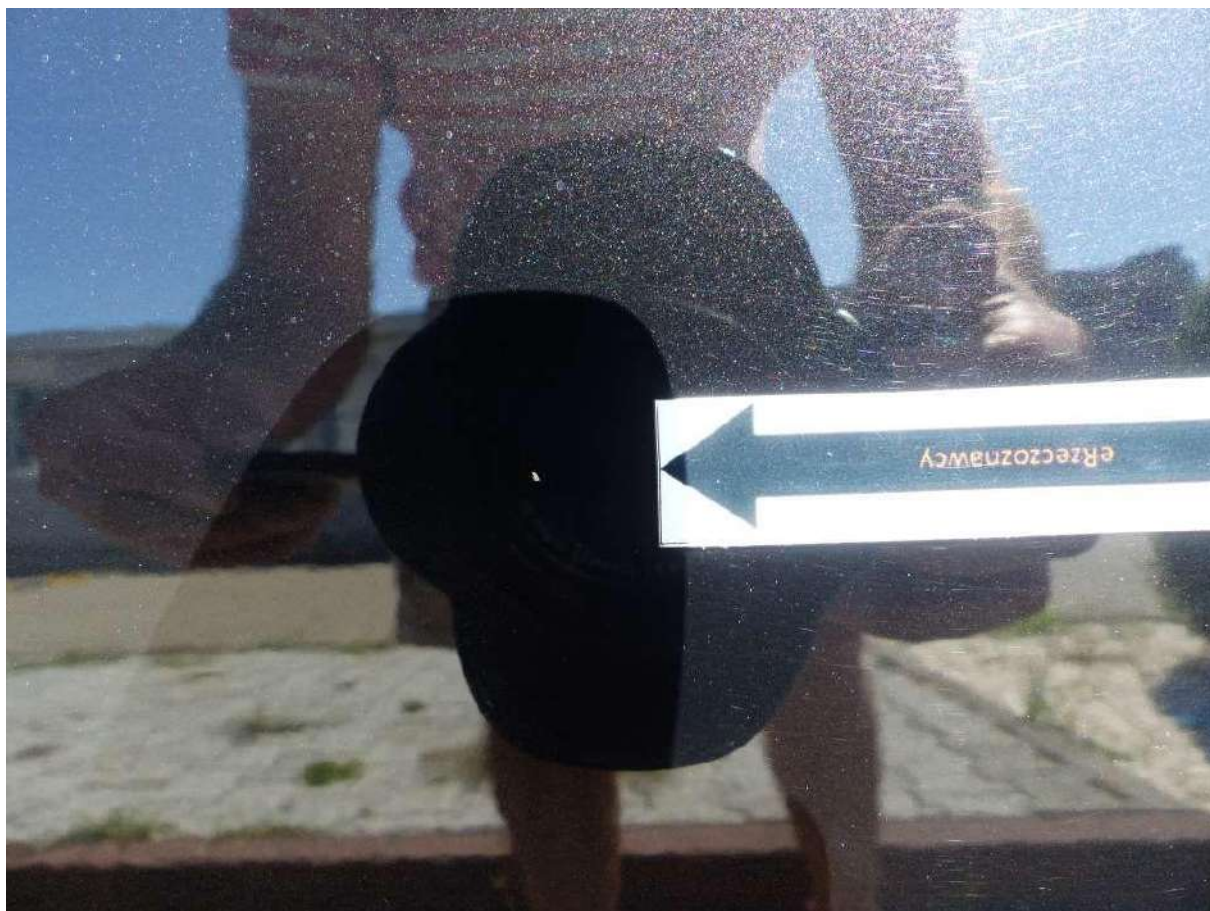

Fot. nr 88

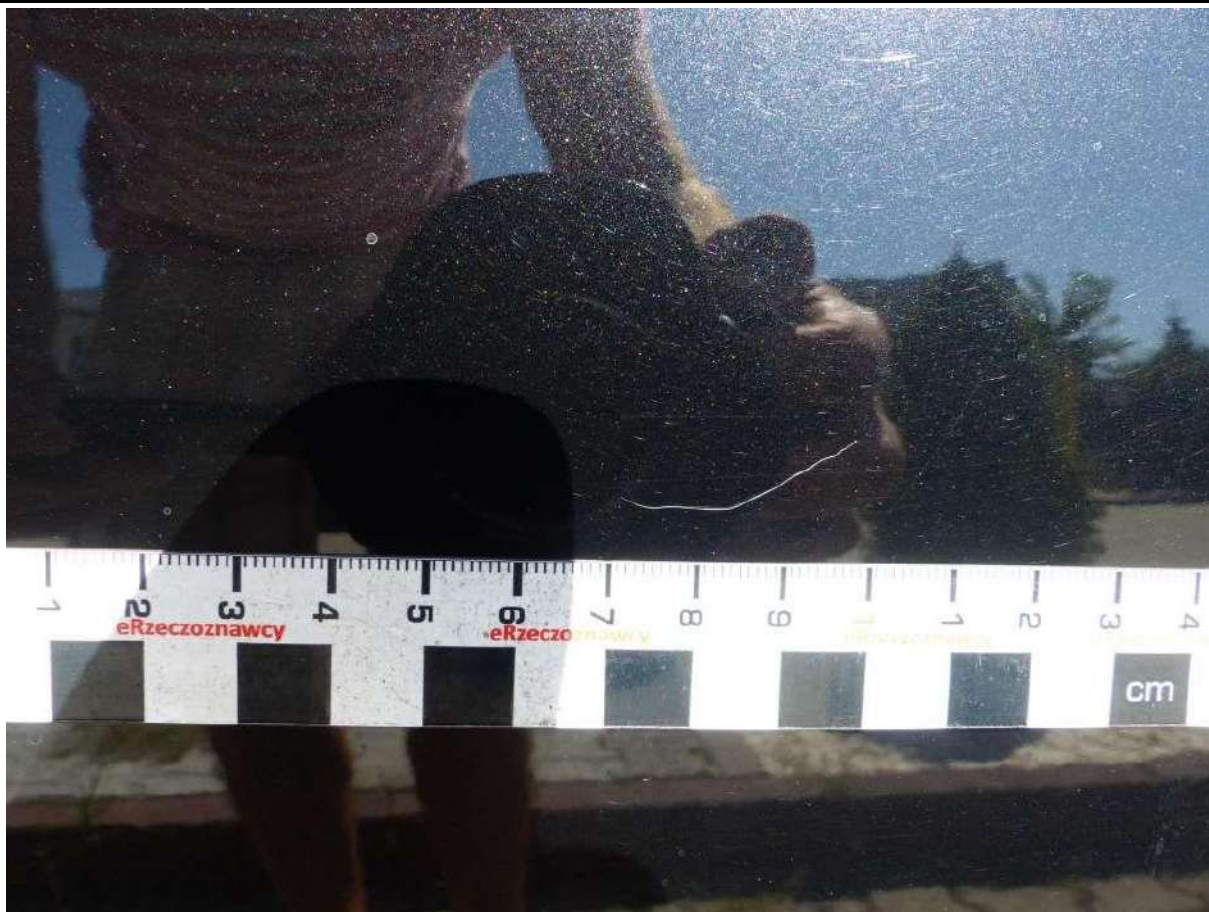

Fot. nr 89



Fot. nr 90



Fot. nr 91



Fot. nr 92

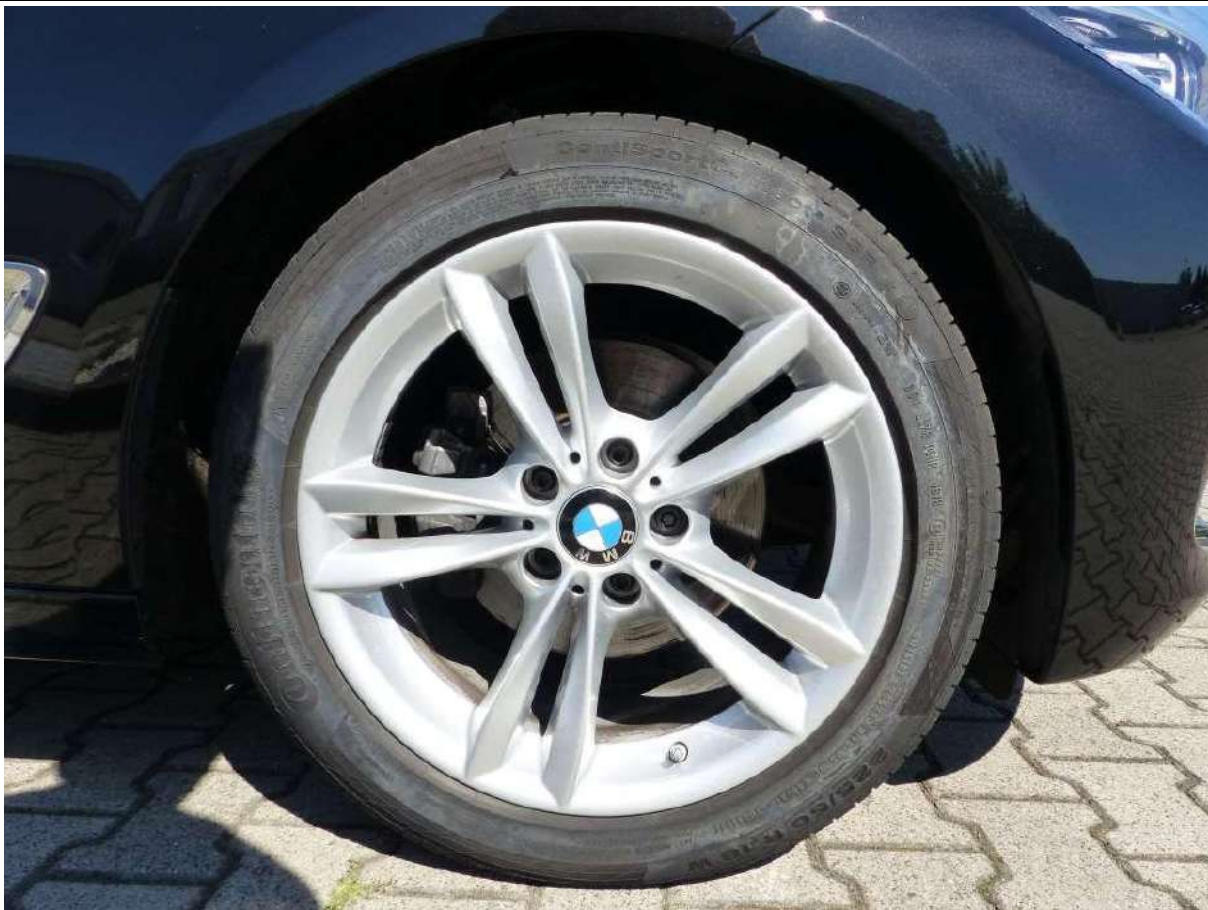

Fot. nr 93



Fot. nr 94



Fot. nr 95

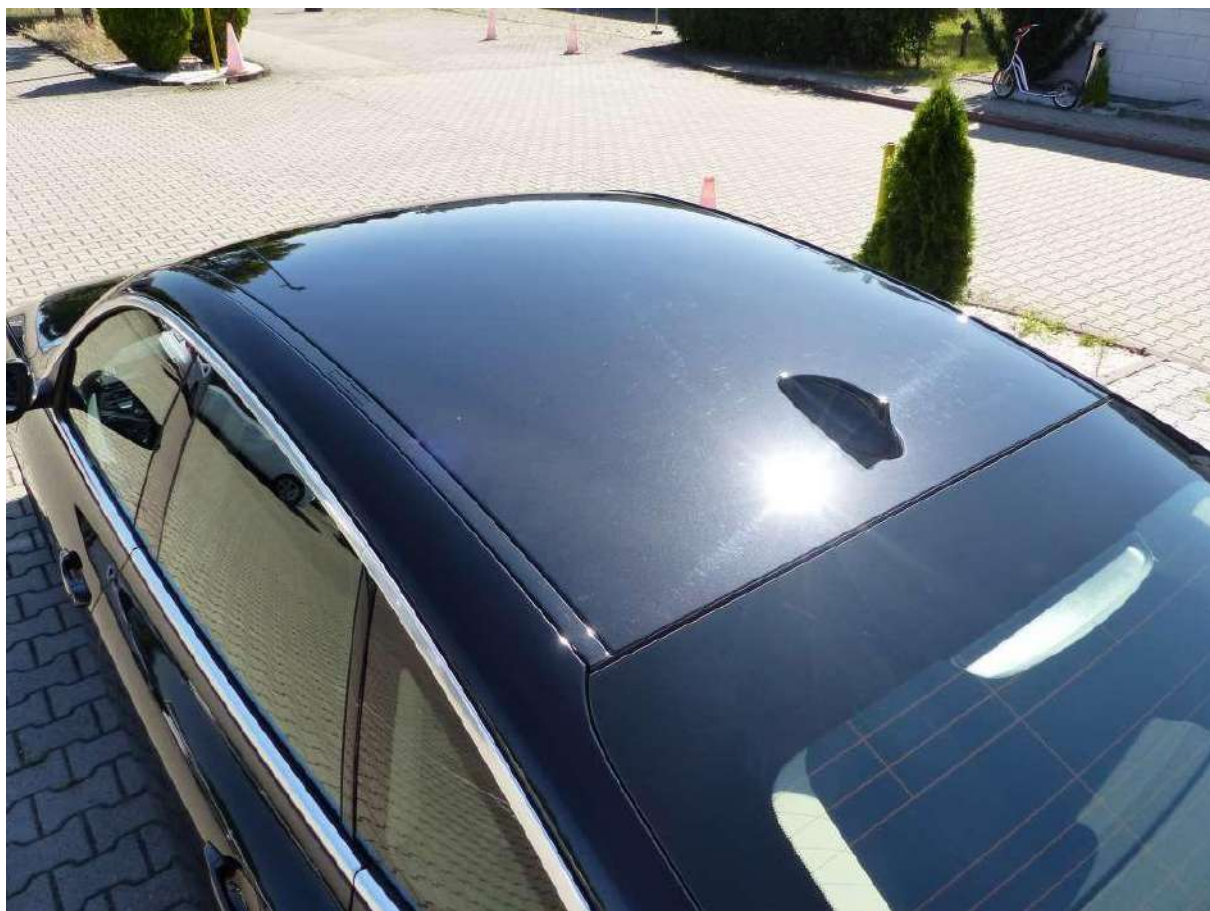

Fot. nr 96



Fot. nr 97



Fot. nr 98

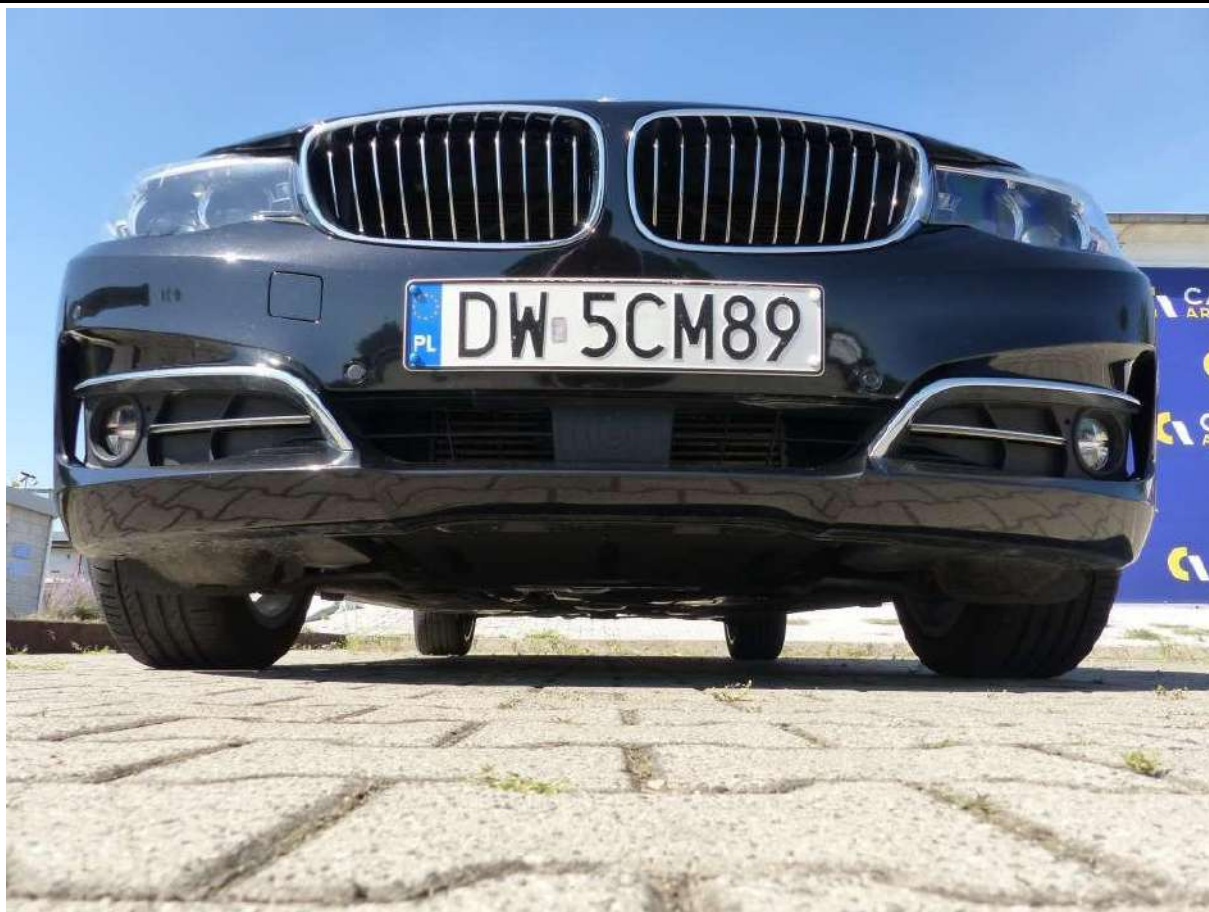

Fot. nr 99



Fot. nr 100



Fot. nr 101

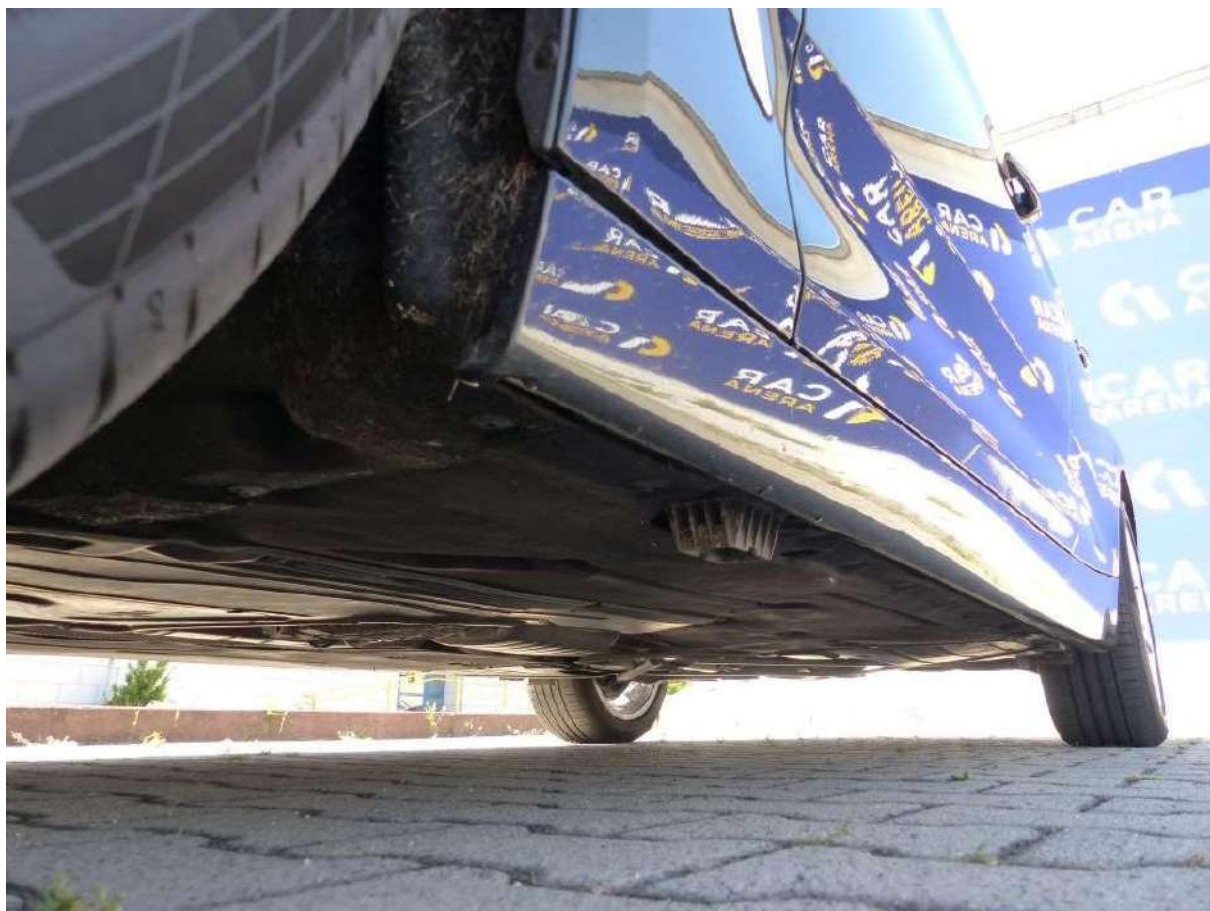

Fot. nr 102



Fot. nr 103



Fot. nr 104



Fot. nr 105

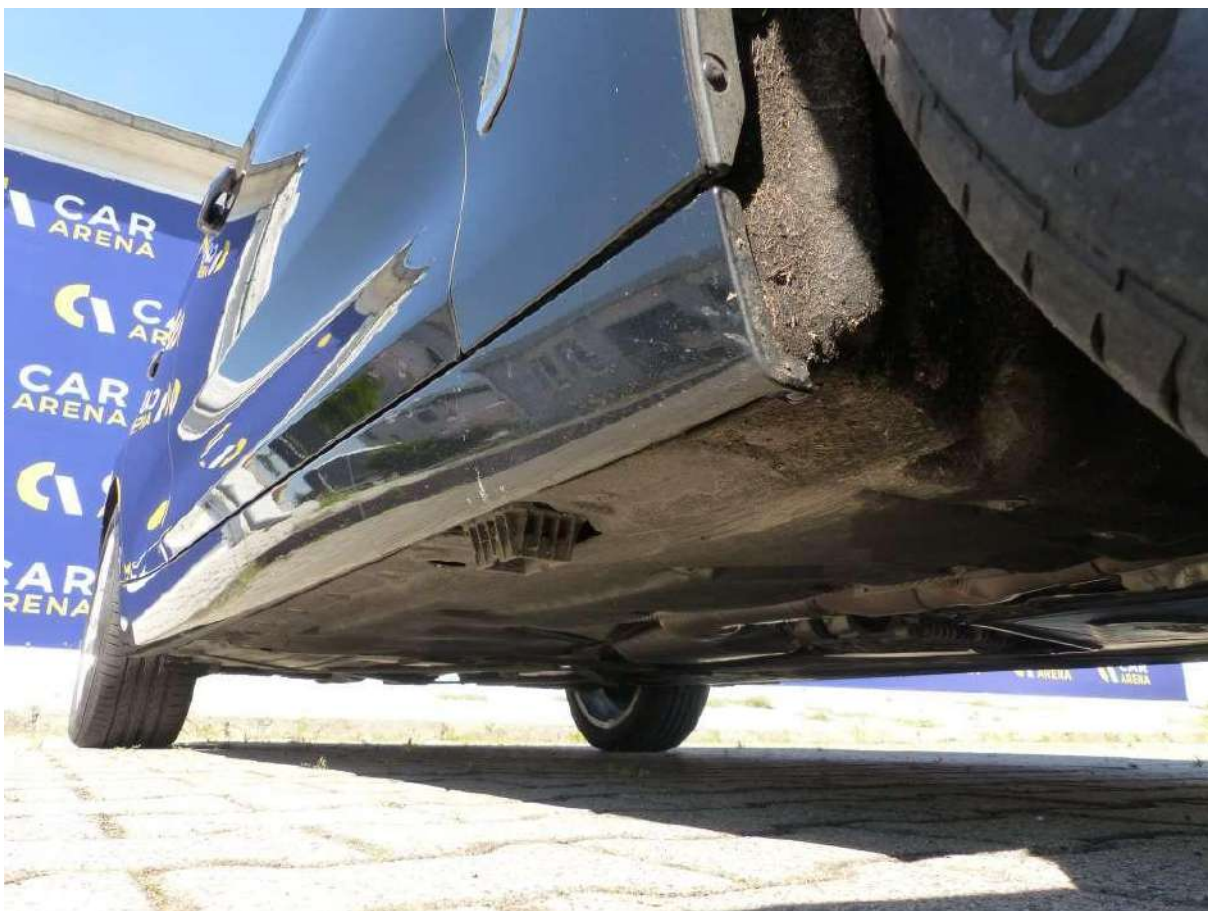

Fot. nr 106

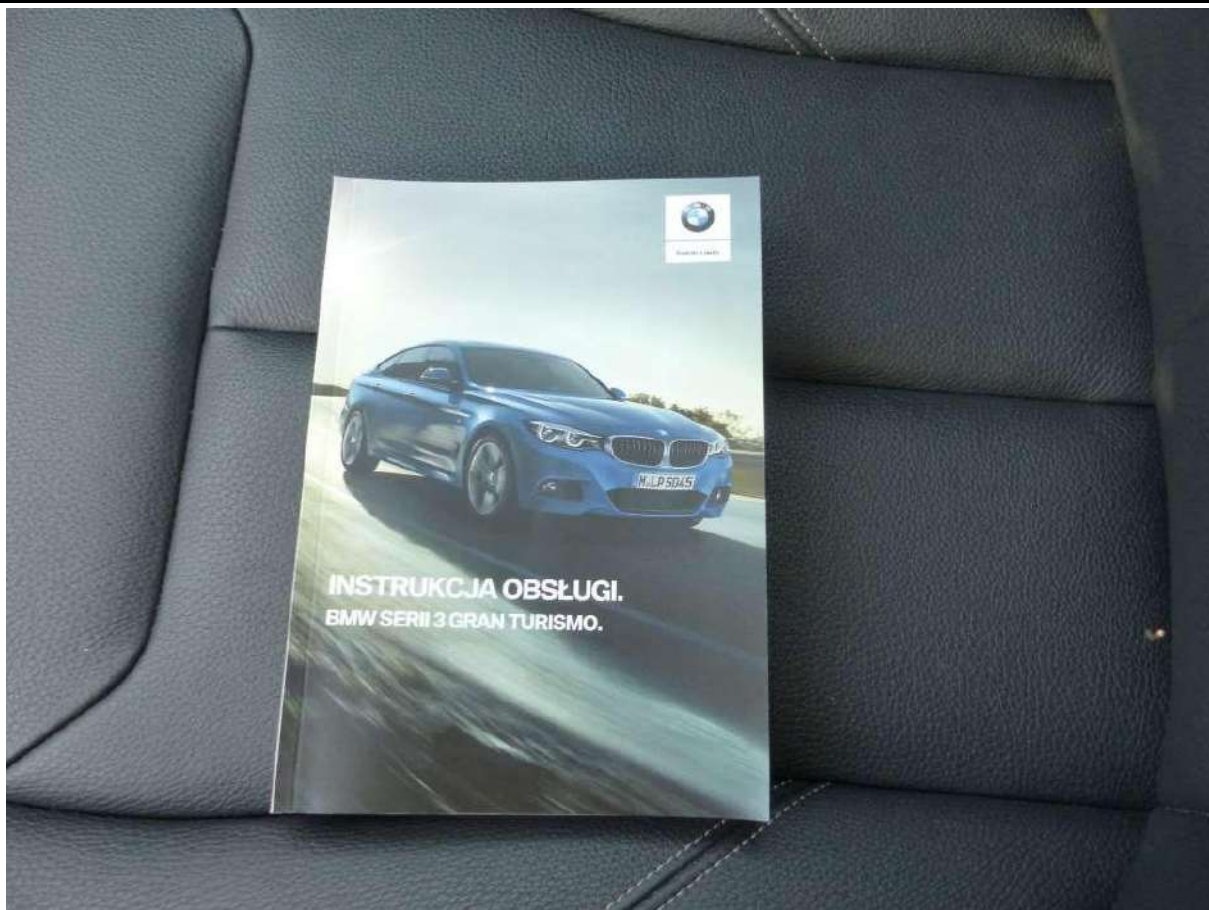

Fot. nr 107



Fot. nr 108



Fot. nr 109

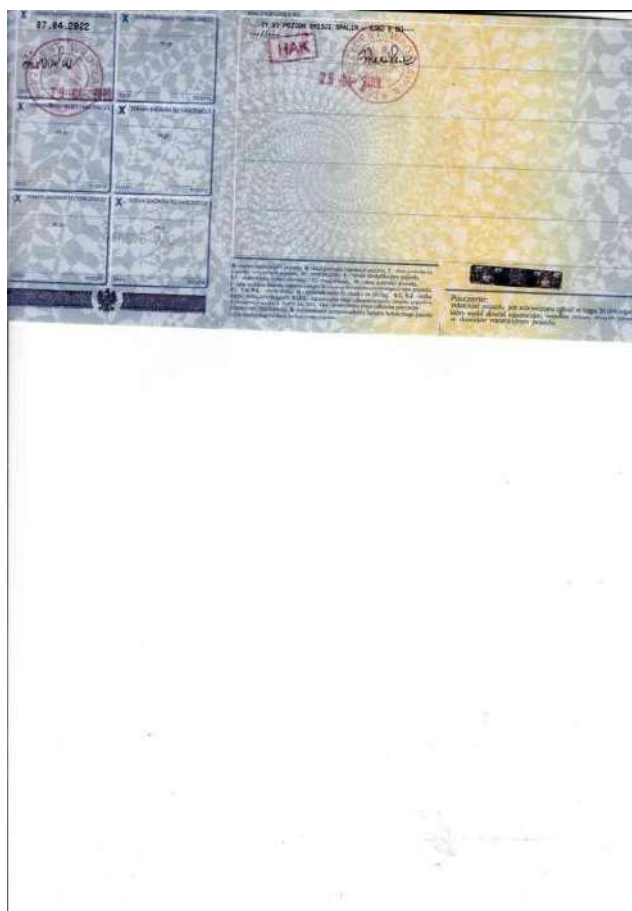

Fot. nr 110

Dokument wystawiony elektronicznie, wany bez podpisu