

Nr zlecenia: 04/07/08/2020/Car-Port STANDARD

z dnia: 2020/08/07

Zleceniodawca:

CARPORT - Aukcje Samochodowe
Prze mierowo
62-081 Baranowo

Rzeczoznawca:

Jarosław Sapak / zatw. Pion Weryfikacyjny eRzeczoznawcy



P o g l d o w y R a p o r t S t a n u T e c h n i c z n e g o

Zadanie: Ocena stanu technicznego i określenie wartości rynkowej pojazdu

DANE IDENTYFIKACYJNE POJAZDU		Dane: [O] VIII-2020	
Rodzaj pojazdu:	Samochód osobowy	VIN:	T M B E E 6 N H 4 G 4 5 4 4 1 1 1
Marka:	SKODA	Nr rejestracyjny:	PZ549KR
Model pojazdu:	Rapid Spaceback 1.6 TDI-CR MR`12	Nr Info-Ekspert:	034-03561
Wersja:	Ambition	Rok produkcji:	2016
Wskazanie drogomierza	113312 km		
Data pierwszej rejestracji	2016/05/11		
Data wykonania badania technicznego	2021/04/17		
Rodzaj nadwozia	hatchback 5 drzwiowy		
Dop. masa całkowita	1735 kg*		
Jednostka napędowa	z zapłonem samoczynnym		
Pojemność / Moc silnika	1598 ccm / 85kW (116KM)		
Doładowanie	Turbosp. z chłodn. powietrza		
Liczba cylindrów / Układ cylindrów / Liczba zaworów	4 / rzędowy / 16		
Rodzaj skrzyni biegów	manualna		
Rodzaj napędu	przedni (4x2)		
Kolor powłoki lakierowej, (rodzaj lakieru)	Czarny 2-warstwowy z efektem metalicznym		

WYPOSA ENIE STANDARDOWE

L.p.	Nazwa elementu wyposażenia	L.p.	Nazwa elementu wyposażenia
1	ABS - system zapobiegający blokowaniu kół	20	Radioodtwarzacz Skoda Auto Blues CD + MP3
2	Blokada mechanizmu różnicowego EDS	21	Siedzenia tylne dzielone asymetrycznie
3	Czujniki parkowania - tył	22	System elektronicznej kontroli toru jazdy ESP
4	Fotel kierowcy z regulacją wysokości	23	System monitorowania ciśnienia powietrza w oponach TPM
5	Fotel pasażera z regulacją wysokości	24	System p/porządkowy MSR
6	Głośniki 4 szt.	25	System p/porządkowy przy przyspieszaniu ASR
7	Kierownica wielofunkcyjna 3 ramienna	26	System pokolizyjny ACS
8	Klamki zewnętrzne w kolorze nadwozia	27	System Start/Stop
9	Klimatyzacja manualna Climatic	28	Szyba tylna ogrzewana
10	Kolumna kierownicy z regulacją wysokości i głębi	29	Szyby przednie regulowane elektrycznie
11	Komputer pokładowy	30	Szyby przyciemniane
12	Kurtyny powietrzne boczne	31	Szyby tylne regulowane elektrycznie
13	Lusterka zewnętrzne podgrzewane i regulowane elektrycznie	32	wiatła do jazdy dziennej
14	Pakiet Chrom	33	wiatła p/mgienne przednie
15	Podłokietnik centralny przedni	34	Tarcze kół stalowe 15" opony 185/60
16	Poduszka powietrzna kierowcy	35	Układ wspomagania nagłego hamowania HBA
17	Poduszka powietrzna pasażera z możliwością odłączenia	36	Wyświetlacz Maxi-DOT
18	Poduszki powietrzne boczne	37	Zamek centralny zdalnie sterowany
19	Półka nad przestrzenią bagażową	38	Zderzaki w kolorze nadwozia

WYPOSA ENIE DODATKOWE

L.p.	Nazwa elementu wyposażenia
1	Autoalarm z zabezpieczeniem wnętrza i blokadą odholowania
2	Czujniki parkowania - przód/tył (dopłata)
3	Kierownica wielofunkcyjna 3 ramienna (dopłata)
	Dwignia zmiany biegów pokryta skórą
	Kierownica wielofunkcyjna
	Sterowanie radiem w kierownicy
	Dwignia hamulca ręcznego pokryta skórą
	Kierownica 3-ramienna
	Kierownica pokryta skórą
	Sterowanie telefonem w kierownicy
4	+Koło zapasowe dojazdowe
5	Lakier metalizowany
6	Listwy boczne w kolorze nadwozia
7	Pakiet Zimowy
	Dysze spryskiwaczy podgrzewane
	Fotel kierowcy podgrzewany
	Fotel pasażera podgrzewany
8	Tarcze kół aluminiowe 15" białe

OPIS ZAMONTOWANEGO W POJE DZIE OGUMIENIA

Koło	Marka, typ	Bieżnik [mm]
Przednie lewe:	FIRESTONE 195/55 R15 85V FHSZ 90 TL	4,5
Przednie prawe:	FIRESTONE 195/55 R15 85V FHSZ 90 TL	3,7
Tylne lewe:	FIRESTONE 195/55 R15 85V FHSZ 90 TL	5,0
Tylne prawe:	FIRESTONE 195/55 R15 85V FHSZ 90 TL	5,0

KOREKTY WARTO CI POJAZDU

KOREKTA ZA WYPOSA ENIE	(+)
KOREKTA ZA PRZEBIEG	(-)
KOREKTY RÓ NE:	
Stan utrzymania i dba o pojazd	(-)
Zadana szacunkowa korekta z tytułu wcze niejszych napraw	(-)
Regionalna sytuacja rynkowa	(-)
Korekta Aukcyjna	(-)
KOREKTY RÓ NE RAZEM	(-)
KOREKTA ZA OGUMIENIE	(-)

UWAGI RZECZOZNAWCY DOTYCZ CE WYCENY

Szybka sprzeda - sprzeda do 6 miesi cy" - dodatkowy współczynnik wyceny pojazdu stosowany ze wzgl du na cel ekspertyzy, którym jest oferta aukcji internetowej prowadzonej przez Zleceniodawc i na jego zlecenie. Zastosowany współczynnik wynika z zasad wyceny zaaprobowanych przez Stowarzyszenie Rzeczoznawców Techniki Samochodowej i Ruchu Drogowego opisanego w punkcie 1.3 Instrukcji Okre lania Warto ci Pojazdów nr 1.2016, dla tego typu ofert.

Ujemna korekta "Regionalna sytuacja rynkowa" została zadana na podstawie analizy internetowych ofert sprzedaży pojazdów o zbli onych parametrach.

OPIS STANU TECHNICZNEGO ZESPOŁÓW POJAZDU**NADWOZIE - Szkielet i poszycia zewn trzne**

L.p.	Nazwa elementu	L / P	Rodzaj uszkodzenia	Opis	Fot. nr
1	Pokrywa przednia		Liczne wgniecenia		
2	Drzwi boczne tylne	L	Zarysowania powłoki lakierowej		
3	Drzwi boczne tylne	P	Wgniezione z zarysowaniami powłoki lakierowej		
4	Próg	P	Wgnieciony z zarysowaniami powłoki lakierowej		
5	Dach		Odpryski powłoki lakierowej z miejscow korozj blachy, wgniecenia		
6	Błotnik tylny	P	Wgnieciony z zarysowaniami powłoki lakierowej		

Na pozostałych elementach oblachowania bryły nadwozia stwierdzono równie typowe dla jego okresu eksploatacji uszkodzenia powłoki lakierowej (zarysowania, odpryski, itp.)

Na ca o ci nadowzia widoczne lady gradobicia (liczne wgniecenia na dachu, pokrywie przedniej oraz tylnej)

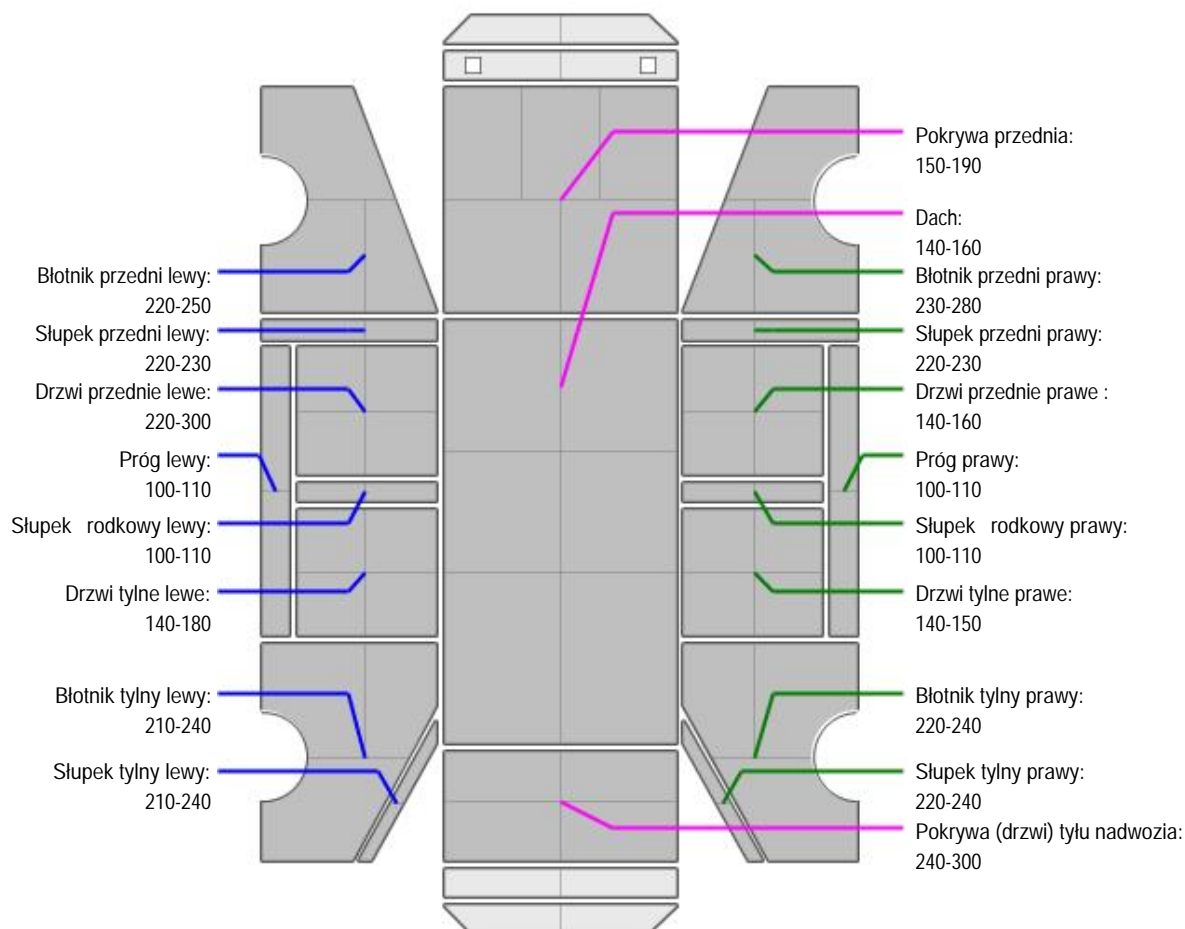
NADWOZIE – Opis powłoki lakierowej

L.p.	Nazwa elementu	L / P	Grubość powłoki [μm]	Opis
1	Pokrywa przednia		150-190	
2	Dach		140-160	
3	Blotnik przedni	L	220-250	
4	Próg	L	100-110	
5	Słupek przedni	L	220-230	
6	Drzwi przednie	L	220-300	
7	Słupek środkowy	L	100-110	
8	Drzwi tylne	L	140-180	
9	Blotnik tylny	L	210-240	
10	Słupek tylny	L	210-240	
11	Blotnik przedni	P	230-280	
12	Próg	P	100-110	
13	Słupek przedni	P	220-230	
14	Drzwi przednie	P	140-160	
15	Słupek środkowy	P	100-110	
16	Drzwi tylne	P	140-150	
17	Blotnik tylny	P	220-240	
18	Słupek tylny	P	220-240	
19	Pokrywa (drzwi) tyłu nadwozia		240-300	

Podane przedziały grubości powłoki lakierowej, dotyczą punktów pomiarowych. Nie mogą być traktowane jako gwarancja, że grubość powłoki lakierowej w innych punktach nie wykracza poza te przedziały. Pomiar powłoki lakierowej został wykonany urządzeniem bieżącym w posiadaniu rzeczoznawcy. Pomiar wykonany innym przyrządem może się różnić.



NADWOZIE – Wyposażenie zewnętrzne

L.p.	Nazwa elementu	L / P	Rodzaj uszkodzenia	Opis	Fot. nr
1	Zderzak przedni		Odpryski powłoki lakierowej		
2	Obudowa lusterka bocznego	L	Odpryski powłoki lakierowej		



NADWOZIE – Wyposażenie wewnętrzne

L.p.	Nazwa elementu	L / P	Rodzaj uszkodzenia	Opis	Fot. nr
1	Poszycie tablicy rozdzielczej		Zarysowania		
2	Wykładzina dachu (podsufitka)		Zabrudzona		

Wnętrze pojazdu nosi typowe dla jego okresu eksploatacji zabrudzenia oraz zużycie wszystkich elementów.

JAZDA KONTROLNA

- | | | |
|---|---------------------------------------|----------|
| 1 | Główna praca silnika | BEZ UWAG |
| 2 | Zmiana biegów, działanie sprzęgła | BEZ UWAG |
| 3 | Skuteczność hamulca zasadniczego | BEZ UWAG |
| 4 | Skuteczność hamulca pomocniczego | BEZ UWAG |
| 5 | Działanie drogomierza i szybkochodźcy | BEZ UWAG |

Próba ruchowa przeprowadzona na niewielkim dystansie, w warunkach parkingowych, z prędkością do 15 km/h.

DOKUMENTY I KOMPLETACJA POJAZDU

- | | | |
|---|------------------------|-----|
| 1 | Kluczyki (ilość sztuk) | 1 |
| 2 | Dowód rejestracyjny | TAK |
| 3 | Instrukcja obsługi | TAK |

POZOSTAŁE INFORMACJE

1 Pochodzenie pojazdu

Salon Polska

2 Badanie poprawności numerów identyfikacyjnych

Numer VIN wybity na karoserii, na tabliczce znamionowej pojazdu, podszyciu zgodny z zapisem w DR

3 Weryfikacja odczytanego stanu drogomierza

Nie weryfikowano, wartość odczytana

Zastrzeżenia ograniczające opinię.

Ü Zawarte w niniejszej Ocenie/Raporcie informacje (w tym dotyczące wyposażenia) służy jedynie ogólnym celom informacyjnym. Ocena/Raport nie może być zatem traktowana jako oferta w rozumieniu przepisów Kodeksu Cywilnego oraz opisu towaru ani zapewnienia w rozumieniu art. 4 Ustawy z dnia 27 lipca 2002 roku o szczególnych warunkach sprzedaży konsumenckiej.

Ü Ocena/Raport została sporządzona w celu ustalenia istnienia albo nieistnienia uszkodzeń nieakceptowalnych po zakończeniu umowy korzystania z samochodu lub innych okoliczności uzgodnionych w zleceniu. Ocena/Raport nie obejmuje typowych uszkodzeń wynikających z eksploatacji samochodu oraz jego standardowego zużycia.

Ü Jeśli chcesz traktować ten dokument jako źródło wiedzy o samochodzie przy jego zakupie, czynisz to na własną odpowiedzialność. eRzecznik sp.j. nie ponosi odpowiedzialności za takie użycie tej Oceny/Raporu.

Ü Niniejsza wycena służy wyłącznie do oszacowania wartości rynkowej przedmiotu wyceny i nie może być wykorzystywana do żadnego innego celu, niż wymieniony powyżej. W szczególności wycena nie może stanowić podstawy do oceny cech i stanu wycenianego obiektu przy jego zakupie.

Ü Rzecznik nie bierze na siebie odpowiedzialności za wady ukryte (prawne i fizyczne) oraz ewentualne skutki wynikające z dalszego użytkowania przedmiotu wyceny, a także za skutki wykorzystania samej wyceny.

Ü Powyższa wycena nie jest ekspertyzą stanu technicznego przedmiotu wyceny i za taką nie może być uznawana, w szczególności nie może być traktowana jako gwarancja sprzedaży przedmiotu wyceny za oszacowaną wartość.

Ü Wycenę przeprowadzono w oparciu o dostarczoną dokumentację oraz badanie organoleptyczne wycenianego obiektu. Nie prowadzono badań diagnostycznych oraz weryfikacji warsztatowej przedmiotu wyceny.

Ü Nie stwierdzono dodatkowych niesprawności i/lub uszkodzeń i/lub braków w zakresie możliwym do ustalenia w warunkach oględzin tj. bez dostępu do spodu pojazdu, specjalistycznego sprzętu diagnostycznego, jazdy próbnej wykonanej w warunkach drogowych z obciążeniem.

Ü Rzecznik podczas oględzin poza warszatem nie jest w stanie stwierdzić wypadkowej przeszłości pojazdu. W przypadku podwyższonych wartości pomiarów powłoki lakierowej, konieczna jest ekspertyza w warunkach warsztatowych.

Ü Rok produkcji pojazdu - nie weryfikowano. Przyjeto w oparciu o dane przekazane przez Zleceniodawcę.

Ü Niniejsza wycena nie może być publikowana w całości w jakimkolwiek dokumencie bez zgody wykonawców i bez uzgodnienia z nimi formy i treści takiej publikacji. Zakaz publikacji nie dotyczy posługiwania się wyceną w umowach cywilno-prawnych zawieranych przez zleceniodawcę i dotyczących przedmiotu.

Ü Przed odbiorem pojazdu, kupujący zobowiązany jest do konfrontacji rzeczywistego stanu z informacjami zawartymi w wycenie. Odbiór przedmiotu jest równoznaczny ze zrzeczeniem się wszelkich roszczeń, co do stanu technicznego.

Ü Nie badano poprawności i/lub budowy numerów identyfikacyjnych/seryjnych obiektu oraz nie weryfikowano prawdziwości danych obiektu.

Ü Niniejsza wycena nie może być traktowana jako gwarancja sprzedaży przedmiotu wyceny za oszacowaną wartość.

Ü W przypadku ujawnienia dodatkowych informacji dotyczących przedmiotowego pojazdu, niedostępnych w czasie wykonywania niniejszej opinii, zaprezentowane stanowisko może ulec zmianie.

Ü W opinii założono, że nie wykryto żadnych faktów, które mogłyby istotnie wpływać na wartość wycenionego pojazdu, jeśli w opisie pojazdu nie widnieje inaczej.

Ü Rzecznik nie ponosi odpowiedzialności za ewentualne błędy wynikające z przedstawionych informacji otrzymanych od użytkownika/sprzedawcy/zamawiającego wycenę, jeśli brak podstaw do kwestionowania ich zgodności ze stanem rzeczywistym lub te ustalenie stanu rzeczywistego przez rzecznika było niemożliwe lub znacznie utrudnione.

Ü Wyposażenie standardowe wg. Info - Ekspert. Rzecznik nie ponosi odpowiedzialności za ewentualne błędy programu. Opis stanu technicznego pojazdu jest ważny na dzień oględzin. Rzecznik nie bierze odpowiedzialności za zmiany stanu pojazdu wynikające z dalszej eksploatacji lub postoju (np. uszkodzenie akumulatora, powiększenie lub powstanie ognisk korozji, uszkodzenie układu hamulcowego, itp.)

Ü Jeśli elementy jednostki napędowej, układu przeniesienia napędu itp., są rozmontowane, rzecznik nie weryfikuje kompletności poszczególnych układów. Możliwość wystąpienia braków w kompletacji (np. ze względu na wykorzystanie unieruchomionego

pojazdu jako „dawcy cz ci”.

ü Nie weryfikowano odczytanego stanu drogomierza z zapisami w urz dzeniach elektronicznych pojazdu.

Dokument wystawiony elektronicznie, wa ny bez podpisu

DOKUMENTACJA FOTOGRAFICZNA



Fot. nr 1



Fot. nr 2



Fot. nr 3



Fot. nr 4

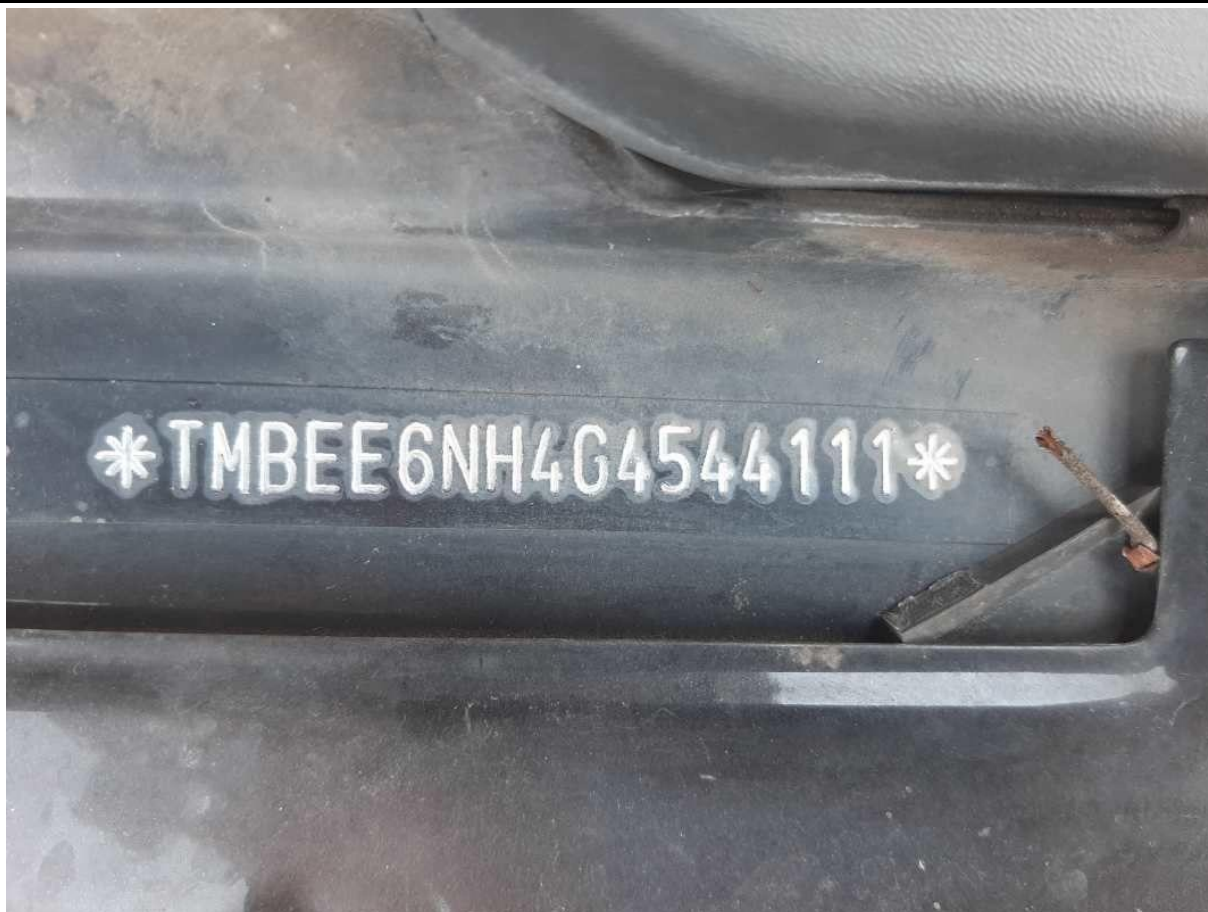

Fot. nr 5



Fot. nr 6



Fot. nr 7

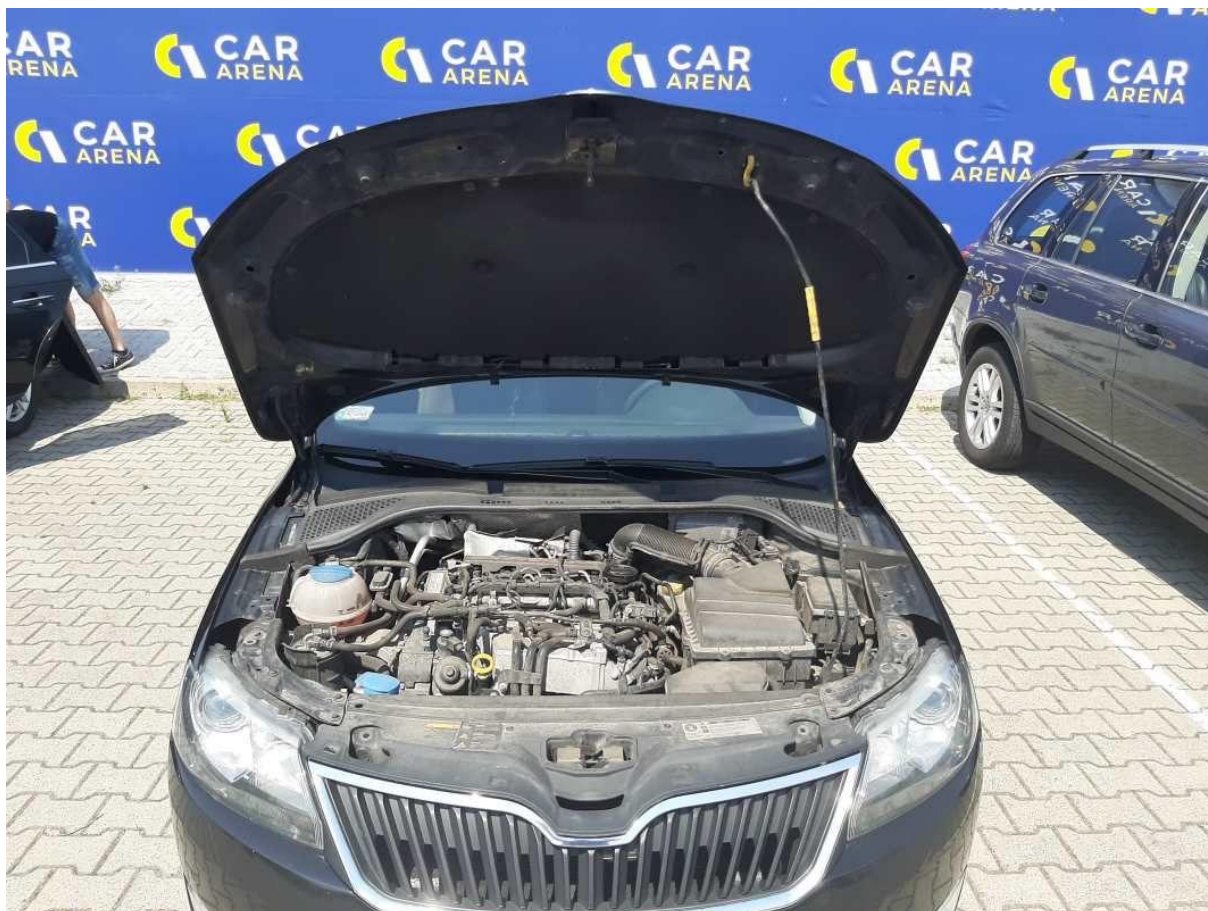

Fot. nr 8

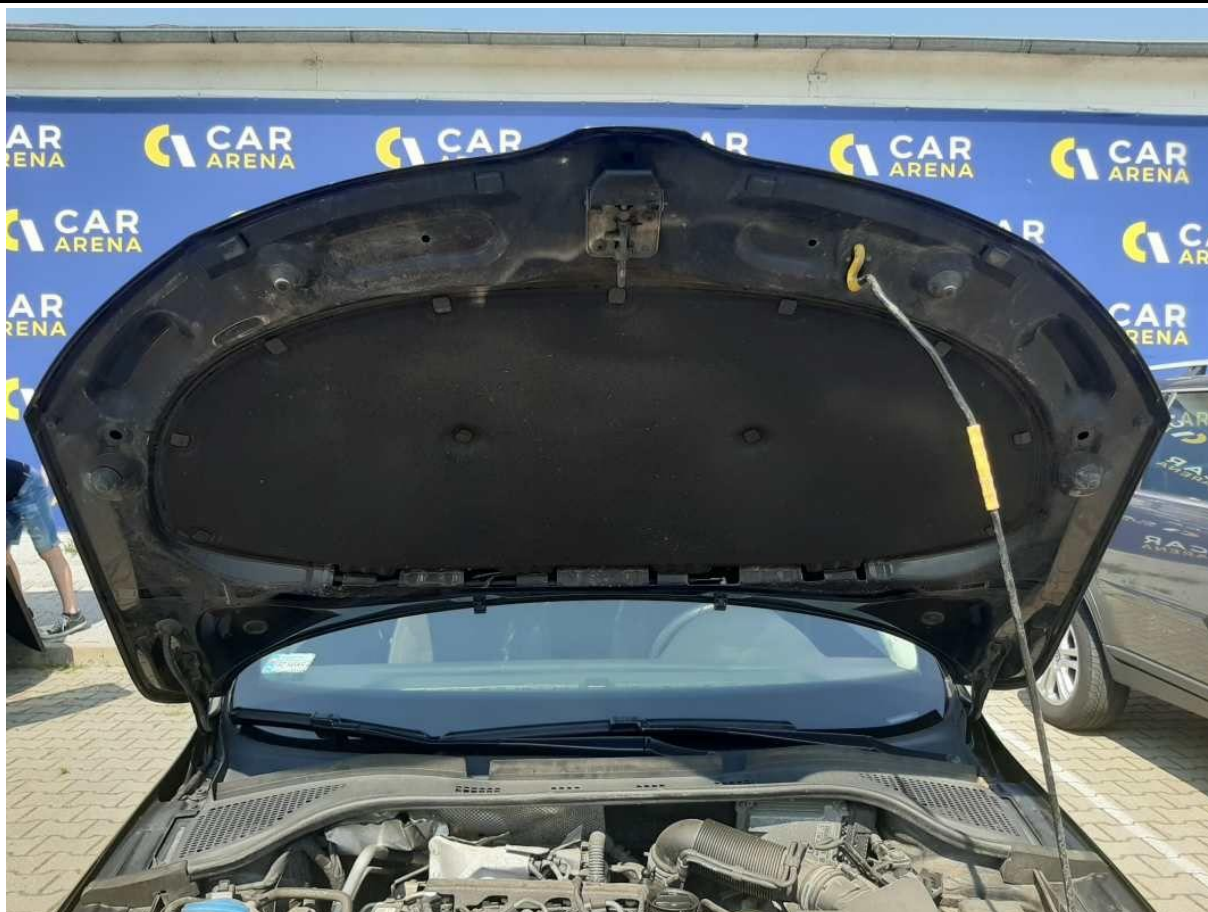

Fot. nr 9



Fot. nr 10



Fot. nr 11

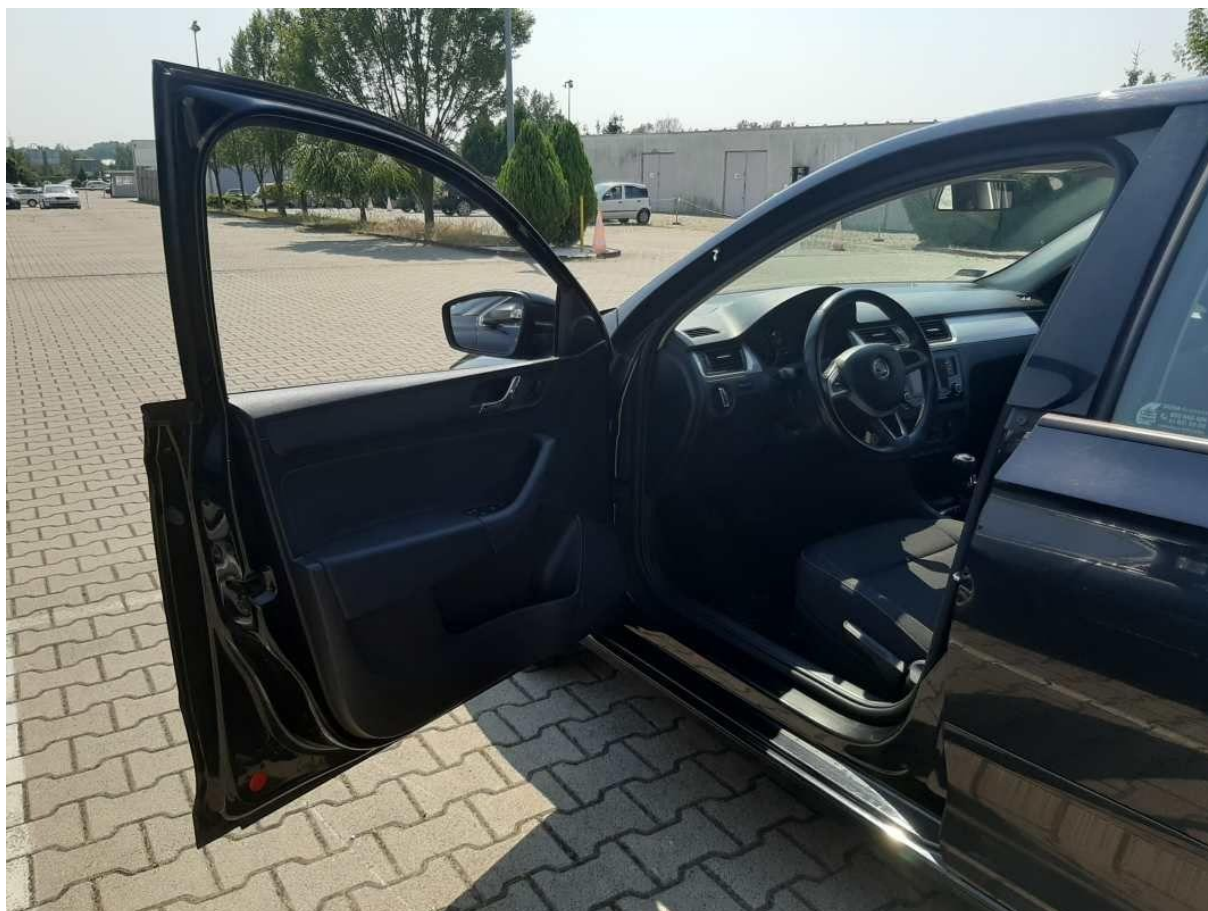

Fot. nr 12



Fot. nr 13



Fot. nr 14



Fot. nr 15

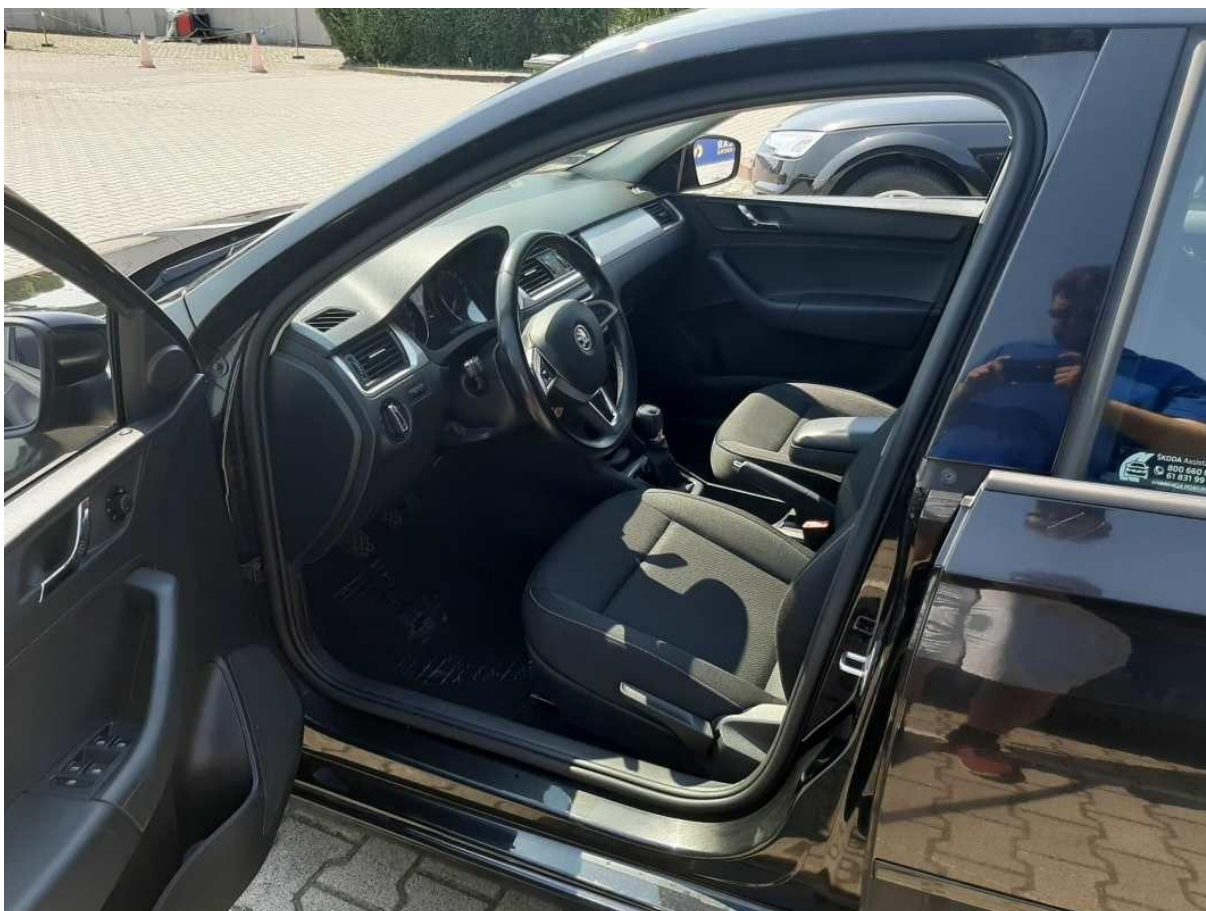

Fot. nr 16

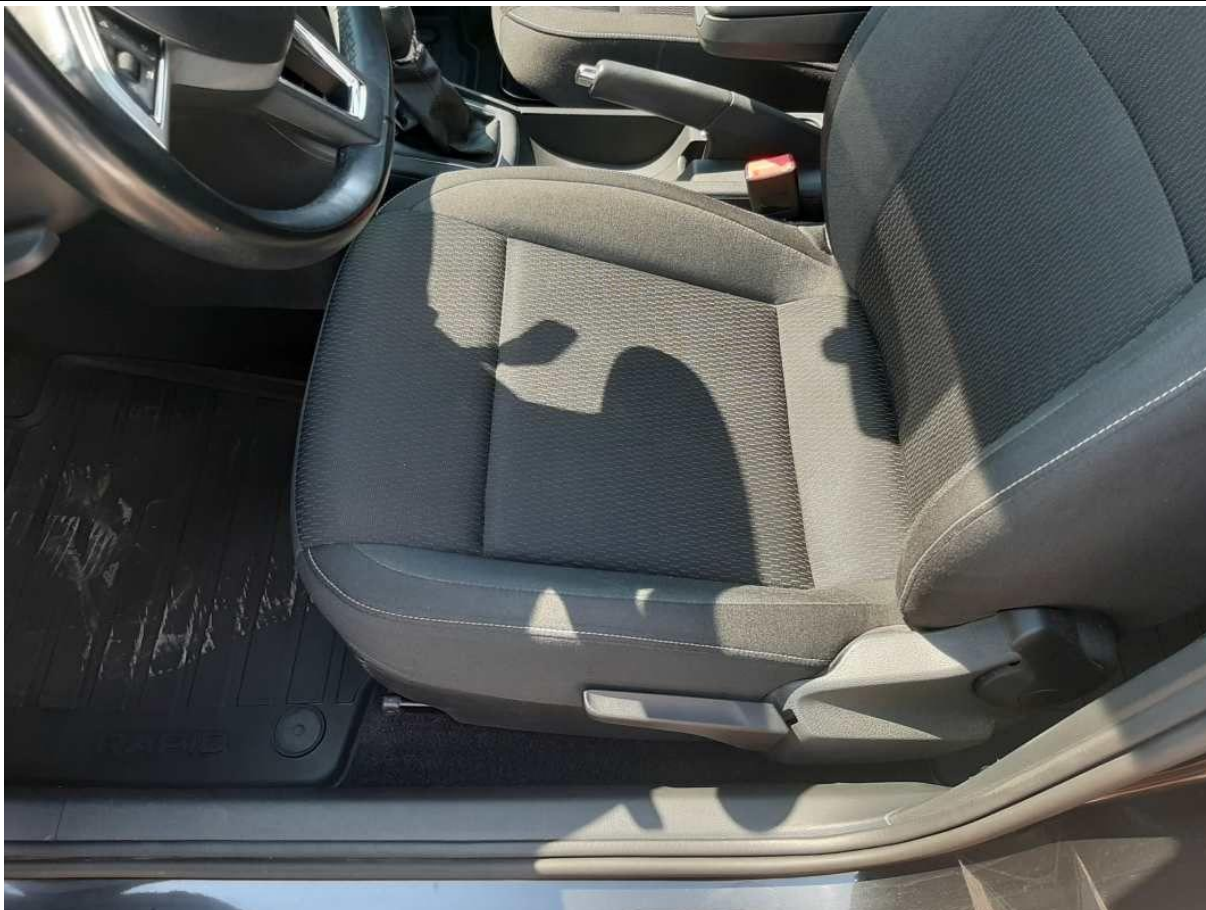

Fot. nr 17



Fot. nr 18



Fot. nr 19



Fot. nr 20

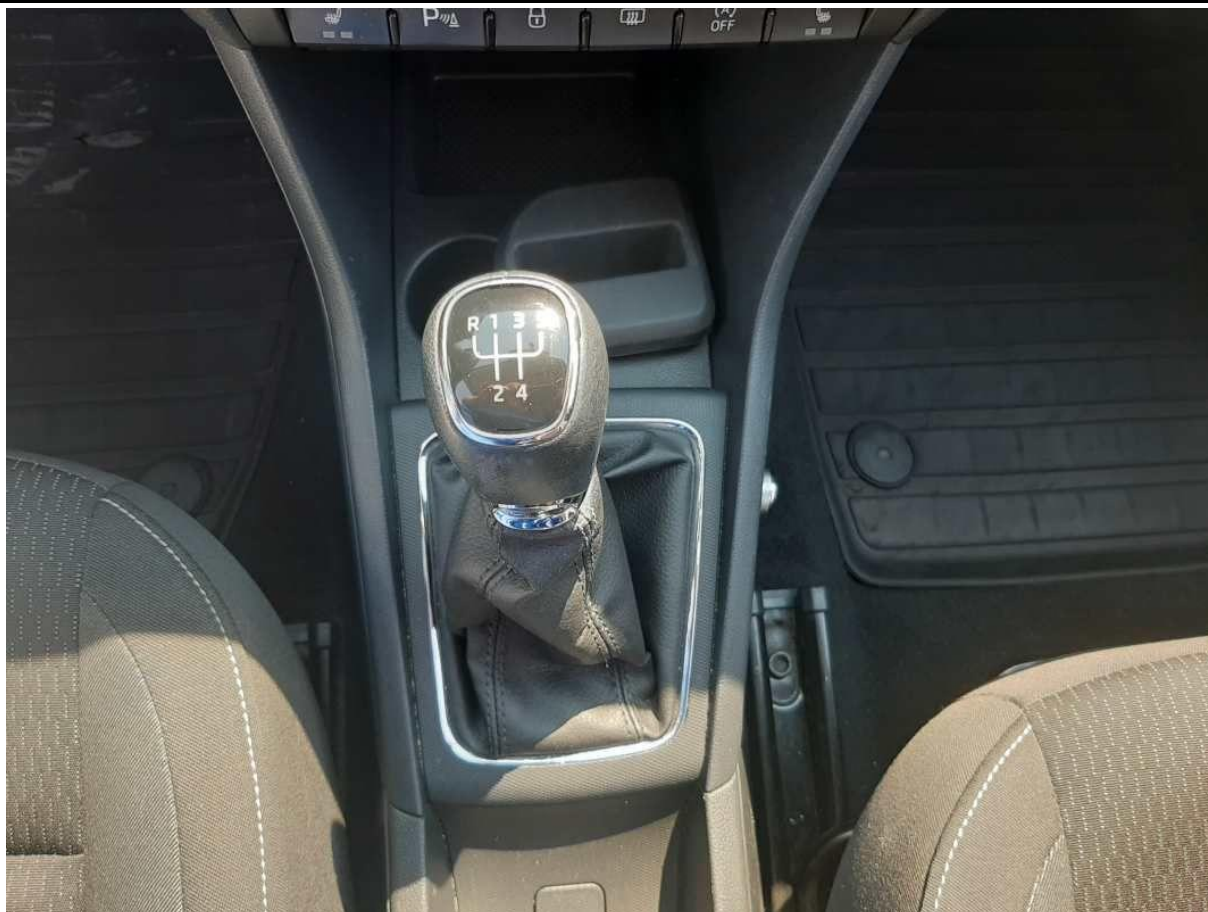

Fot. nr 21



Fot. nr 22



Fot. nr 23

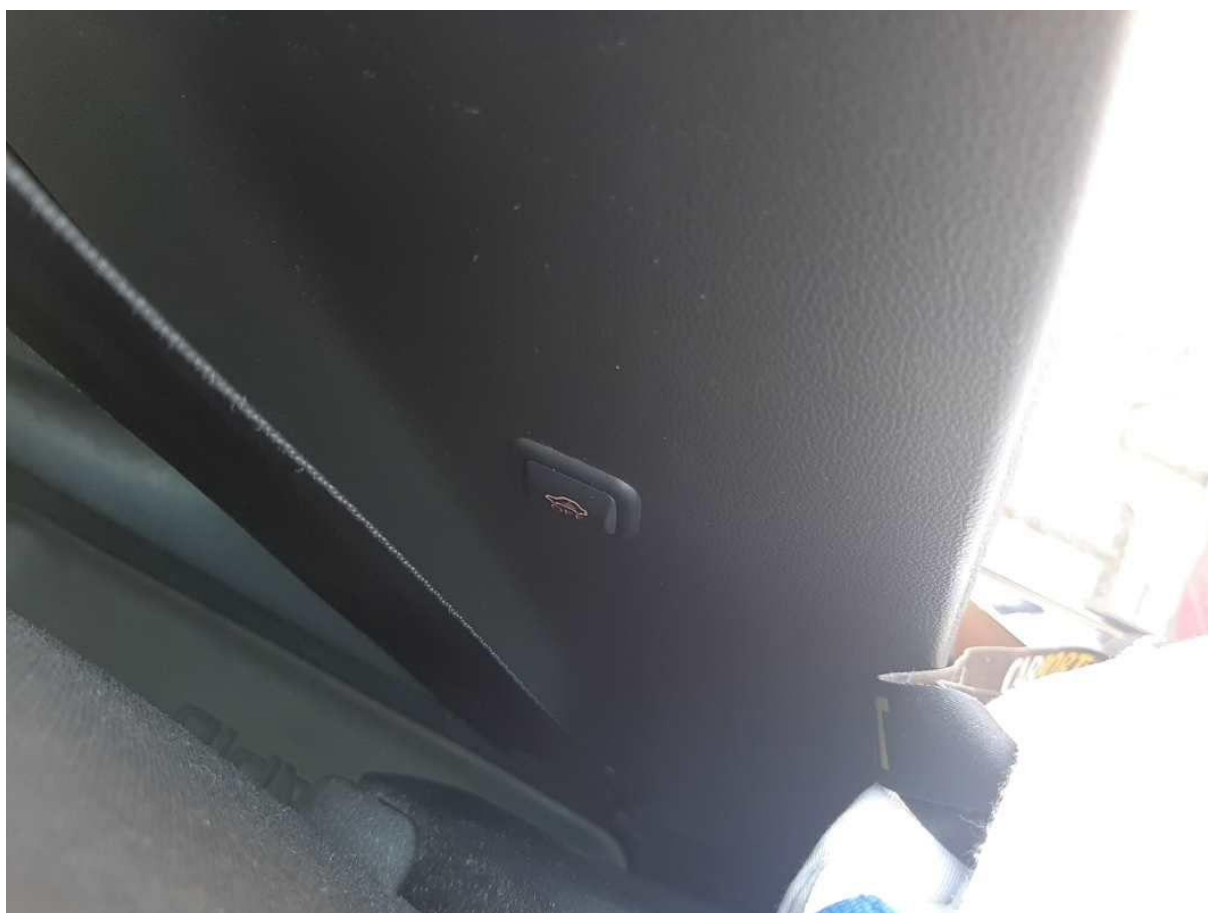

Fot. nr 24



Fot. nr 25



Fot. nr 26



Fot. nr 27



Fot. nr 28



Fot. nr 29

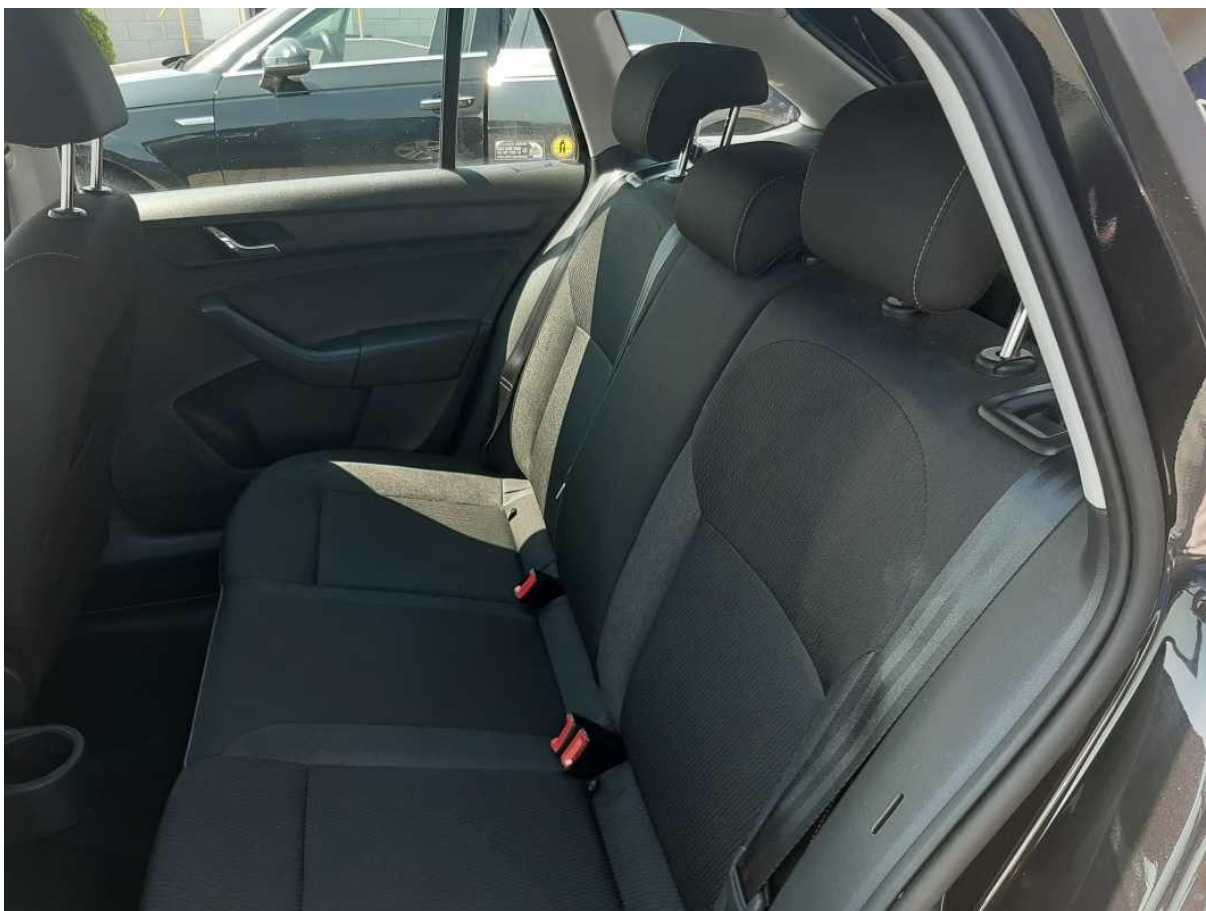

Fot. nr 30

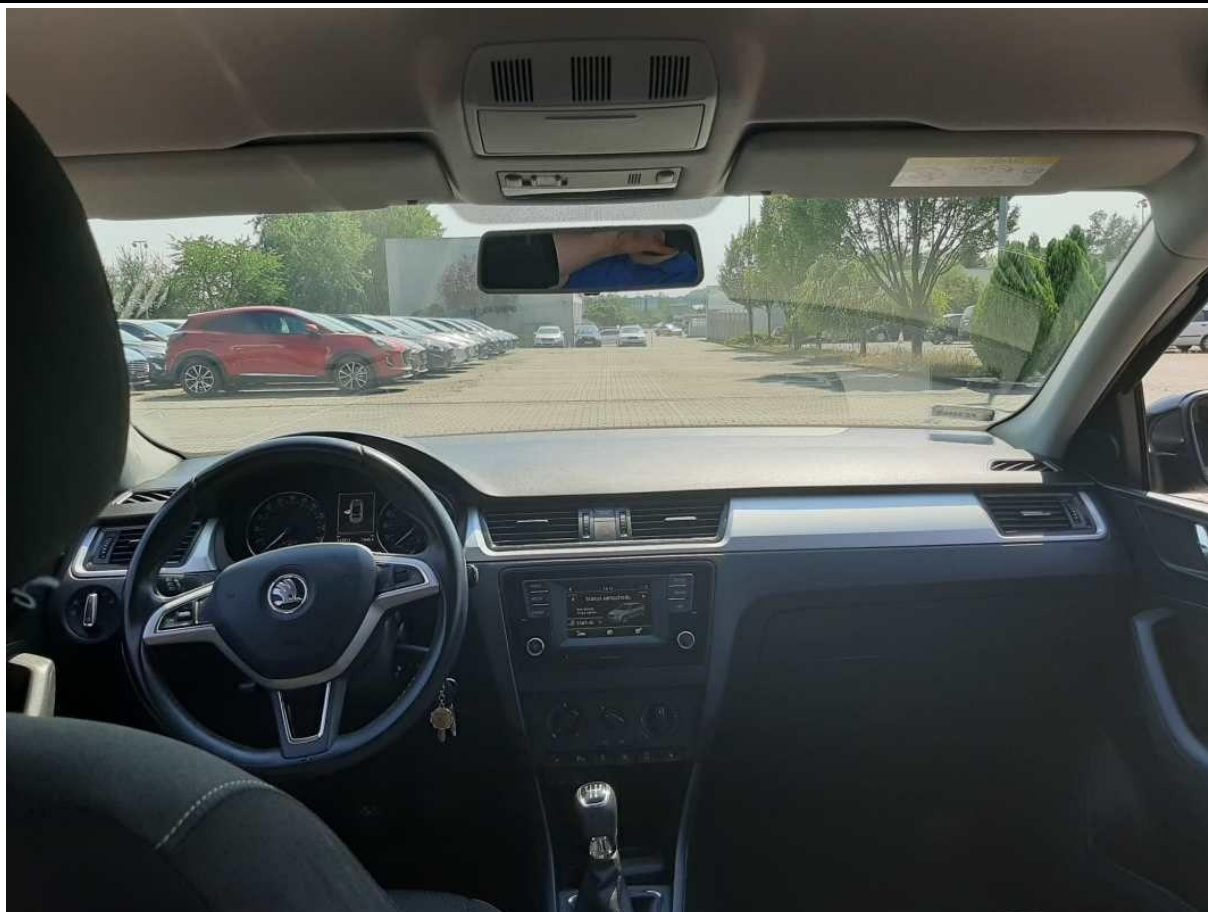

Fot. nr 31



Fot. nr 32

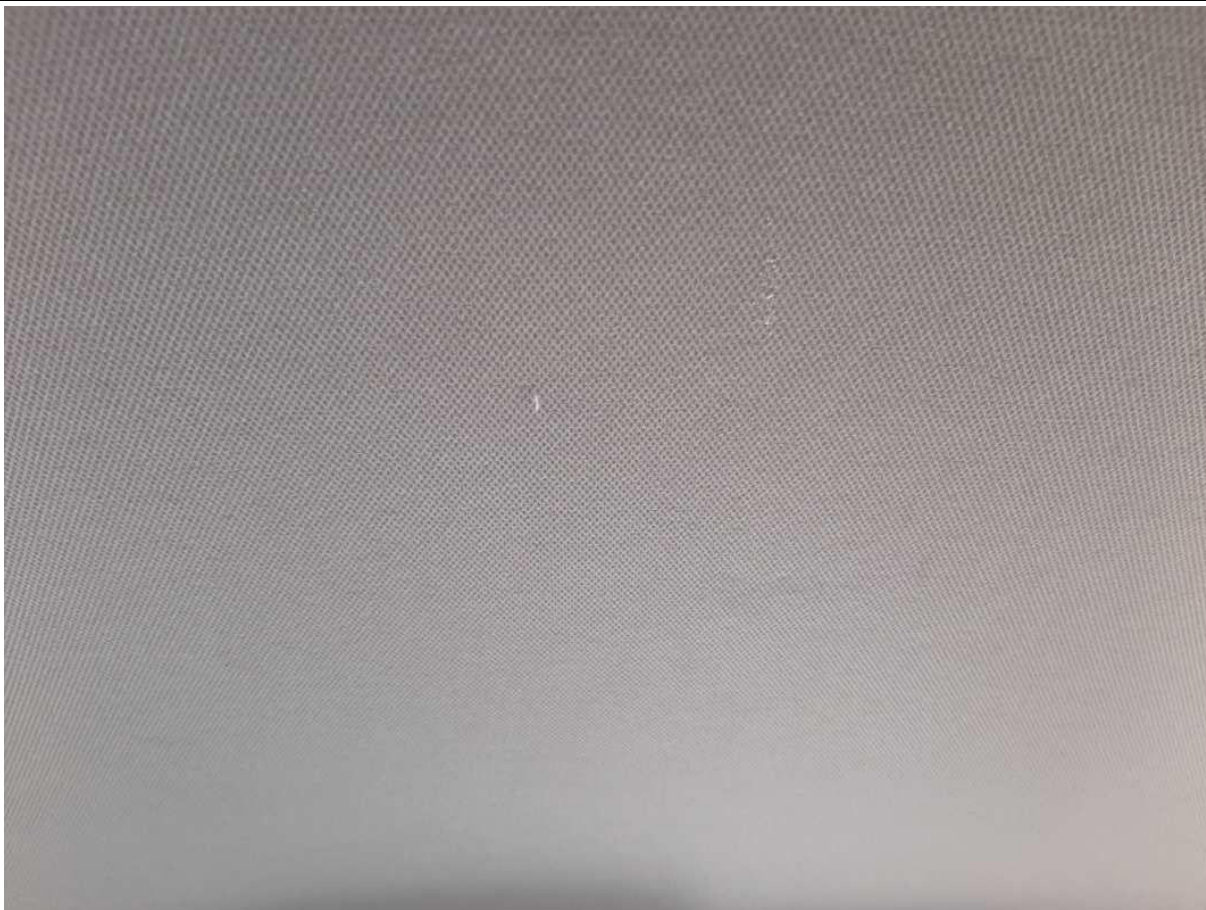

Fot. nr 33

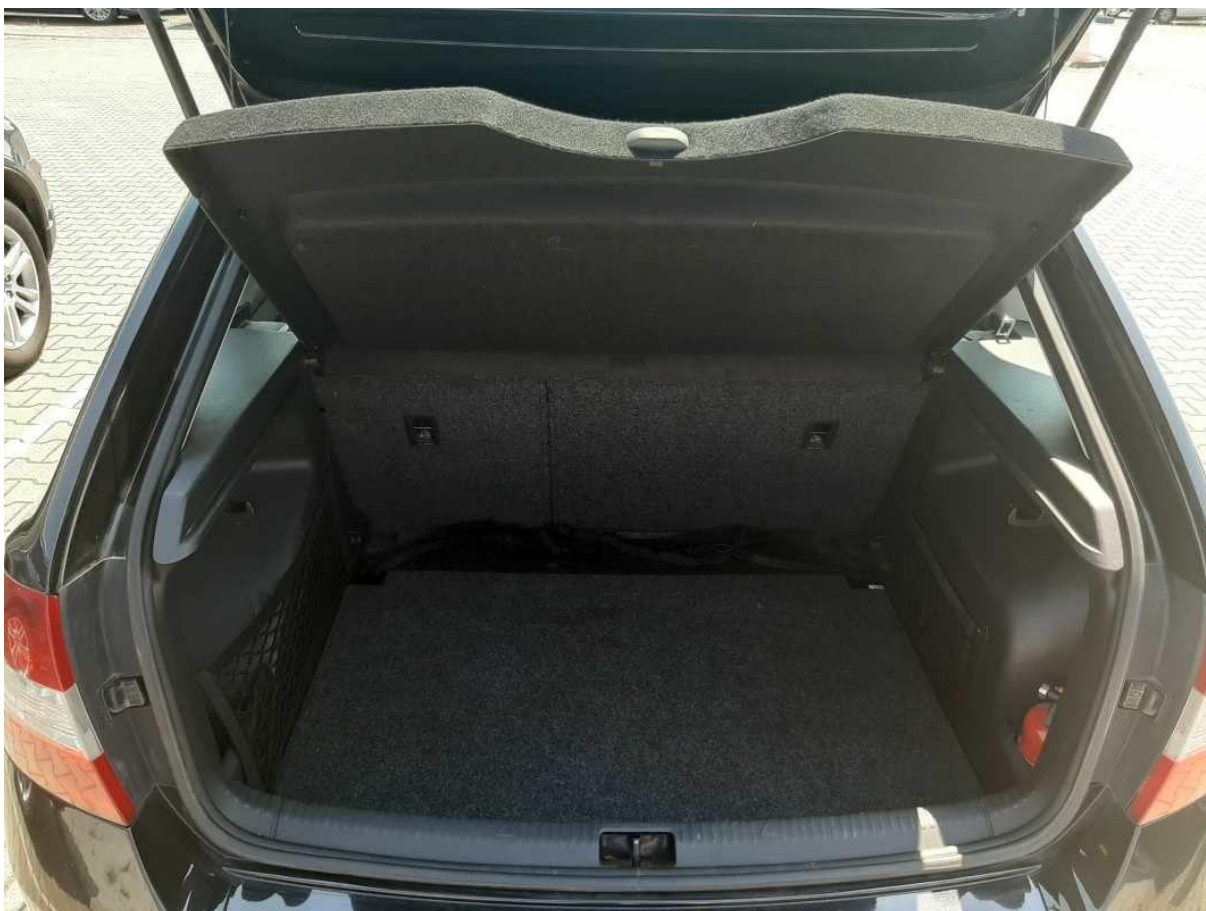

Fot. nr 34



Fot. nr 35

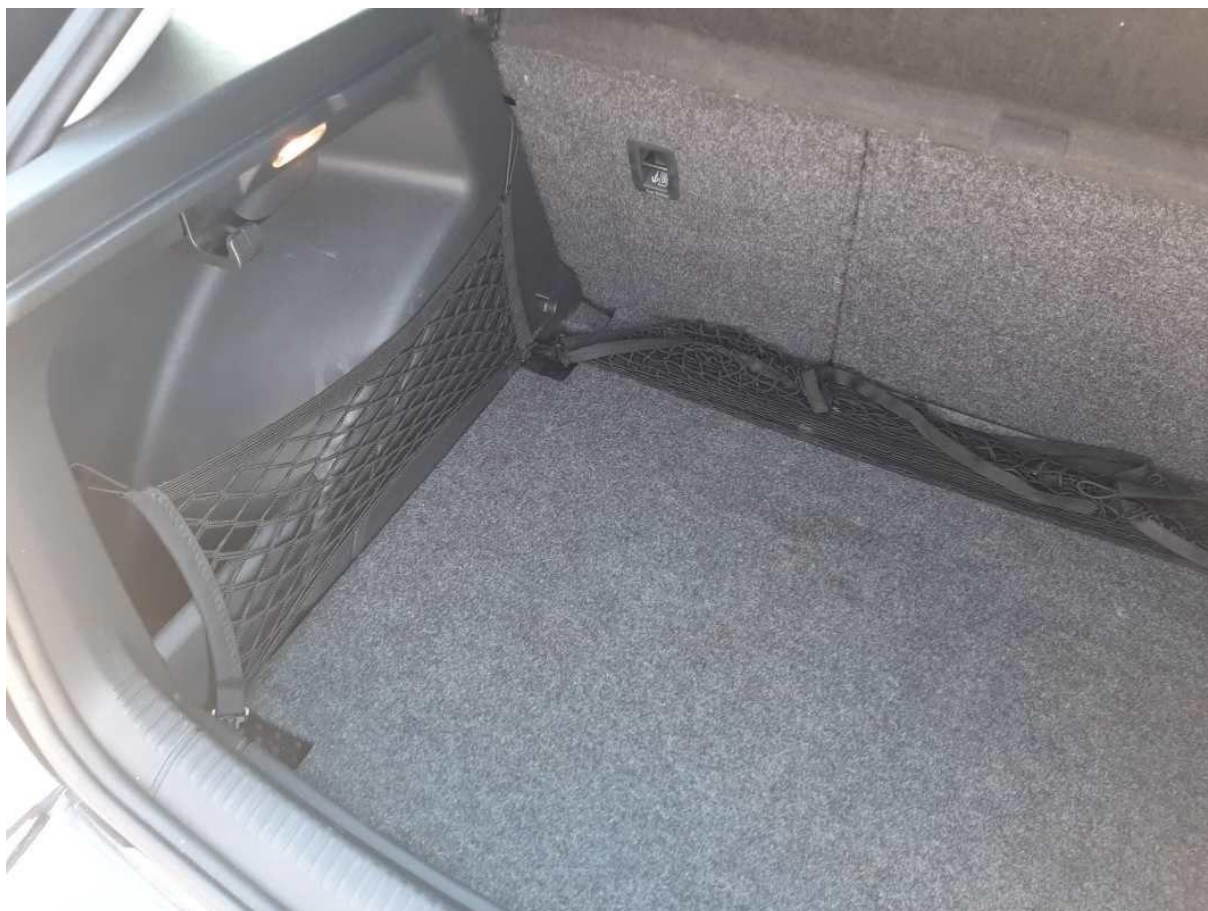

Fot. nr 36



Fot. nr 37



Fot. nr 38



Fot. nr 39



Fot. nr 40



Fot. nr 41

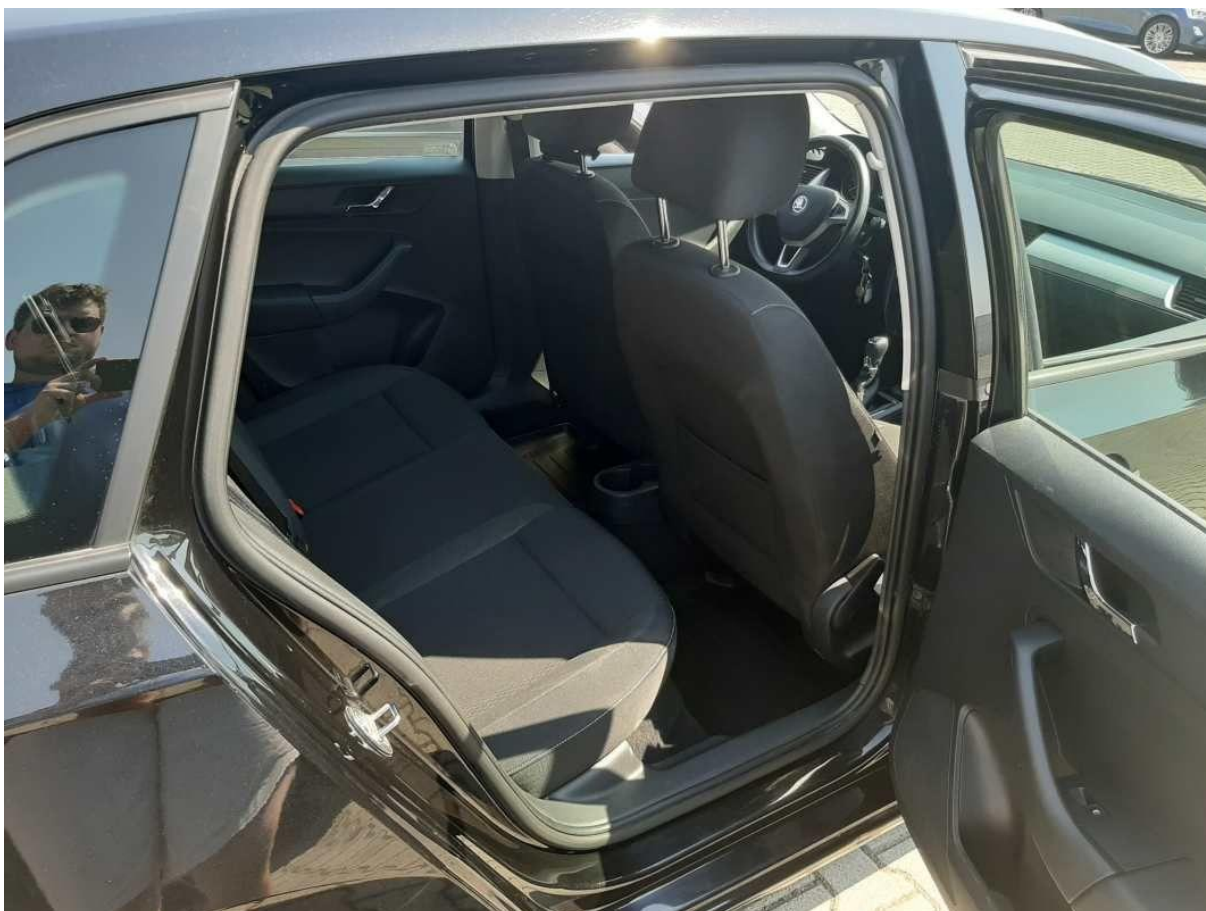

Fot. nr 42

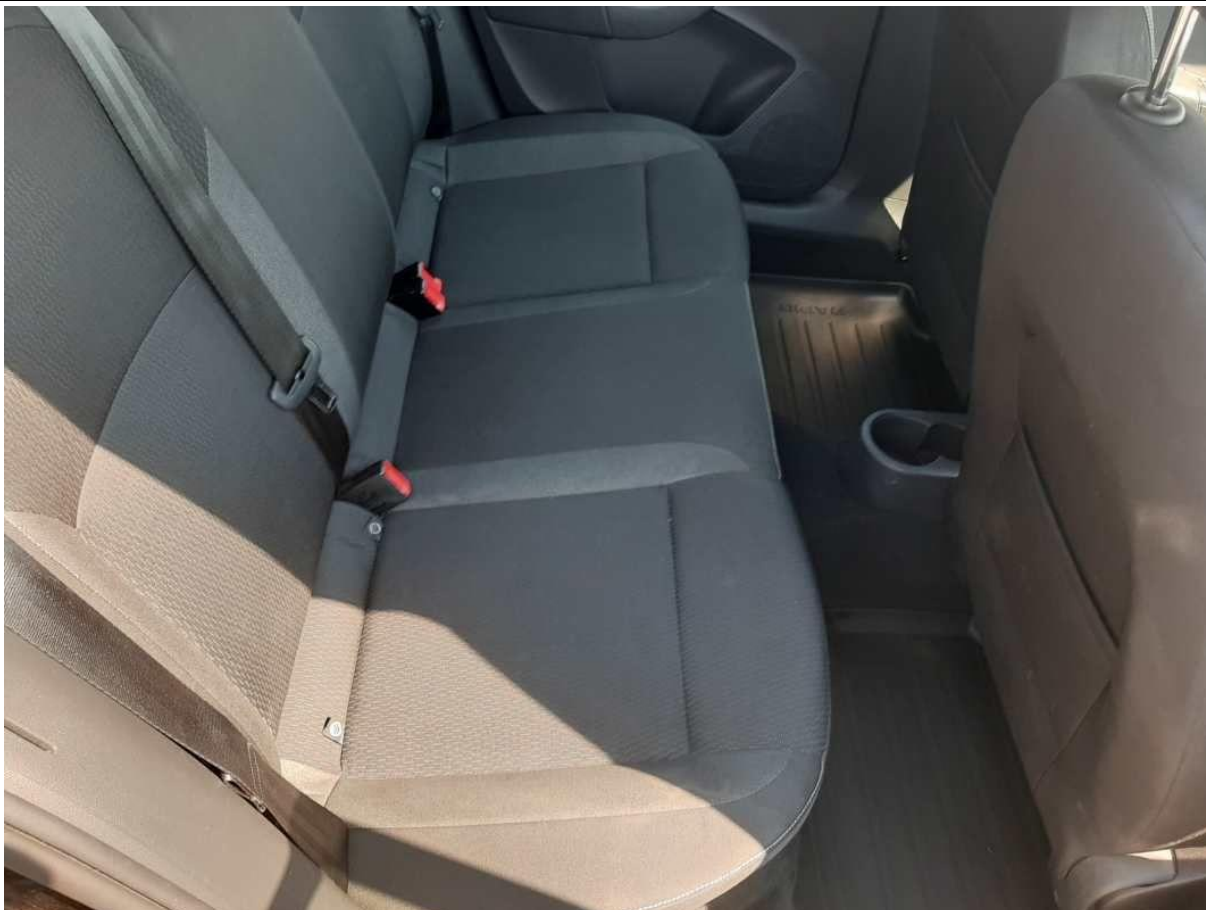

Fot. nr 43



Fot. nr 44



Fot. nr 45



Fot. nr 46



Fot. nr 47



Fot. nr 48

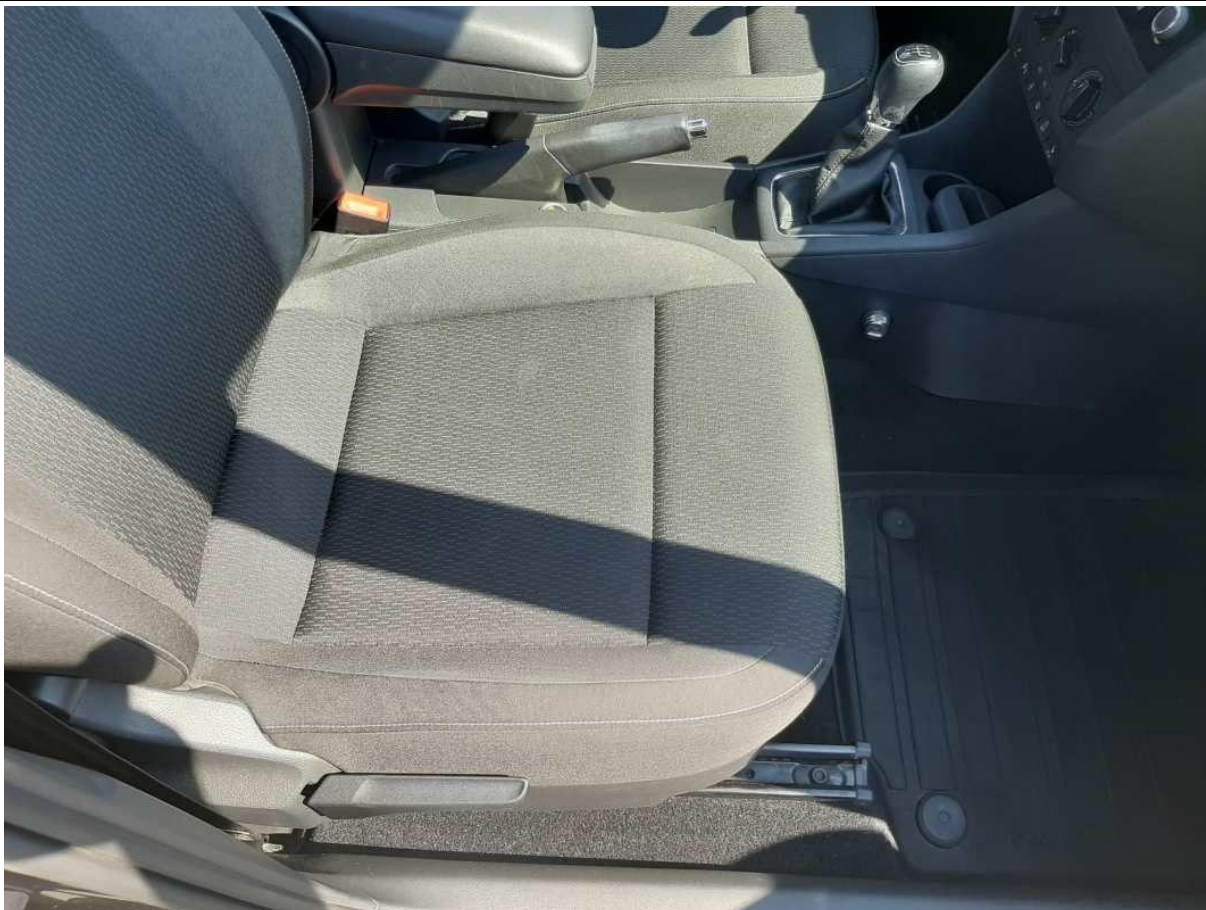

Fot. nr 49

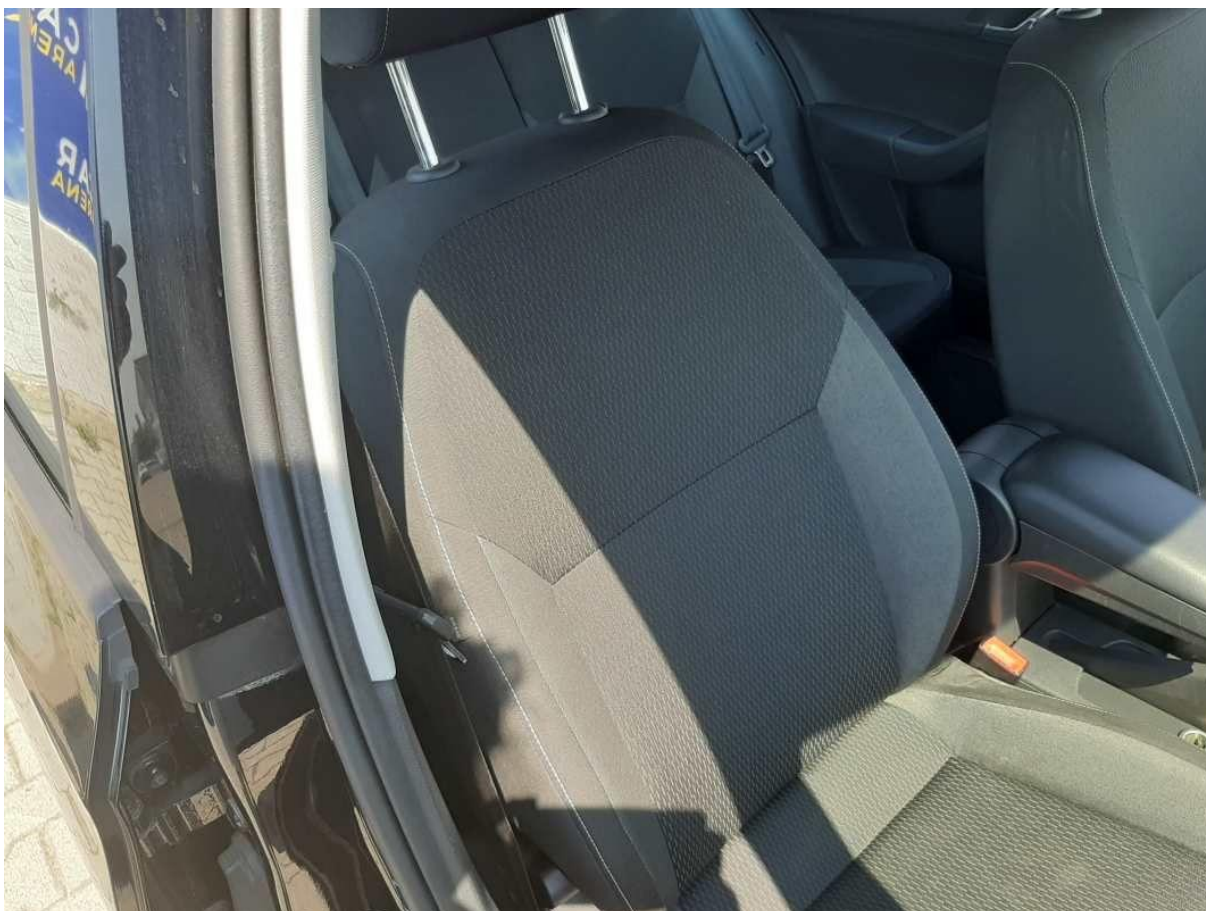

Fot. nr 50



Fot. nr 51



Fot. nr 52



Fot. nr 53

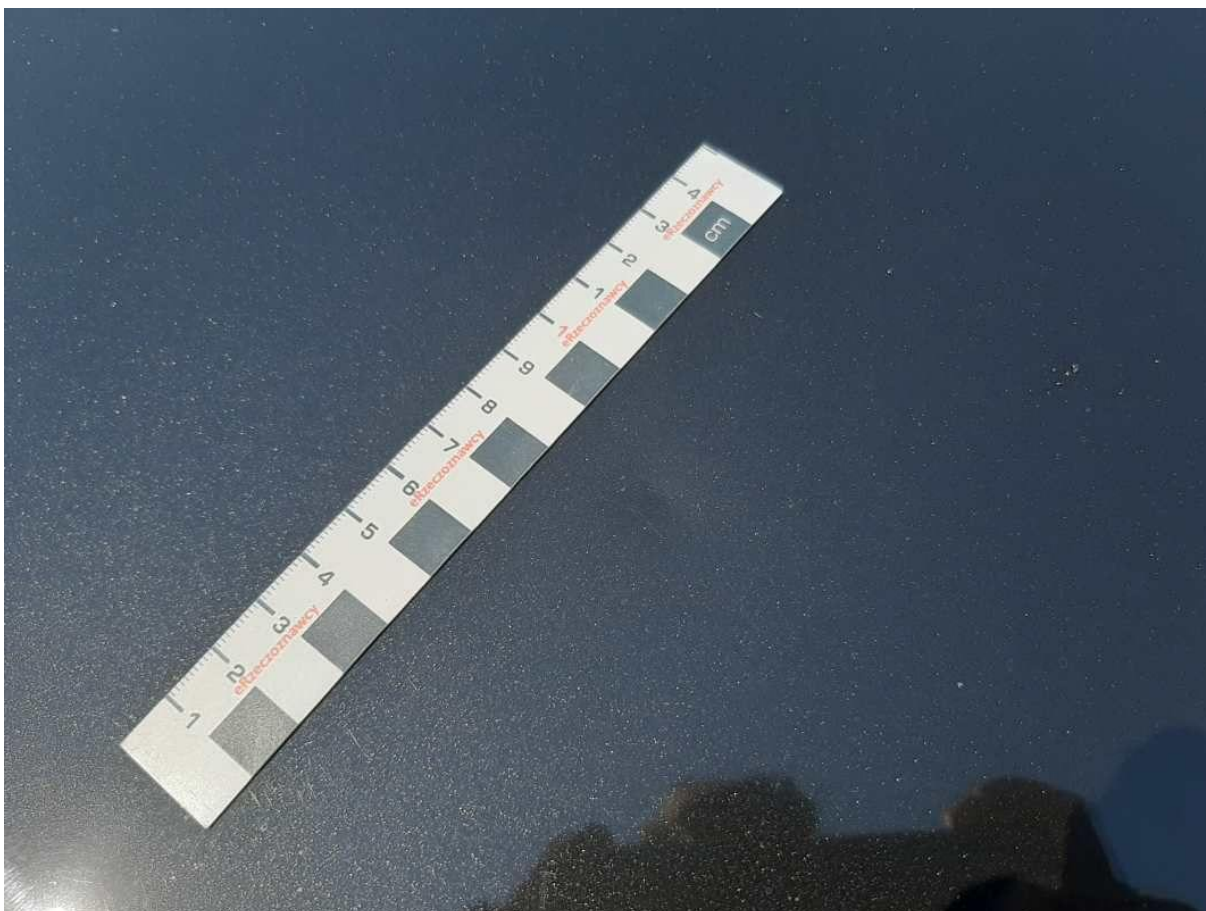

Fot. nr 54

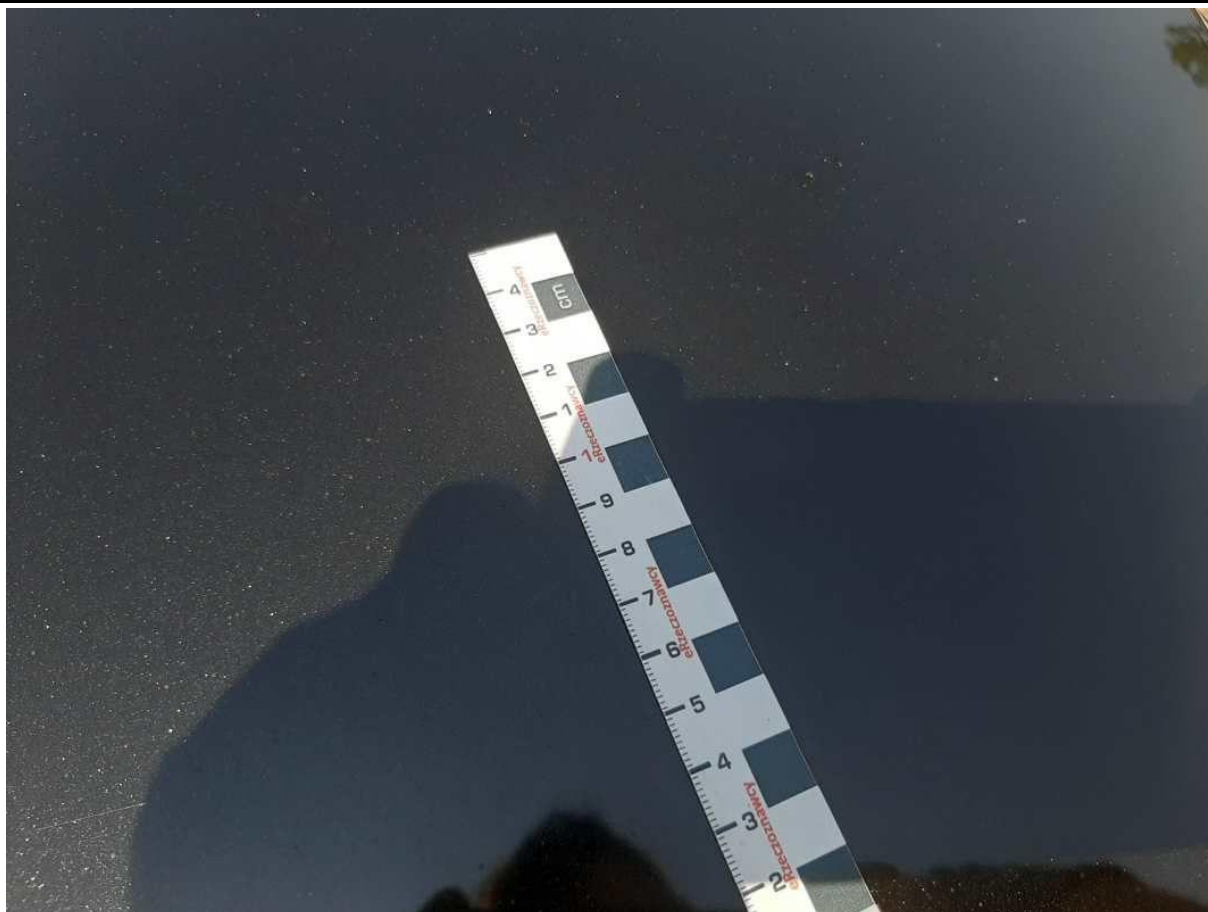

Fot. nr 55



Fot. nr 56



Fot. nr 57



Fot. nr 58

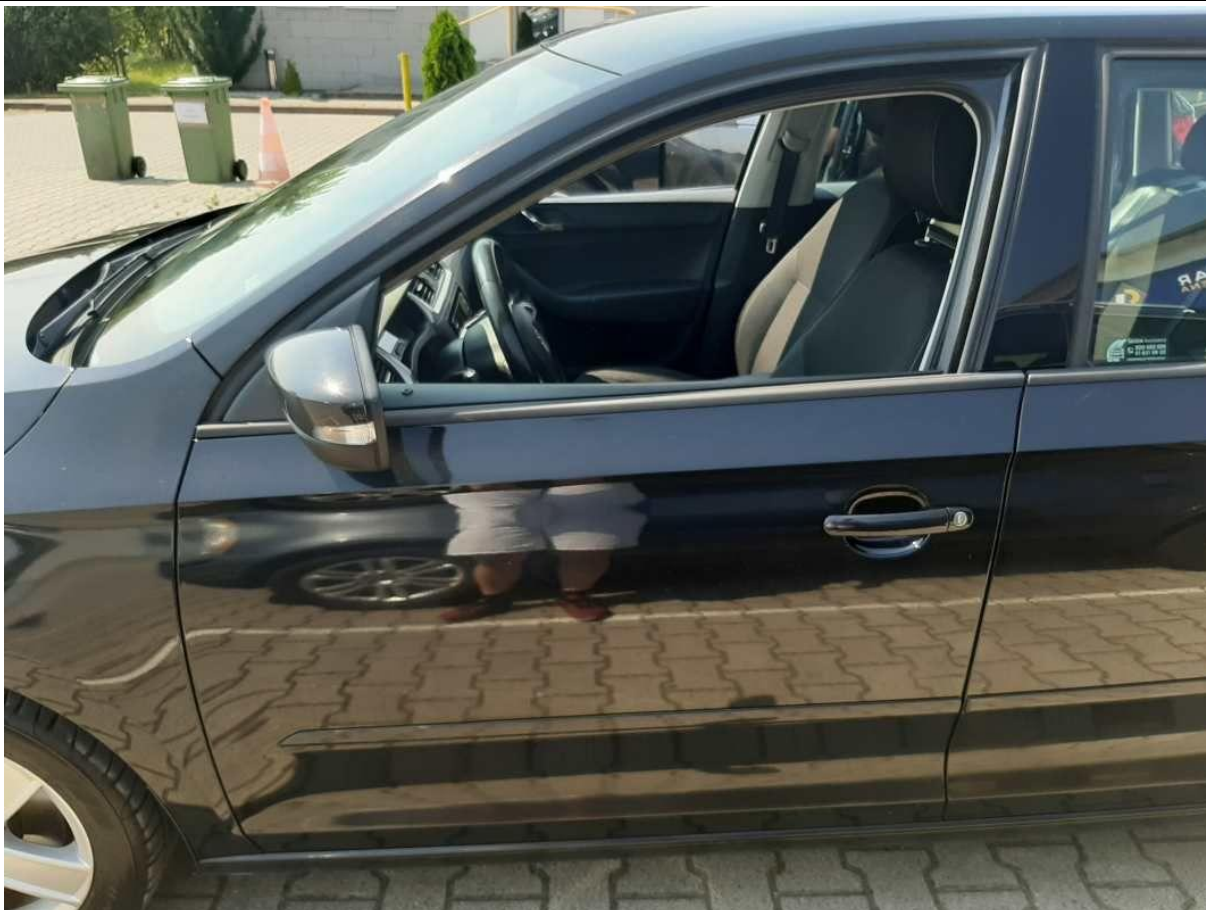

Fot. nr 59



Fot. nr 60

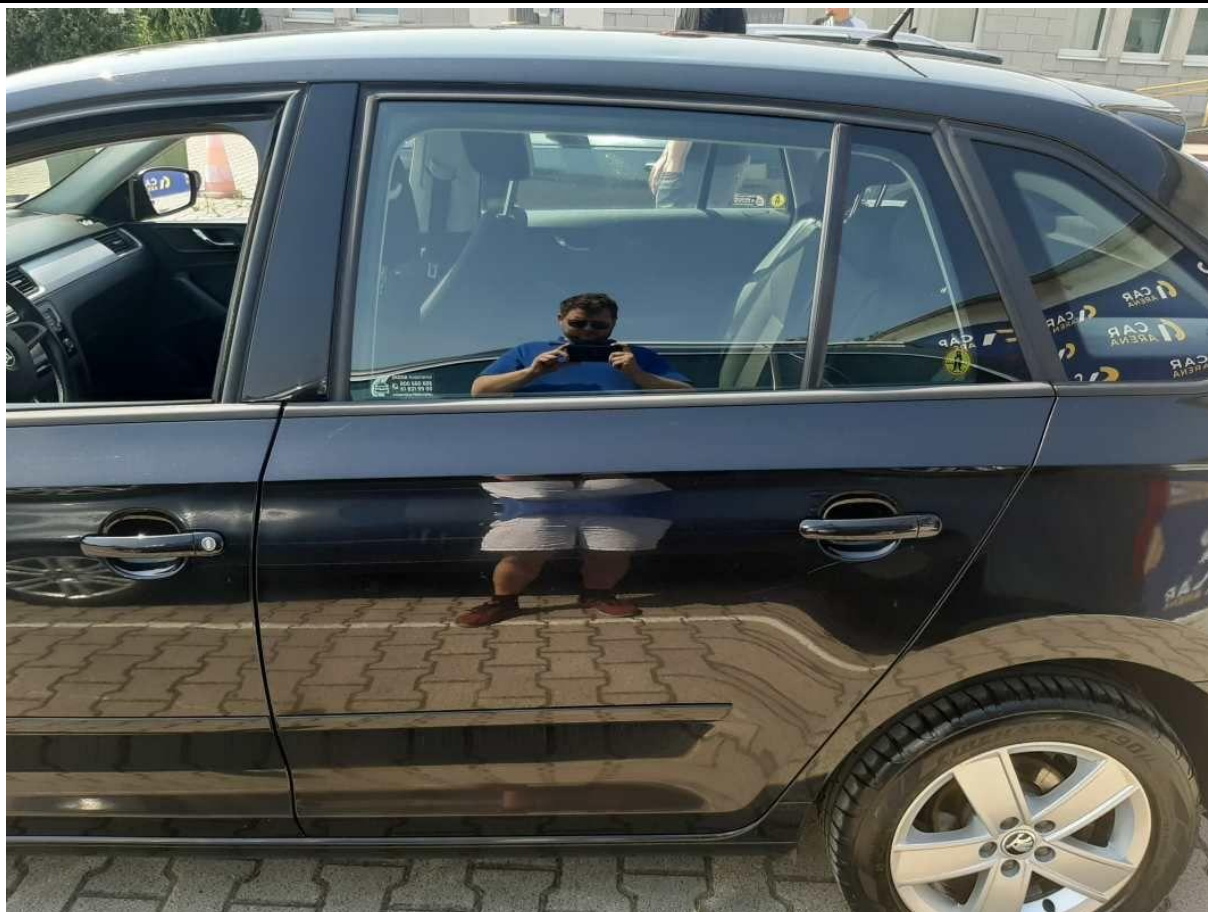

Fot. nr 61



Fot. nr 62

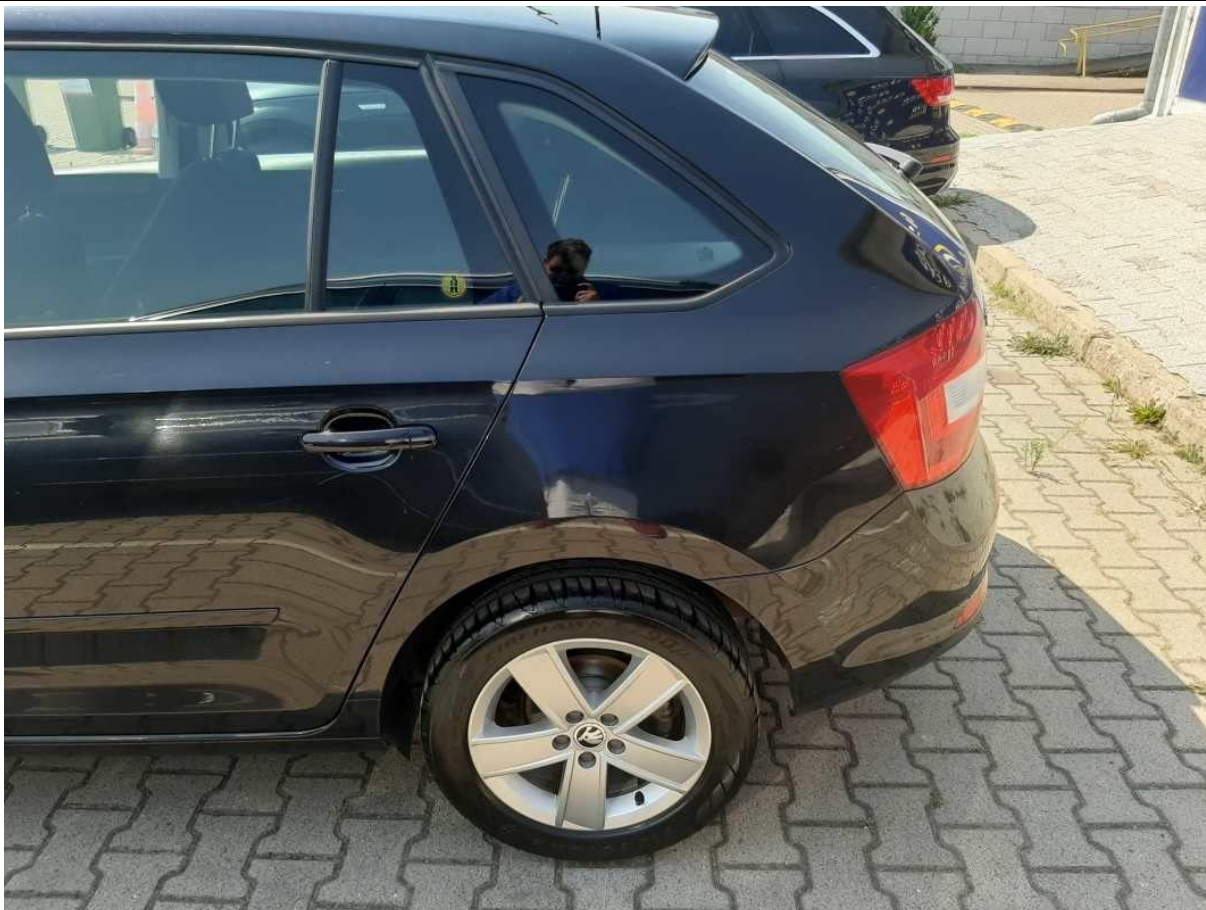

Fot. nr 63



Fot. nr 64

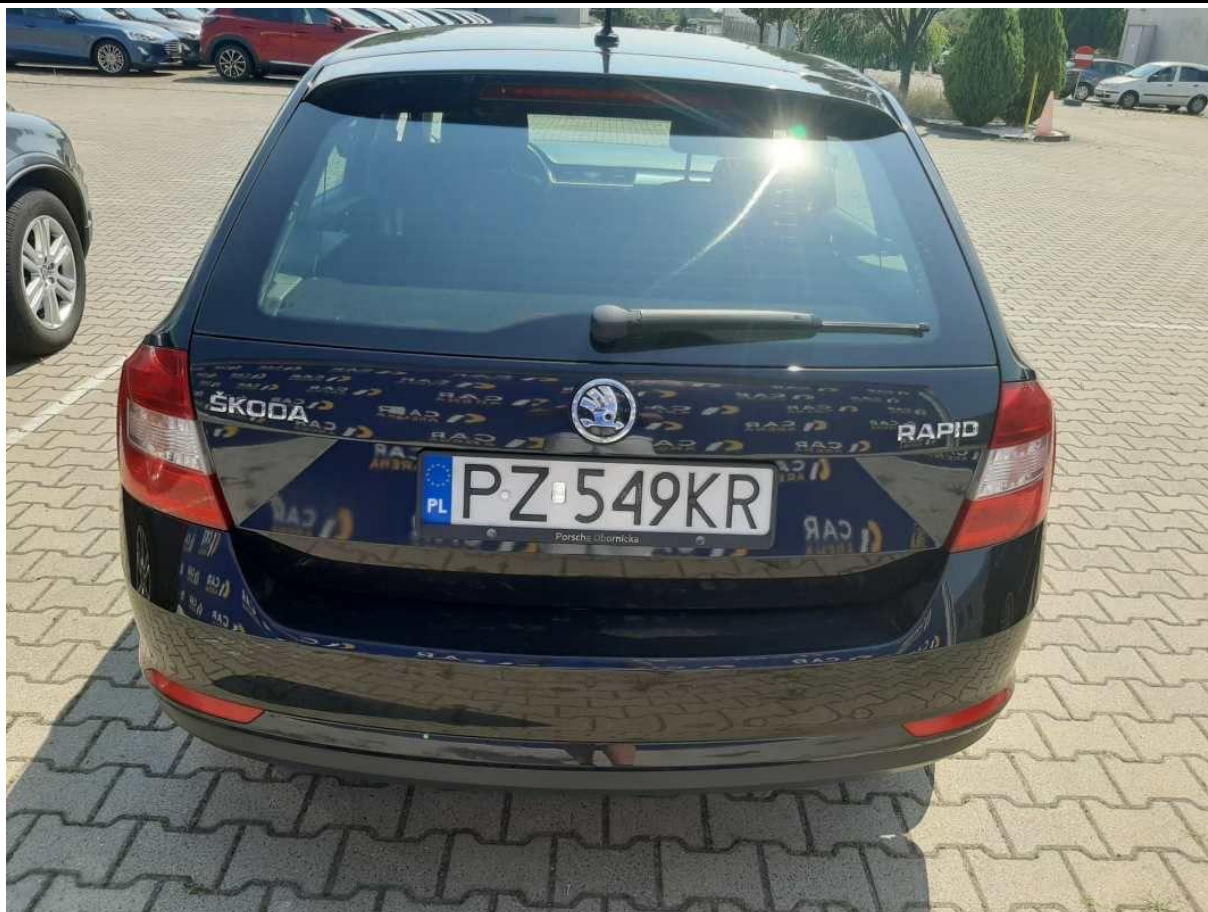

Fot. nr 65

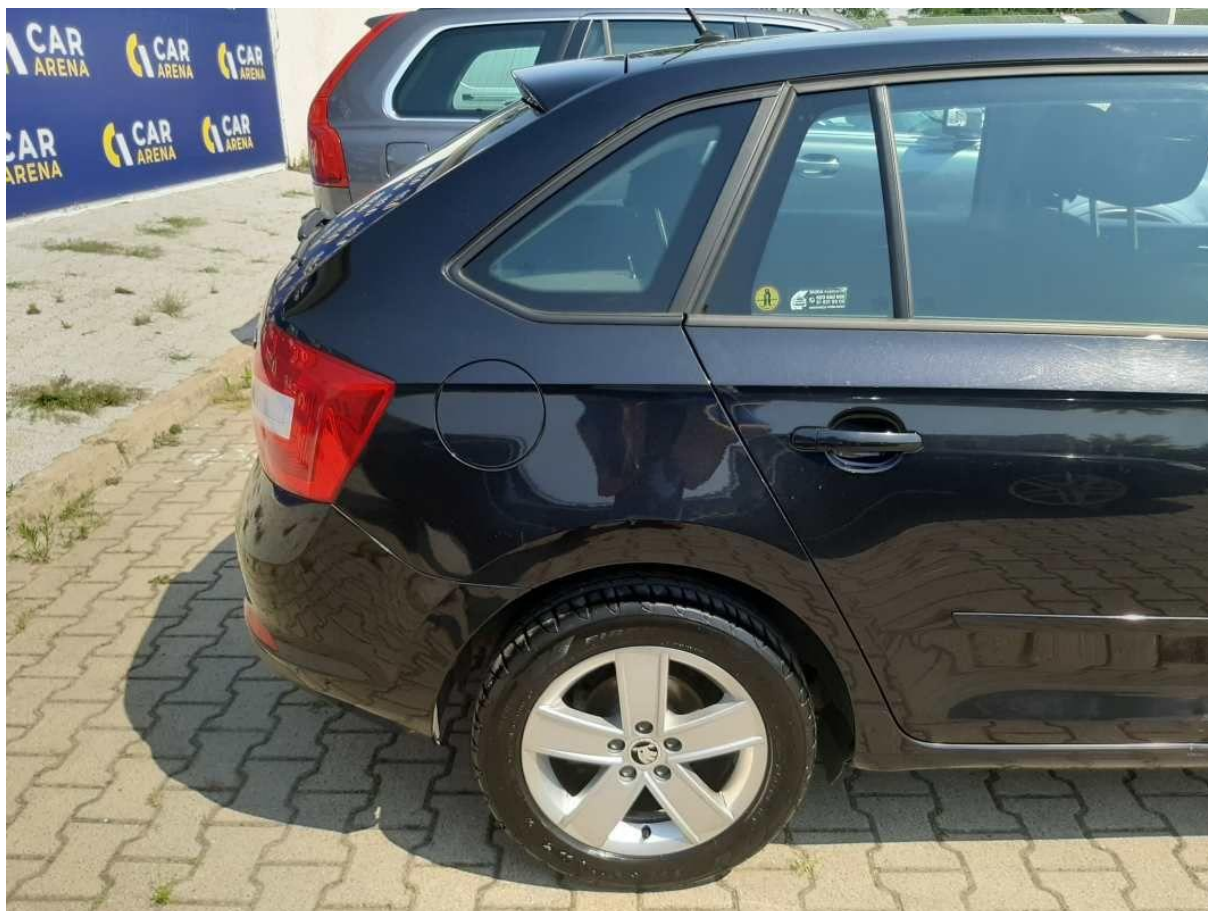

Fot. nr 66



Fot. nr 67

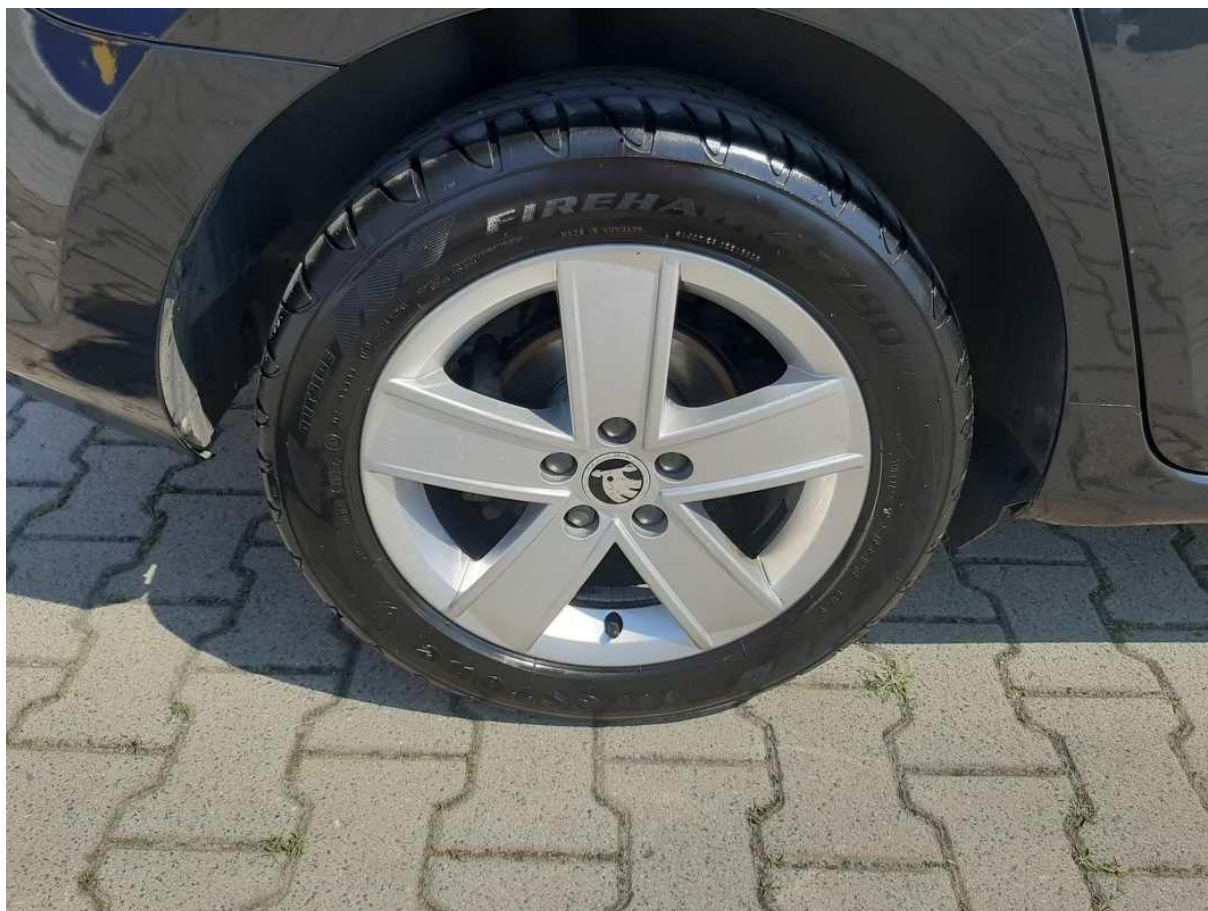

Fot. nr 68

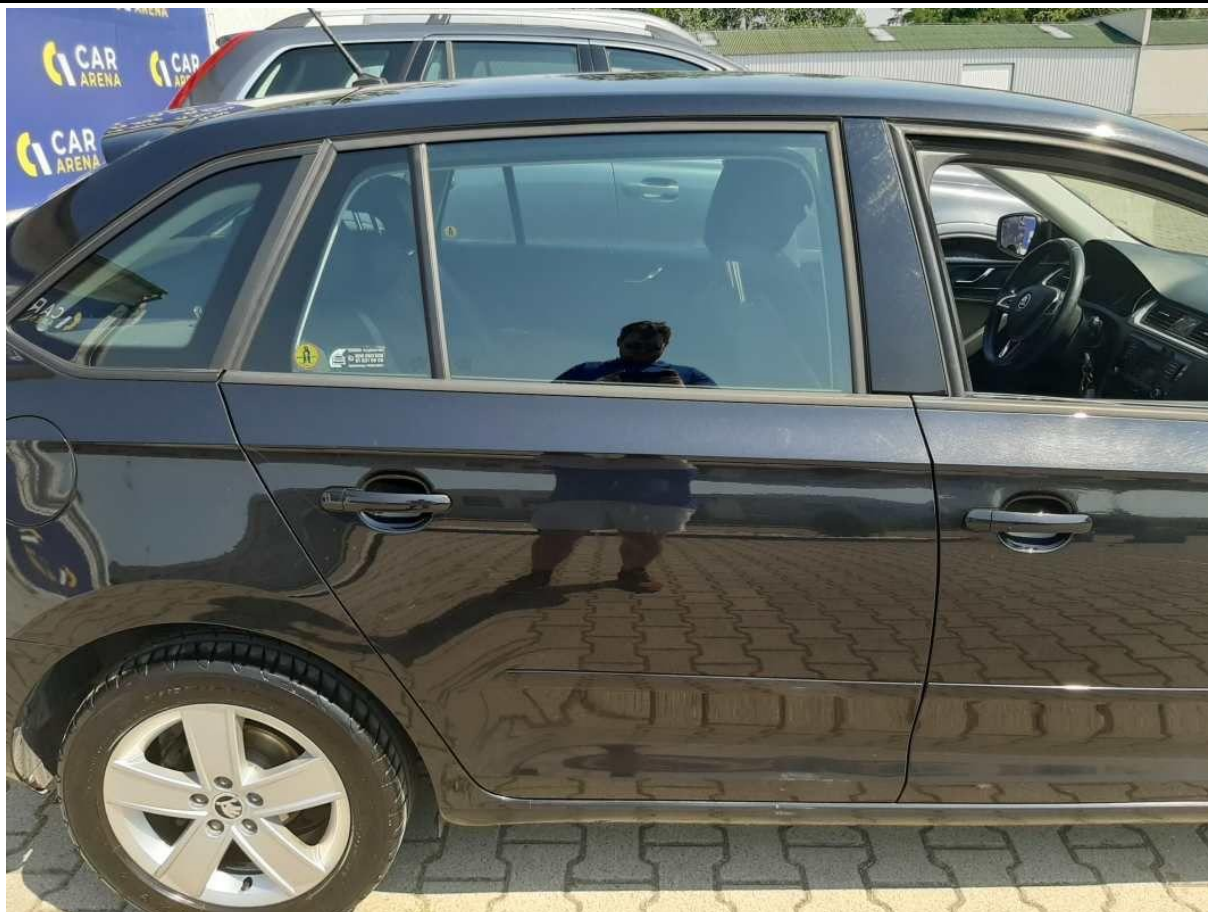

Fot. nr 69



Fot. nr 70



Fot. nr 71



Fot. nr 72



Fot. nr 73

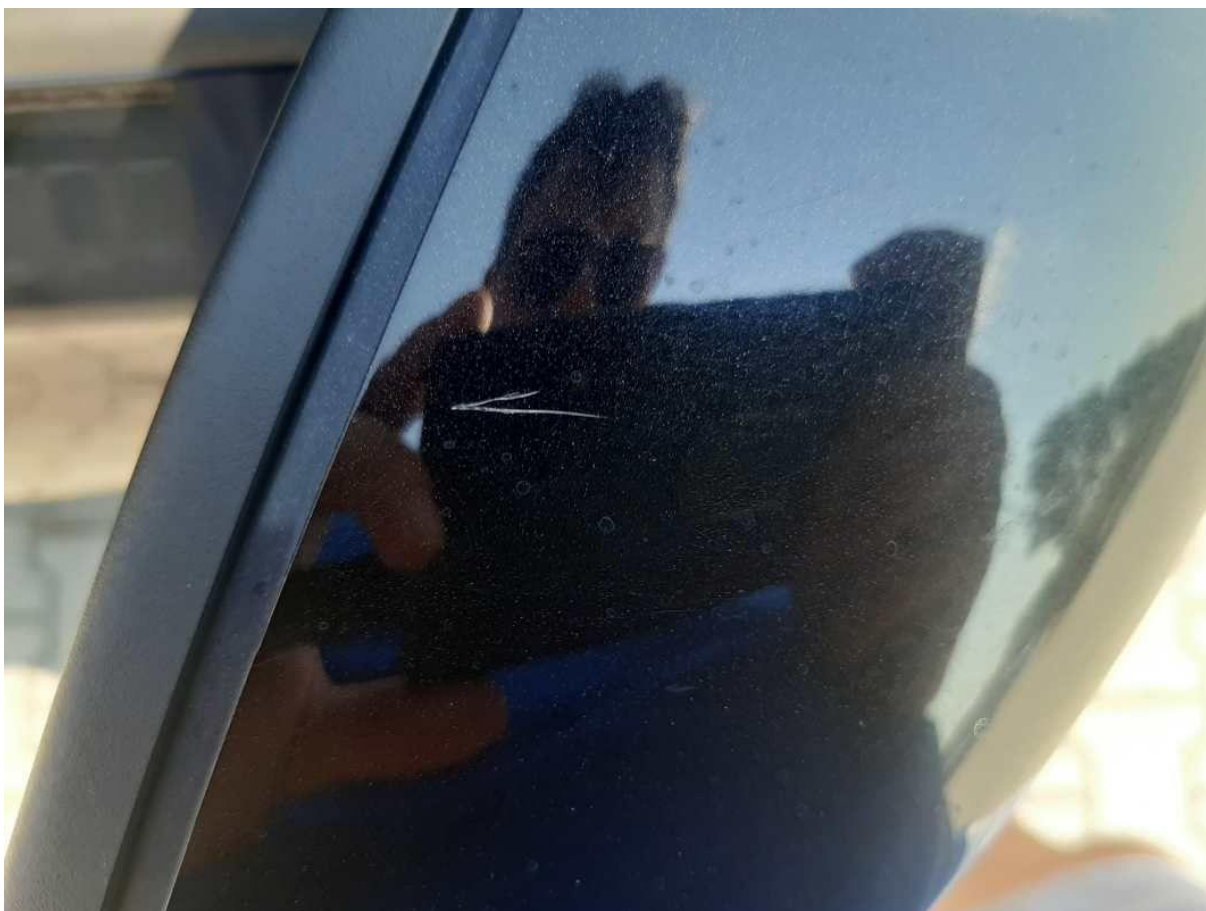

Fot. nr 74

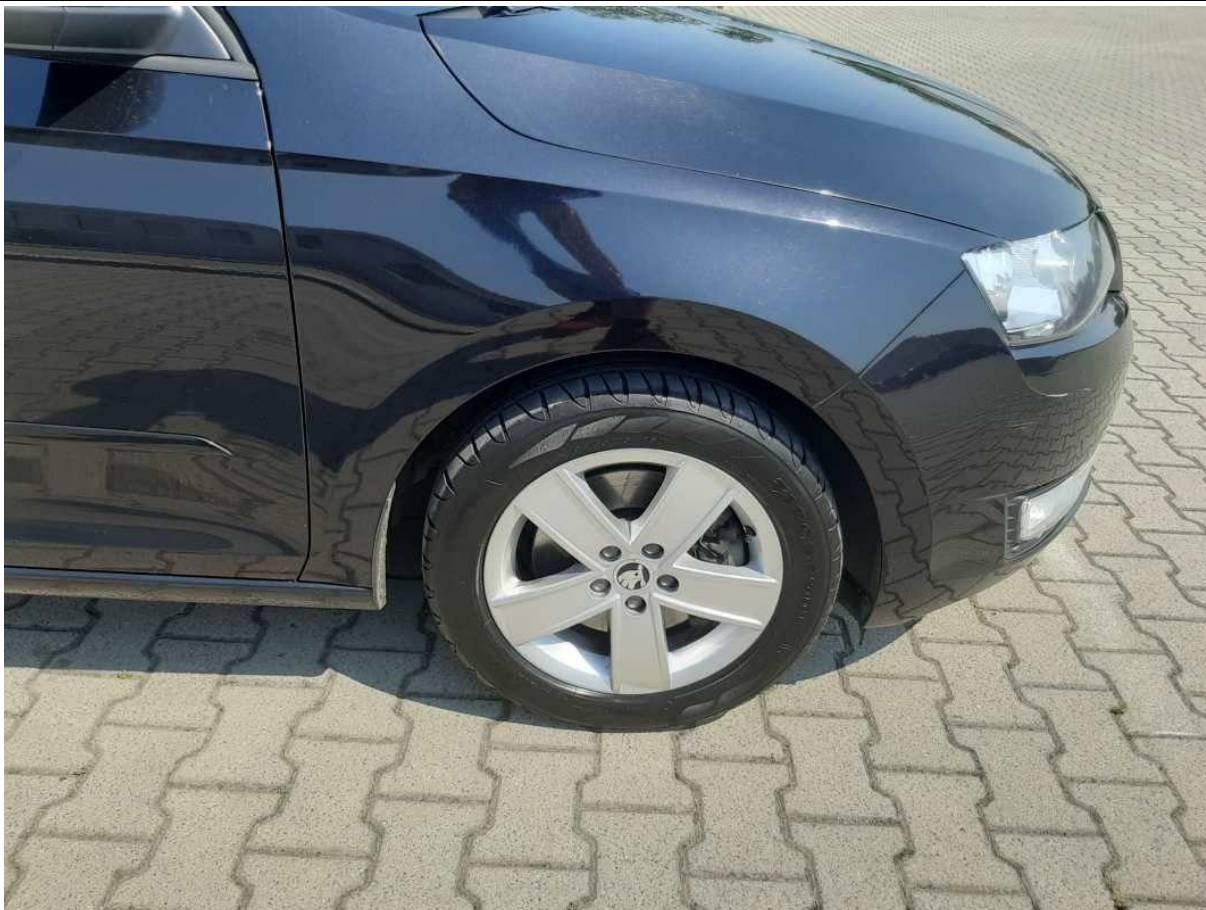

Fot. nr 75

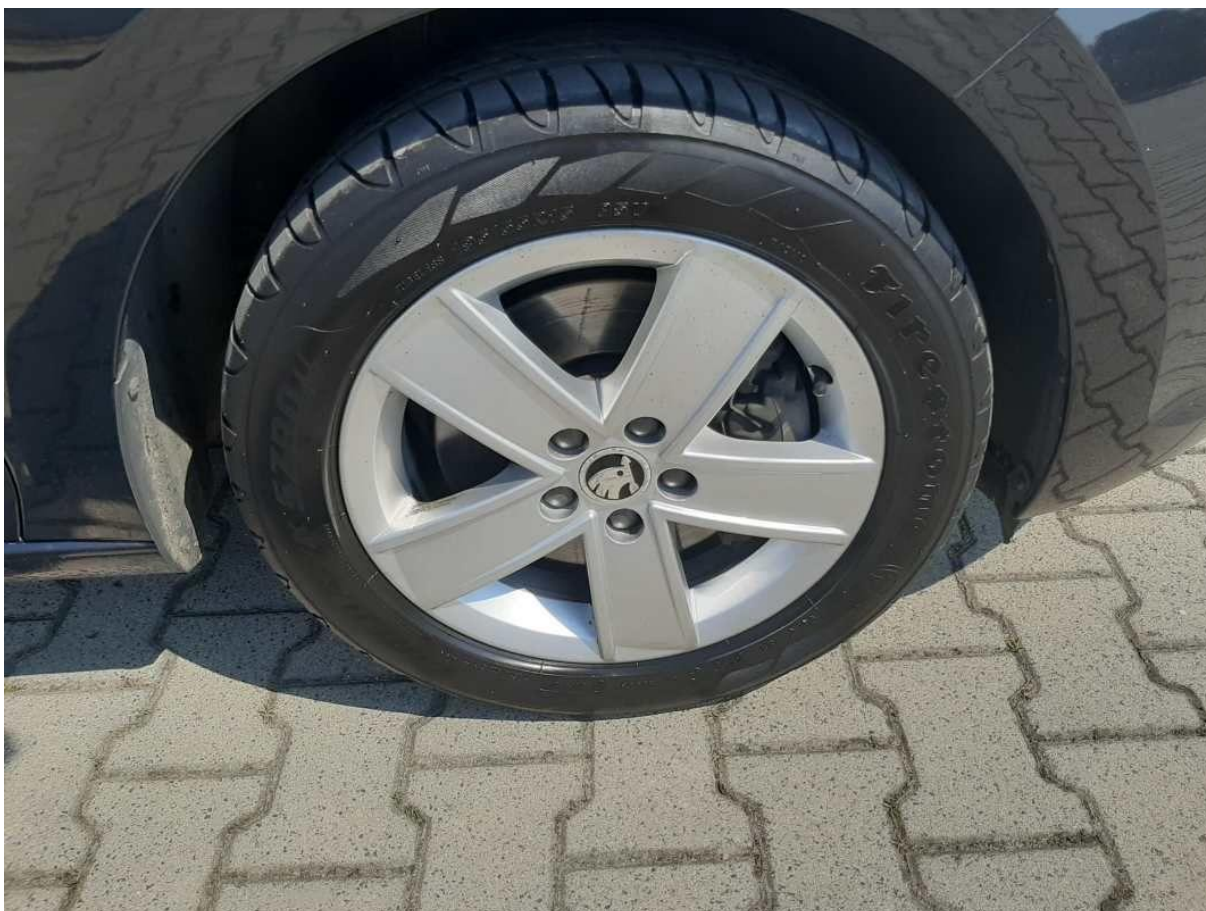

Fot. nr 76



Fot. nr 77



Fot. nr 78



Fot. nr 79

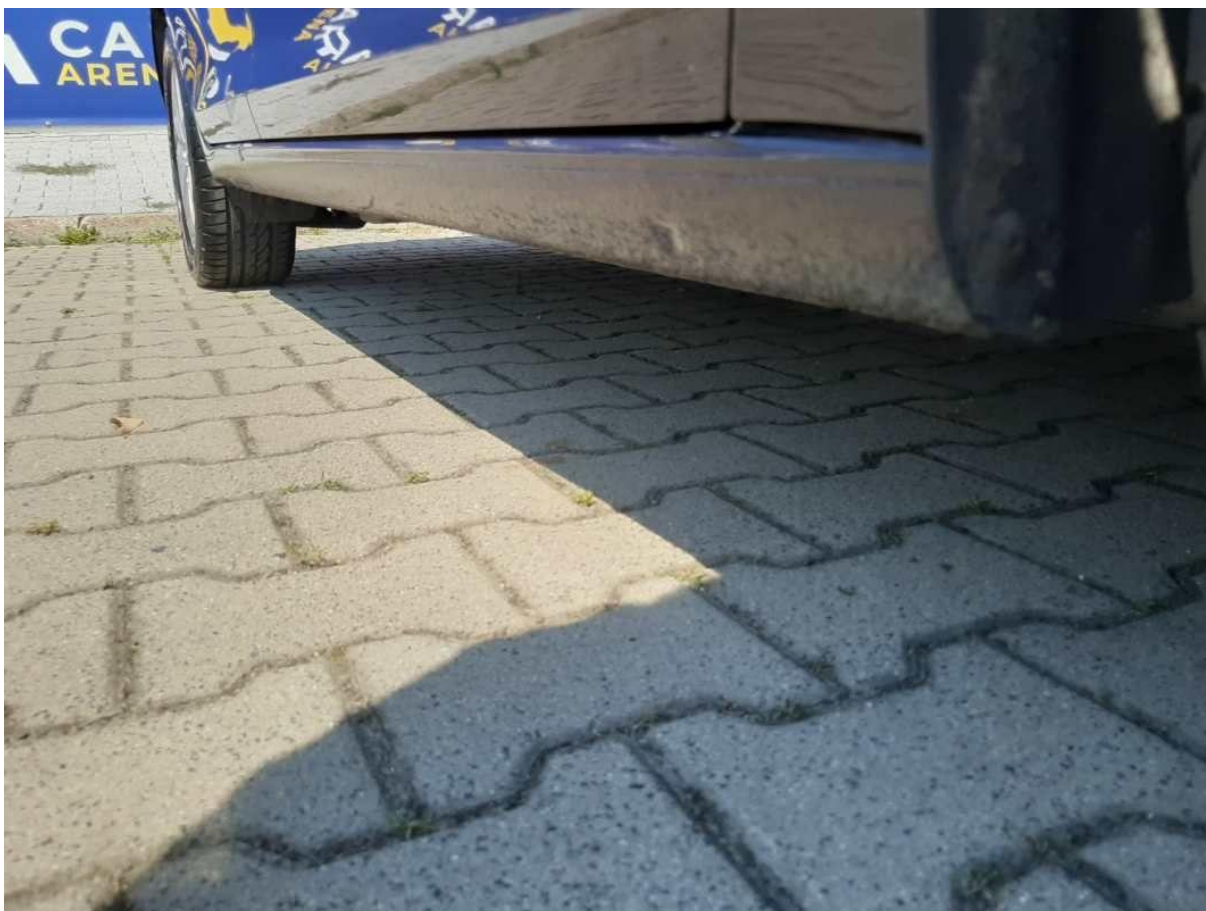

Fot. nr 80



Fot. nr 81



Fot. nr 82



Fot. nr 83



Fot. nr 84



Fot. nr 85



Fot. nr 86



Fot. nr 87



Fot. nr 88



Fot. nr 89

Dokumentacja przekazania samochodu

TMBEE6NH4G4544111 CXMA

NH1394 RAPID SPB AMB

QXR LF9R-1Z1Z EQ 85KW CXMA

EOA 1D0 7Q0 17Y 1KT 6FF 1AT 7MM
1N3 G45 H8D 4UF L4Q B17 4QV 4X3
J2D Q16 8GG

R 15 R 16 R 17

Data wydania / pierwszej rejestracji: 11 / 05 / 2016

SKODA Porsche Inter Auto Po
Sp. z o.o. PORSCHE
OBORNICKA POZNAN

Serwis (PL) A06 00027

Partner handlowy SKODA
Pieczęć i podpis sprzedawcy

Potwierdzam, że pojazd został przeze mnie odebrany w pro-
stanie oraz że zostały mi przekazane informacje dotyczące
obsługi i warunki gwarancji.

Podpis klienta

Czy pojazd posiada przedłużoną gwaran-
cję? Tak ☐

Ograniczenie przedłużenia gwarancji* SKODA

lat: _____ lub _____ km: _____
lub _____
mil: _____

Tutaj nakleić tabliczkę identyfikacyjną pojazdu

* W zależności od tego, co nastąpi wcześniej.

Fot. nr 90



Fot. nr 91



Fot. nr 92

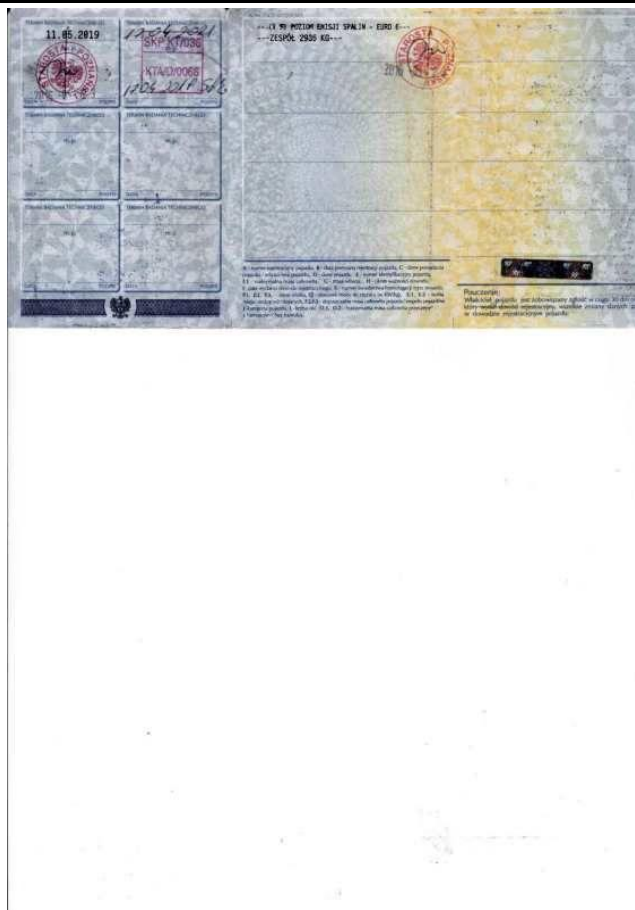

Fot. nr 93

Dokument wystawiony elektronicznie, wady bez podpisu