

Nr zlecenia DEKRA: MLEASING(CFM)/WAW/63671/19/09/17  
Nr zlecenia/szkody: INTER-CAR BIELANY  
Data zlecenia: 17-09-2019

**DEKRA Polska - Centrala**  
02-697 Warszawa, ul. Rzymowskiego 28  
tel. (22) 577 36 12, faks (22) 577 36 36

**Zleceniodawca:**

Piotr Lułaj  
mLeasing Sp. z o.o.  
ul. Ks. I. Skorupki 5, 00-963 Warszawa

**Rzeczoznawcy:**

**mgr inż. Krzysztof Orzeszyna**  
DEKRA Polska - O. Wrocław  
**mgr inż. Michał Świątek**  
DEKRA Polska - Centrala

## Ocena stanu technicznego pojazdu

Eurotax-Kod EC	Marka, model, typ pojazdu				Rodzaj nadwozia
0109190	<b>VOLVO, XC 90 14-19, XC 90 D5 AWD Inscription</b>				KOM
Rodzaj silnika	Pojemność [ccm]	Moc [KM/kW]	Skrzynia biegów	Stan licznika [km] (odczytany)	Ilość drzwi/miejsc
z zapłonem samoczynnym	1969	225/165	automatyczna	87 976	5/5
Nr rej. pojazdu	Nr nadwozia (VIN)		Data 1-rej./rok prod.	Następne bad. tech.	Lakier
DW4F594	YV1LCA4BCG1093053		11-05-2016/2016	10-05-2021	Szary/2-warstwowa metalizowana

**Data oględzin:** 18-09-2019**Miejsce oględzin:**

Wrocławska 1, Inter-Car  
55-040 Bielany Wrocławskie

**Pojazd użytkowany przez:****Wyposażenie standardowe wg Eurotax**

ABS, AQS - System poprawy jakości powietrza w kabinie, Airbag 6 sztuk: poduszki powietrzne czołowe i boczne dla kierowcy i pasażera, kurtyny powietrzne, Airbag chroniący kolana kierowcy, Alarm VOLVO z czujnikiem ruchu i czujnikiem przechyłu, Blokada schowka, centralna, CTC - kontrola trakcji w zakręcie, Clean Zone - pakiet czystego wnętrza z systemem wstępnej wentylacji auta w momencie otwarcia pojazdu, Czujnik deszczu, Czujniki odległości przy parkowaniu - tył, Distance Alert - układ ostrzegania o zbyt małej odległości od poprzedzającego pojazdu, Drive Mode - Regulacja trybów jazdy, Driver Alert Control - układ ostrzegający o dekoncentracji kierowcy, Dywaniki tekstylne, Dźwignia zmiany biegów wykończona skórą, EBA - system wspomagania nagłego hamowania, EBD - elektroniczny rozdział sił hamowania, EBL (Emergency Brake Lights) - ostrzeganie innych użytkowników drogi o nagłym hamowaniu, ESC - układ elektronicznej kontroli stabilności i trakcji, Elektrycznie składane lusterka zewnętrzne, Elektrycznie sterowana pokrywa bagażnika (otwieranie/zamykanie), Elektrycznie sterowany hamulec postojowy, Elektryczna regulacja odcinka lędźwiowego, Felgi aluminiowe 20 (wzór 10-ramienny Diamond Cut/Tinted Silver) z ogumieniem 275/45 R20, Fotel kierowcy regulowany elektrycznie z pamięcią ustawień, Fotele komfortowe z tapicerką skórzaną Nappa, Fotele pasażera regulowany elektrycznie z pamięcią ustawień, Fotele pochłaniające energię zderzenia, Funkcja Auto Hold, Gniazdo 12V w konsoli centralnej, Immobilizer, Kierownica skórzana, wielofunkcyjna z wykończeniem aluminiowym, Klimatyzacja automatyczna, sterowana elektronicznie, 2-strefowa, Kluczyk Inscription w kolorze tapicerki, Komputer pokładowy, Lampki do czytania z przodu i z tyłu, Lane Departure Warning - system ostrzegania o niekontrolowanej zmianie pasa ruchu, Lane Keeping Aid (LKA) - układ utrzymania pasa ruchu, Lusterka boczne regulowane elektrycznie i ogrzewane, Lusterka boczne składane elektrycznie, Lusterka wewnętrzne dla kierowcy i pasażera, podświetlane, Lusterka zewnętrzne składane elektrycznie, Lusterko wsteczne przyciemniające się automatycznie, Napinacze pasów bezpieczeństwa (dla wszystkich foteli), Oświetlenie wnętrza poziom III, Pakiet dodatkowego oświetlenia wnętrza, Podłokietnik z przodu, Przednie pasy bezpieczeństwa z elektrycznymi napinaczami łagodzącymi skutki kolizji, Queue Assist - funkcja ułatwiająca jazdę w ruchu ulicznym, RSC - układ stabilizacji przechyłu pojazdu, Reflektory przednie MID-LED, Regulacja pasów

bezpieczeństwa w pierwszym i drugim rzędzie siedzeń, Relingi dachowe zintegrowane, Road Sign Information - układ informowania o znakach drogowych, Roleta bagażnika półautomatyczna, Schowek pod podłogą bagażnika, System Sensus Connect Infotainment (z zestawem głośnomówiącym, dostępem do Internetu przez WIFI/BT), System audio High Performance Sound, System mocowania fotelika dziecięcego ISOFIX na tylnej kanapie, System monitorowania ciśnienia w oponach (TPMS), System stabilizacji pojazdu w czasie holowania przyczepy (TSA), System unikania lub łagodzenia skutków zderzeń na skrzyżowaniach, System unikania lub łagodzenia skutków zderzeń z pieszymi i rowerzystami, System zabezpieczeń przed skutkami uderzeń bocznych (SIPS), System zabezpieczeń przed urazami kręgosłupa szyjnego (WHIPS), Szyby barwione, Tempomat aktywny (ACC), Tylne oparcie składane, dzielone, Uchwyty na kubki z przodu, Układ wspomagania hamowania City Safety, Wskaźnik temperatury zewnętrznej, Wyłącznik poduszki powietrznej pasażera, Wyświetlacz cyfrowy zegarów kierowcy, 12,3-cala, Zamek centralny zdalnie sterowany, Zwalnianie pedału hamulca, Światła do jazdy dziennej LED, Światła przeciwmgielne przednie.

### **Wypożyczenie dealerskie**

Asystent parkowania równoległego i prostopadłego (zaw. przednie i tylne czujniki parkowania), Elastyczna siatka przedziału bagażowego, Elektryczna blokada tylnych drzwi, Elektrycznie regulowane podparcia boczne foteli przednich, Elektrycznie regulowane podparcie ud fotela kierowcy, Elektrycznie regulowane podparcie ud fotela pasażera, Gniazdo 12V w przestrzeni bagażowej, Kamera parkowania 360 stopni, Keyless entry - bezkluczykowe uruchamianie pojazdu oraz otwieranie drzwi bagażnika, Klimatyzacja automatyczna, 4-strefowa (z panelem regulacji temperatury dla 2 rzędu), Koło zapasowe - dojazdowe, Lakier metalik, Lusterko wsteczne oraz lusterka boczne przyciemniające się automatycznie, Nawigacja Sensus, Odtwarzacz CD zintegrowany w konsoli centralnej, Ogrzewanie postojowe, Ogrzewanie przednich foteli, Ogrzewanie tylnych foteli, Pakiet promocyjny Apple Carplay, Podgrzewana kierownica, Podwyższenie siedziska środkowego tylnej kanapy, Pogrzewane dysze spryskiwaczy szyby przedniej, Rolety przeciwsłoneczne w drzwiach tylnych, Skórzane pokrycie deski rozdzielczej, System Bezpieczeństwa Intellisafe Assist, System Bezpieczeństwa Intellisafe Surround, System audio Premium Sound Bowers & Wilkins, Szyberdach szklany, panoramiczny, odsuwany elektrycznie, Szyby tylne przyciemniane, Uchwyty na torbę w bagażniku, Volvo On Call z hotspot WiFi, Wyświetlacz przezierny Head-Up Display (HUD), Zawieszenie pneumatyczne i układ Four-C.

### **Ogumienie**

Oś	Koło	Producent, typ	Rozmiar	Profil zmierzony
przednia	prawe	Continental, CONTISPORTCONTACT 5	275/45 R20 110V XL FR	4,0 mm
	lewe	Continental, CONTISPORTCONTACT 5	275/45 R20 110V XL FR	4,0 mm
tylna	prawe	Continental, CONTISPORTCONTACT 5	275/45 R20 110V XL FR	4,0 mm
	lewe	Continental, CONTISPORTCONTACT 5	275/45 R20 110V XL FR	3,0 mm

### **Kompletność dokumentów poj./wypożyczenia/akcesoriów/inne**

[Dokumenty poj.] - KLUCZYKI (2 kpl.), [Dokumenty rej.] - POLISA UBEZP. (OC.), DOWÓD REJ. (Tak.), HOLOGRAM REJ. (Tak.), KARTA POJ. (Nie okazano podczas oględzin.), TABLICE REJ. (Tak. 2 szt.), Ewentualne uwagi: (Bez uwag.), [AKCESORIA POJ. (obowiązkowe)] - Apteczka pierw. pomocy (NIE), Gaśnica (TAK), Trójkąt ostrzegawczy (TAK), Instrukcja obsługi poj. (TAK), KSIĄŻKA PRZEGLĄDÓW (Tak.)

### **Uwagi Rzeczoznawcy - dot. wyceny**

Widoczne ślady użytkowania pojazdu: drobne rysy, odpryski, wgniecenia, zaplamienia.

**Grubość powłoki lakierowej**

W zakresie do 150 µm

Poz.	Nazwa części	Przedział grubości powłoki lakierowej [µm]
1	Pokrywa komory silnika	do 150
2	Błotnik przedni lewy	do 150
3	Słupek przedni lewy	do 150
4	Słupek środkowy lewy	do 150
5	Próg lewy	do 150
6	Dach	do 150
7	Drzwi przednie lewe	do 150
8	Drzwi tylne lewe	do 150
9	Błotnik tylny lewy/ściana boczna lewa	do 150
10	Pokrywa bagażnika	do 150
11	Błotnik tylny prawy/ściana boczna prawa	do 150
12	Drzwi tylne prawe	do 150
13	Drzwi przednie prawe	do 150
14	Próg prawy	do 150
15	Słupek środkowy prawy	do 150
16	Słupek przedni prawy	do 150
17	Błotnik przedni prawy	do 150

**Opis stwierdzonych uszkodzeń**

Do wymiany

Poz.	Nazwa części	Nr katalogowy	Opis uszkodzenia	NS [%]
1	Wykładzina tłumiąca pokrywę przedniej	31442270	rozerwanie	
2	Nakładka słupka C L	39825323	zarysowanie	

Do naprawy

Poz.	Nazwa części	Nr katalogowy	Opis uszkodzenia	Czas [rbg]
1	Pokrycie	31353383	zarysowanie	0.4
2	Listwa ochronna rantu błotnika R	39836879	zarysowanie	
3	Pokrywa przednia	31477040	wgniecenie, głębokie, zarysowanie	0.3
4	Poszycie drzwi tylnych L	31402467	zarysowanie	
5	Poszycie drzwi tylnych R	31402468	wgniecenie, łagodne, zarysowanie	0.4
6	Nakładka zderzaka tylnego, dół	39791720	zarysowanie	

Inne

Poz.	Nazwa części	Nr katalogowy	Opis uszkodzeń	Czas [rbg]
1	Zaślepka gniazda 12V		brak	

Do lakierowania

Poz.	Nazwa części	Rodzaj lakierowania	Opis uszkodzenia	NS [%]
1	Pokrycie zderzaka przedniego, część środkowa e	K3		
2	Poszerzenie błotnika przedniego R	K3		
3	Pokrywa przednia	III		
4	Drzwi tylne, część górna B-D L	III		
5	Drzwi tylne, część górna B-D R	III		
6	Zderzak tylny, część dolna d-e	K3		

Uszkodzenia niekalkulowane

Poz.	Nazwa części	Nr katalogowy	Opis uszkodzenia	Czas [rbg]
1	Okladzina zderzaka przedniego	39841792	zarysowanie, długość cm:< fi 2	
2	Poszycie drzwi przednich L	31402465	zarysowanie, na krawędzi, długość cm:< 4	

## Oznaczenia:

NS - amortyzacja %, L - lakierowanie >> I - część nowa, II - wierzchnie, III - po naprawie do 50%, IV - po naprawie pow 50%, K1R - tworzywa szt części nowe, K1N - tworzywa szt części nowe, K1G - tworzywa szt części nowe, K2 - tworzywa szt wierzchnie, K3 - tworzywa szt po naprawie

**Uwagi końcowe**

DEKRA Polska nie bierze odpowiedzialności za wykorzystanie niniejszej oceny technicznej jako źródła informacji o pojeździe przy jego zakupie.

DOKUMENTACJA FOTOGRAFICZNA



**Fot. 1**  
Przód



**Fot. 2**  
Prawy bok przód



**Fot. 3**  
Prawy bok tył



**Fot. 4**  
Tył



**Fot. 5**  
Lewy bok tył



**Fot. 6**  
Lewy bok przód



**Fot. 7**  
Pole numerowe



**Fot. 8**  
Tabliczka



DOKUMENTACJA FOTOGRAFICZNA

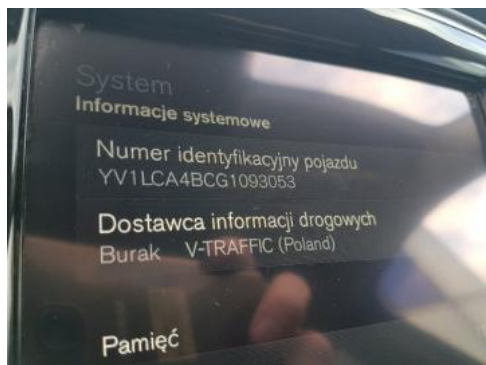

**Fot. 9**  
Zdjęcie do protokołu



**Fot. 10**  
Wskaźniki /przebieg/paliwo



**Fot. 11**  
Widok przez lewe przednie drzwi



**Fot. 12**  
Widok przez lewe tylne drzwi



**Fot. 13**  
Widok z tylnego siedzenia



**Fot. 14**  
Konsola środkowa



**Fot. 15**  
Tuneł środkowy



**Fot. 16**  
Kierownica widok z lewej strony (widoczne przełączniki)

DOKUMENTACJA FOTOGRAFICZNA



**Fot. 17**  
Komora silnika



**Fot. 18**  
Bagażnik



**Fot. 19**  
Koło zapasowe/trójkąt/gaśnica



**Fot. 20**  
Spód pojazdu przód



**Fot. 21**  
Spód pojazdu tył



**Fot. 22**  
Dowód rejestracyjny 1. strona



**Fot. 23**  
Dowód rejestracyjny 2. strona / klucze



**Fot. 24**  
Książka serwisowa (dane pojazdu)



## DOKUMENTACJA FOTOGRAFICZNA



**Fot. 25**

Książka serwisowa - ostatni przegląd



**Fot. 26**

Książka serwisowa - ostatni przegląd



**Fot. 27**

Instrukcja obsługi



**Fot. 28**

Zderzak (Zdjęcie poglądowe 1)



**Fot. 29**

Zderzak (Rysa/Odprysk)



**Fot. 30**

Spoiler zderzaka przedniego (Zdjęcie poglądowe 1)



**Fot. 31**

Spoiler zderzaka przedniego (Rysa/Odprysk)



**Fot. 32**

Spoiler zderzaka przedniego (Rysa/Odprysk 1)



DOKUMENTACJA FOTOGRAFICZNA



**Fot. 33**

Pokrywa komory silnika (Zdjęcie poglądowe 1)



**Fot. 34**

Pokrywa komory silnika (Rysa/Odprysk)



**Fot. 35**

Pokrywa komory silnika (Wgniecie./Odształ.)



**Fot. 36**

Wykładzina pokrywy komory silnika (Zdjęcie poglądowe 1)



**Fot. 37**

Wykładzina pokrywy komory silnika (Pęknięcie/Rozerwanie)



**Fot. 38**

Nadkole przednie prawe (Zdjęcie poglądowe 1)



**Fot. 39**

Nadkole przednie prawe (Rysa/Odprysk)



**Fot. 40**

Drzwi przednie prawe (Zdjęcie poglądowe 1)

DOKUMENTACJA FOTOGRAFICZNA



**Fot. 41**

Drzwi przednie prawe (Rysa/Odprysk)



**Fot. 42**

Drzwi przednie prawe (Wgniecie./Odształ.)



**Fot. 43**

Drzwi przednie prawe (Wgniecie./Odształ. 1)



**Fot. 44**

Drzwi przednie prawe (Wgniecie./Odształ. 2)



**Fot. 45**

Zderzak tylny (Zdjęcie poglądowe 1)



**Fot. 46**

Zderzak tylny (Zdjęcie poglądowe 2)



**Fot. 47**

Zderzak tylny (Rysa/Odprysk)



**Fot. 48**

Drzwi tylne lewe (Zdjęcie poglądowe 1)

DOKUMENTACJA FOTOGRAFICZNA



**Fot. 49**  
Drzwi tylne lewe (Rysa/Odprysk)

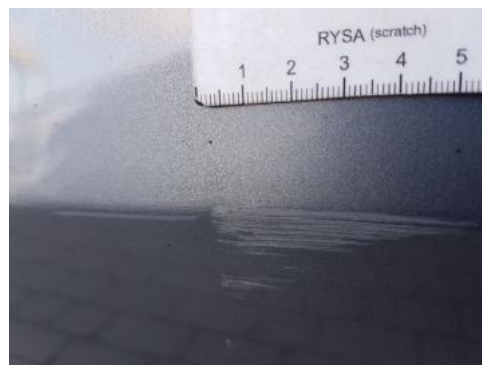

**Fot. 50**  
Drzwi tylne lewe (Rysa/Odprysk 2)



**Fot. 51**  
Drzwi przednie lewe (Zdjęcie poglądowe 1)



**Fot. 52**  
Drzwi przednie lewe (Rysa/Odprysk)



**Fot. 53**  
Wykładzina słupka tylnego lewego (Zdjęcie poglądowe 1)



**Fot. 54**  
Wykładzina słupka tylnego lewego (Rysa/Odprysk)

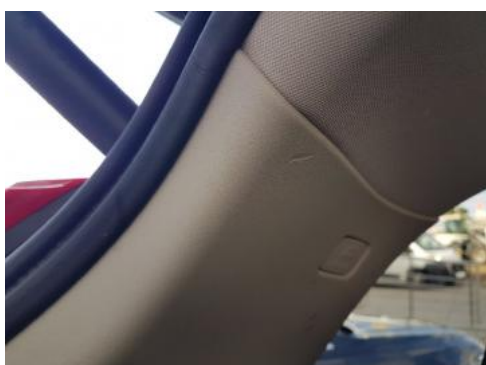

**Fot. 55**  
Wykładzina słupka tylnego lewego (Rysa/Odprysk 1)



**Fot. 56**  
Zaślepka gniazda 12V (brak)