

Nr zlecenia DEKRA: MLEASING(CFM)/WAW/38914/20/07/01
Nr zlecenia/szkody: CZACH SP. Z O.O.
Data zlecenia: 01-07-2020

DEKRA Polska - Centrala
02-697 Warszawa, ul. Rzymowskiego 28

Zlecaniodawca:

Piotr Lułaj
mLeasing Sp. z o.o.
ul. Ks. I. Skorupki 5, 00-963 Warszawa

Rzeczoznawcy:

Łukasz Woźny
DEKRA Polska - współpraca O/Rzeszów
mgr inż. Michał Świątek
DEKRA Polska - Centrala

Ocena stanu technicznego pojazdu

Eurotax-Kod EC	Marka, model, typ pojazdu				Rodzaj nadwozia
0111882	VOLVO, XC 60 13-17, XC 60 D4 Drive-E Summum aut				KOM
Rodzaj silnika	Pojemność [ccm]	Moc [KM/kW]	Skrzynia biegów	Stan licznika [km] (odczytany)	Ilość drzwi/miejsc
z zapłonem samoczynnym	1969	190/140	automatyczna	69 876	5/5
Nr rej. pojazdu	Nr nadwozia (VIN)		Data 1-rej./rok prod.	Następne bad. tech.	Lakier
RZ4588S	YV1DZA8CDH2188029		29-06-2017/2017	24-06-2020	brązowy/2-warstwowa metalizowana

Data oględzin: 07-07-2020

Miejsce oględzin:

Krakowska
Podkarpackie, 35-111 Rzeszów, Krakowska 32B
35-111 Rzeszów

Wyposażenie standardowe wg Eurotax

ABS, AQS - System poprawy jakości powietrza w kabinie, Adaptacyjny wyświetlacz cyfrowy zegarów Active TFT, Airbag 6 sztuk: poduszki powietrzne czołowe i boczne dla kierowcy i pasażera, kurtyny powietrzne, Alarm VOLVO z czujnikiem ruchu i czujnikiem przechyłu, Czujnik deszczu, Czujnik wilgotności powietrza w kabinie, Czujniki odległości przy parkowaniu - tył, DSTC - układ kontroli trakcji i stabilności, Dywaniki tekstylne, EBA - system wspomagania nagłego hamowania, EBD - elektroniczny rozdział sił hamowania, EBL (Emergency Brake Lights) - ostrzeganie innych użytkowników drogi o nagłym hamowaniu, Elastyczna siatka przedziału bagażowego, Elektrycznie sterowana pokrywa bagażnika (otwieranie/zamykanie), Elektrycznie sterowane szyby boczne - przód i tył, Elektrycznie sterowany hamulec postojowy, Fotel kierowcy regulowany elektrycznie z pamięcią ustawień, Gniazdo 12V w przestrzeni bagażowej, Immobilizer ze zmiennym kodem, Kierownica ze sterowaniem audio, Klimatyzacja automatyczna, sterowana elektronicznie, Kolumna kierownicy regulowana w dwóch płaszczyznach, Komputer pokładowy, Lampy bi-ksenonowe aktywne, z systemem ABL, Lusterka boczne regulowane elektrycznie i ogrzewane, Lusterka boczne składane elektrycznie z oświetleniem podłoża, Lusterko w osłonach przeciwsłonecznych dla kierowcy, podświetlane, Lusterko wsteczne oraz lusterka boczne przyciemniające się automatycznie, Oświetlenie asekuracyjne HOME SAFE, Pakiet dodatkowego oświetlenia wnętrza, Podłokietnik tylny z uchwytem na kubki i schowkiem, RSC - układ stabilizacji przechyłu pojazdu, Regulacja podparcia lędźwiowego dla kierowcy i pasażera, Relingi dachowe - srebrne, Skórzana dźwignia zmiany biegów, Stalowa listwa przestrzeni bagażowej, System szybkiego ogrzewania wnętrza PTC, Szyby barwione, Tapicerka skórzana z elementami wykonanymi z winylu, Tempomat, Tylne oparcie składane, dzielone, Uchwyty na torbę w bagażniku, Układ kontroli zjazdu ze wzniesienia (HDC), Układ oczyszczania lamp przednich, Układ wspomagania hamowania City Safety, Wyświetlacz adaptacyjny cyfrowy Active TFT, Światła do jazdy dziennej LED.

Wyposażenie dealerskie

BLIS - system monitorowania martwego pola lusterek zewnętrznych, Felgi aluminiowe 19 LESATH z ogumieniem, Kierownica skórzana z elementami wykończeniowymi z aluminium, Koło zapasowe -

dojazdowe, Lakier metalik, Pakiet Intellisafe Pro Package, Pakiet Made by Sweden Pro, Pakiet Winter, Wykończenie wnętrza Inscription Linear Walnut.

Ogumienie

Oś	Koło	Producent, typ	Rozmiar	Profil zmierzony
przednia	prawe	Continental, ECOCONTACT 5 XL VOL	235/55 R19 105V	4,5 mm
	lewe	Continental, ECOCONTACT 5 XL VOL	235/55 R19 105V	4,5 mm
tylna	prawe	Continental, ECOCONTACT 5 XL VOL	235/55 R19 105V	4,5 mm
	lewe	Continental, ECOCONTACT 5 XL VOL	235/55 R19 105V	4,5 mm

Kompletność dokumentów poj./wyposażenia/akcesoriów/inne

[Dokumenty poj.] - KLUCZYKI (2 kpl.), [Dokumenty rej.] - POLISA UBEZP. (OC.), DOWÓD REJ. (Tak.), HOLOGRAM REJ. (Tak.), KARTA POJ. (Nie okazano podczas oględzin.), TABLICE REJ. (Tak. 2 szt.), Ewentualne uwagi: (Bez uwag.), [AKCESORIA POJ. (obowiązkowe)] - Apteczka pierw. pomocy (NIE), Gaśnica (TAK), Trójkąt ostrzegawczy (TAK), Instrukcja obsługi poj. (TAK), KSIĄŻKA PRZEGLĄDÓW (Tak.)

Uwagi Rzeczoznawcy - dot. wyceny

Nadwozie zabrudzone lub/i mokre - brak możliwości dokładnego zweryfikowania ewentualnych uszkodzeń powłoki lakierniczej.

Grubość powłoki lakierowej

W zakresie do 150 µm

Poz.	Nazwa części	Przedział grubości powłoki lakierowej [µm]
1	Pokrywa komory silnika	do 150
2	Błotnik przedni lewy	do 150
3	Słupek przedni lewy	do 150
4	Słupek środkowy lewy	do 150
5	Próg lewy	do 150
6	Dach	do 150
7	Drzwi przednie lewe	do 150
8	Drzwi tylne lewe	do 150
9	Błotnik tylny lewy/ściana boczna lewa	do 150
10	Błotnik tylny prawy/ściana boczna prawa	do 150
11	Drzwi tylne prawe	do 150
12	Drzwi przednie prawe	do 150
13	Próg prawy	do 150
14	Słupek środkowy prawy	do 150
15	Słupek przedni prawy	do 150
16	Błotnik przedni prawy	do 150

Opis stwierdzonych uszkodzeń

Do naprawy

Poz.	Nazwa części	Nr katalogowy	Opis uszkodzenia	Czas [rbg]
1	Listwa ochronna	39821607	zarysowanie	

Do lakierowania

Poz.	Nazwa części	Rodzaj lakierowania	Opis uszkodzenia	NS [%]
1	Pokrycie zderzaka tyl. część środkowa a	K3		

Uszkodzenia niekalkulowane

Poz.	Nazwa części	Nr katalogowy	Opis uszkodzenia	Czas [rbg]
1	Błotnik przedni L	31217975	zarysowanie	
2	Pokrywa przednia	31335900	odpryski lakieru, długość cm:< 0,3	
3	Poszycie drzwi przednich R	31218673	odpryski lakieru	
4	Poszycie drzwi tylnych R	31218675	zarysowanie	

Oznaczenia:

NS - amortyzacja %, L - lakierowanie >> I - część nowa, II - wierzchnie, III - po naprawie do 50%, IV - po naprawie pow 50%, K1R - tworzywa szt części nowe, K1N - tworzywa szt części nowe, K1G - tworzywa szt części nowe, K2 - tworzywa szt wierzchnie, K3 - tworzywa szt po naprawie

Uwagi końcowe

DEKRA Polska nie bierze odpowiedzialności za wykorzystanie niniejszej oceny technicznej jako źródła informacji o pojeździe przy jego zakupie.

DOKUMENTACJA FOTOGRAFICZNA



Fot. 1
Przód



Fot. 2
Prawy bok przód



Fot. 3
Prawy bok tył



Fot. 4
Tył



Fot. 5
Lewy bok tył



Fot. 6
Lewy bok przód



Fot. 7
Pole numerowe



Fot. 8
Tabliczka

DOKUMENTACJA FOTOGRAFICZNA



Fot. 9

Wskaźniki /przebieg/paliwo



Fot. 10

Widok przez lewe przednie drzwi



Fot. 11

Widok przez lewe tylne drzwi



Fot. 12

Widok z tylnego siedzenia



Fot. 13

Konsola środkowa



Fot. 14

Tunel środkowy



Fot. 15

Kierownica widok z lewej strony (widoczne przełączniki)



Fot. 16

Komora silnika

DOKUMENTACJA FOTOGRAFICZNA



Fot. 17
Bagażnik



Fot. 18
Koło zapasowe/trójkąt/gaśnica



Fot. 19
Spód pojazdu przód



Fot. 20
Spód pojazdu tył



Fot. 21
Dowód rejestracyjny 1. strona



Fot. 22
Dowód rejestracyjny 2. strona / klucze



Fot. 23
Książka serwisowa (dane pojazdu)

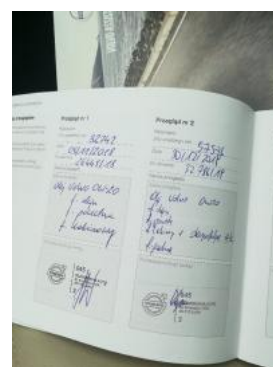

Fot. 24
Książka serwisowa - ostatni przegląd

DOKUMENTACJA FOTOGRAFICZNA



Fot. 25

Instrukcja obsługi



Fot. 26

Pokrywa komory silnika (Zdjęcie pogładowe 1)



Fot. 27

Pokrywa komory silnika (Rysa/Odprysk)

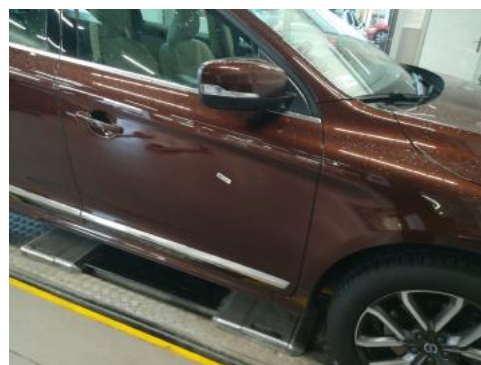

Fot. 28

Drzwi przednie prawe (Zdjęcie pogładowe 1)



Fot. 29

Drzwi przednie prawe (Rysa/Odprysk)



Fot. 30

Drzwi tylne prawe (Zdjęcie pogładowe 1)

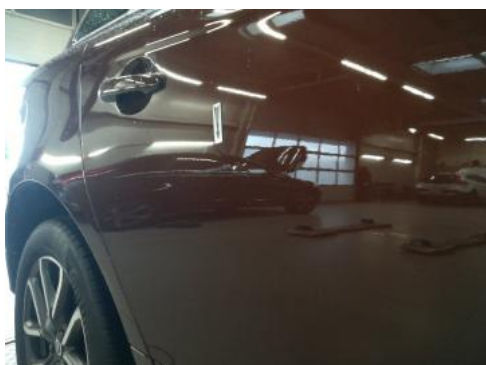

Fot. 31

Drzwi tylne prawe (Rysa/Odprysk)



Fot. 32

Zderzak tylny (Zdjęcie pogładowe 1)

DOKUMENTACJA FOTOGRAFICZNA



Fot. 33

Zderzak tylny (Rysa/Odprysk)



Fot. 34

Światnik przedni lewy (Zdjęcie pogładowe 1)



Fot. 35

Światnik przedni lewy (Rysa/Odprysk)