

Nr zlecenia DEKRA: PFP(W)/WAW/19361/20/03/24  
Nr zlecenia/szkody:  
Data zlecenia: 24-03-2020

**DEKRA Polska - Centrala**  
02-697 Warszawa, ul. Rzymowskiego 28

**Zlecniodawca:**  
Michał Markiewicz  
PSA Finance Polska Sp. z o.o.  
ul.Domaniewska 44 a  
02-672 Warszawa



Rzeczoznawca: **Maciej Pukas**  
DEKRA Polska - Centrala

## Ekspertyza techniczna

Zakres ekspertyzy  
Kod ekspertyzy

Wycena wartości pojazdu  
PFP(W)-WPO(Z)/netto, WP

Nr zlecenia DEKRA  
Data zlecenia

PFP(W)/WAW/19361/20/03/24  
24-03-2020

Zlecniodawca

Michał Markiewicz  
PSA Finance Polska Sp. z o.o.  
ul.Domaniewska 44 a, 02-672 Warszawa

Grupa obiektów (Eurotax)  
Producent  
Model/typ/wersja

dostawcze do 3,5t  
CITROEN  
Jumper 35 HDi Euro 5 2998ccm - 180KM 3.5t 14-16,  
Jumper 35 HDi L4

Nr rejestracyjny  
VIN

WB3108N  
VF7YDPMU12B71399

Data oględzin  
Miejsce oględzin

2020-03-25  
Mazowieckie, 04-762 Warszawa, Mrówcza, Mrówcza 79

### Zestawienie wyników

**Wartość obiektu netto (kupno)<sup>1</sup>** ..... **34 000 zł**

**Dane pojazdu**

Grupa obiektów (Eurotax)	dostawcze do 3,5t
Kod EC (Eurotax)	0107002
Producent	CITROEN
Model	Jumper 35 HDi Euro 5 2998ccm - 180KM 3.5t 14-16
Typ/wersja	Jumper 35 HDi L4
Rodzaj nadwozia	POD
Zabudowa	SKO - skrzyniowa z opończą
Masa własna [kg]	2561
Dopuszczalna masa całkowita [kg]	3500
Rozstaw osi 1/2	4035
Rodzaj silnika	z zapłonem samoczynnym
Układ oczyszczania spalin	DPF
Pojemność silnika [ccm]	2999
Moc silnika [KM/kW]	177/130
Skrzynia biegów	M 6-biegowa
Nr rejestracyjny	WB3108N
VIN	VF7YDPMU12B71399
Data 1. rejestracji	29-09-2016
Data nast. bad. techn.	29-09-2021
Rok produkcji	2016
Stan licznika [km]	373 878 (odczytany)
Kolor nadwozia/rodzaj powłoki	biały/warstwowy uni

Ogumienie

Oś	Koło	Producent, typ	Rozmiar	Profil/Zużycie
1	lewe	Bridgestone, Duravis R660	225/65 R16C 112/110R	3.5 mm
1	prawe	Bridgestone, Duravis R660	225/65 R16C 112/110R	5.0 mm
2	lewe	Bridgestone, Duravis R660	225/65 R16C 112/110R	8.0 mm
2	prawe	Bridgestone, Duravis R660	225/65 R16C 112/110R	8.0 mm

Wypożyczenie standardowe wg Eurotax

- |  |  |
|--|--|
| 1. ABS + BAS + EBD                             | 10. Przyłącze do adaptatora                |
| 2. Airbag kierowcy                             | 11. Schowki w przednich drzwiach           |
| 3. ESP + ASR                                   | 12. Siedzenie pasażera dwumiejscowe        |
| 4. Elektryczne podnoszenie szyb, przód         | 13. Trzecie światło stop                   |
| 5. Immobilizer                                 | 14. Wspomaganie kierownicy o zmiennej sile |
| 6. Instalacja radiowa                          | 15. Wzmocniony akumulator                  |
| 7. Lusterka zewnętrzne regulowane mechanicznie | 16. Zamek centralny z pilotem              |
| 8. Mech. regulacja położenia kierownicy        | 17. Zamykany schowek w desce rozdzielczej  |
| 9. Popielniczka + zapalniczka                  |  |

Wypożyczenie dealerskie

- |   |        |
|---|--------|
| 1. Klimatyzacja manualna + ogrzewanie dodatkowe .....       | 772 zł |
| 2. Lusterka boczne sterowane elektrycznie i ogrzewane ..... | 73 zł  |
| 3. Półka przednia podsufitowa .....                         | 33 zł  |
| 4. Radio FM+USB+Bluetooth+sterowanie przy kierownicy .....  | 236 zł |
| 5. Zawieszenie wzmocnione .....                             | 57 zł  |

Wypożyczenie dodatkowe

- |  |          |
|--|----------|
| 1. Ogrzewanie postojowe .....          | 585 zł   |
| 2. Dachowa kabina sypialna Lamar ..... | 1 200 zł |

**Wartość bazowa pojazdu**

Wartość bazowa pojazdu wg Eurotax (netto/zakup)<sup>1</sup> ..... 39 024 zł

**Korekty**Pierwsza rejestracja

Korekta 1. rejestracji ..... **1 558 zł**  
 Wartość pojazdu po korekcie 1. rejestracji ..... 40 583 zł

Przebieg

Korekta przebiegu ..... **-8 333 zł**  
 Wartość pojazdu po korekcie przebiegu ..... 32 250 zł

Zabudowa

Korekta zabudowy ..... **3 033 zł**  
 Wartość pojazdu po korekcie zabudowy ..... 35 282 zł

Wypożyczenie

Korekta wyposażenia ..... **2 956 zł**  
 Wartość pojazdu po korekcie wyposażenia ..... 38 238 zł

Inne

Stan dbałości o pojazd (-1,00%) .....	-323 zł
Uszkodzenia, braki, awarie (-12,00%) .....	-3 870 zł
Łącznie inne .....	<b>-4 192 zł</b>
Wartość pojazdu po korektach innych .....	34 046 zł

**Wartość rynkowa pojazdu**

Wartość rynkowa przedmiotowego pojazdu wynosi:

**34 000 zł** (netto/zakup)<sup>1</sup>

Powyższą wartość określono w oparciu o notowania cen samochodów używanych na rynku polskim Eurotax (baza danych nr 03-2020 POL) z uwzględnieniem parametrów technicznych i rynkowych mających wpływ na wartość pojazdu.

Dla pojazdów zarejestrowanych w Polsce powyższa wartość została określona na dzień sporządzenia wyceny.

Jeżeli pojazd nie jest zarejestrowany w kraju - podana wartość jest wartością hipotetyczną przy założeniu uiszczenia wszelkich opłat i podatków należnych przy wprowadzeniu pojazdu na polski obszar celny.

Data: 27-03-2020

Rzecznik DEKRA:  
Maciej Pukas

**Dokument wystawiony elektronicznie ważny bez podpisu.**

<sup>1</sup> - Wartość obiektu (kupno) oraz Wartość obiektu (zakup) – oznaczają wartość rynkową obiektu pomniejszoną o uśrednioną (bądź szacunkową) marżę pośrednika zakupującego pojazdy do dalszej odsprzedaży

Pomiar grubości powłoki lakierowej poj.

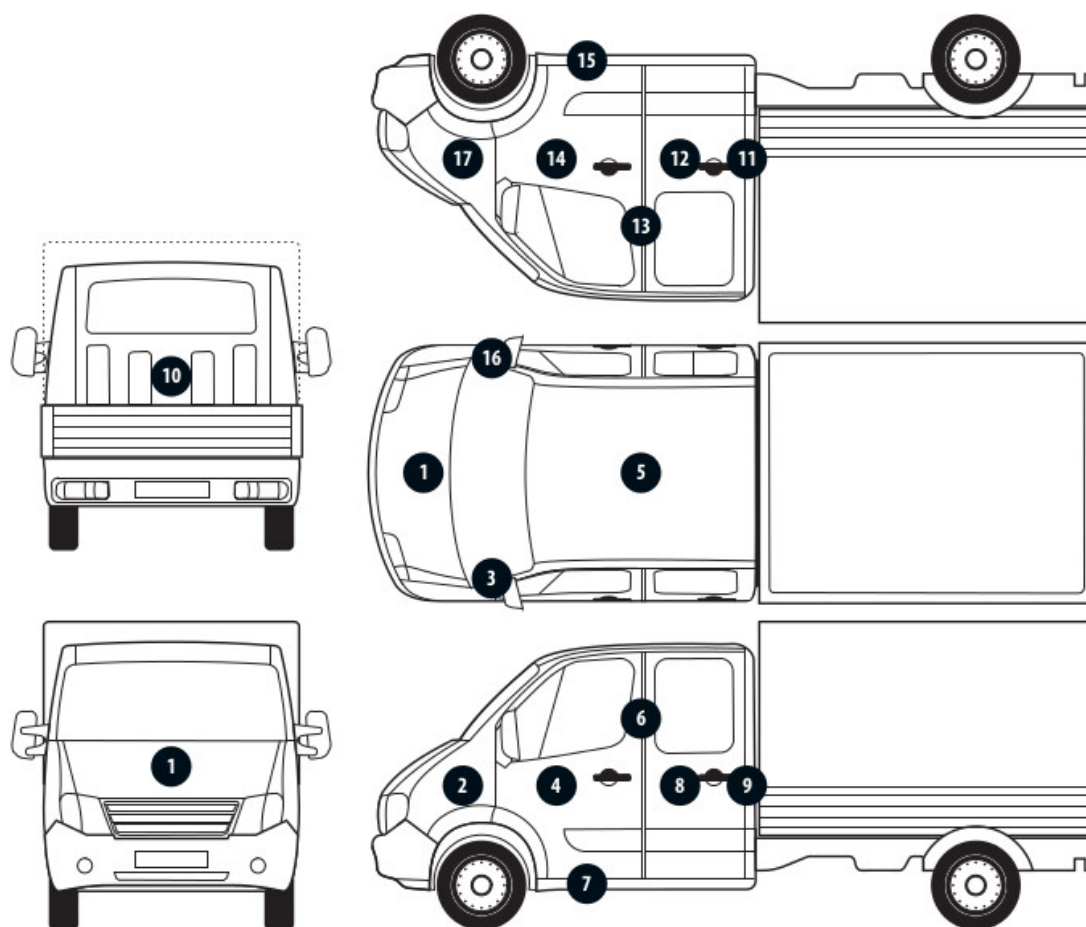

Nr punktu kontroli	Kontrolowany element	Zmierzony przedział grubości powłoki lakierowej [μm]
1	Pokrywa przednia	60 - 100
2	Błotnik przedni lewy	60 - 100
3	Słupek przedni lewy	60 - 100
4	Drzwi przednie lewe	60 - 100
6	Słupek środkowy lewy	30 - 100
7	Próg lewy	30 - 70
13	Słupek środkowy prawy	30 - 100
14	Drzwi przednie prawe	60 - 100
15	Próg prawy	30 - 70
16	Słupek przedni prawy	60 - 100
17	Błotnik przedni prawy	60 - 100

Opis stanu technicznego**Kabina kierowcy/Oblachowanie**

Nazwa elementu	Opis elementu	Rodzaj uszkodzenia	Umiejscowienie / Rozmiar	Uwagi
Pokrywa	przed.	wgniecenie/nia		
Drzwi	praw.	wgniecenie/nia		zarysowania
Drzwi	lew.	wgniecenie/nia		zarysowania, ślady korozji
Próg	lew.			przetarcia lakieru, korozja

**Stan techniczny kabiny kierowcy**

Stan techniczny nadwozia opisano w załączonej tabeli.

**Przeprowadzona naprawa blacharsko-lakiernicza**

Nie stwierdzono

**Kabina kierowcy/Osprzęt**

Nazwa elementu	Opis elementu	Rodzaj uszkodzenia	Umiejscowienie / Rozmiar	Uwagi
Szyba	czołow.	pęknięcie		
Atrapa chłodnicy		pęknięcie		
Zderzak	przed.	zarysowanie		
Lusterko zew.	praw.	zarysowanie		
Listwa błotnika	przed. p.	zarysowanie		
Owiewka boczna	praw.	pęknięcie		
Listwa boczna	lew.	odkształcenie		nieoryginalne mocowanie - wkręty
Lusterko zew.	lew.	pęknięcie		ślady naprawy/klejania
Reflektor	lew.	zarysowanie		

**Stan osprzętu kabiny kierowcy.**

Stan osprzętu kabiny kierowcy opisano w załączonej tabeli.

**Kabina kierowcy/Wnętrze**

Nazwa elementu	Opis elementu	Rodzaj uszkodzenia	Umiejscowienie / Rozmiar	Uwagi
Tapicerka drzwi	przed. l.			brak przycisków elektrycznej regulacji szyb
Lusterko wsteczne wew.				zdemontowane
Siedzenia				zabrudzenia

**Stan wnętrza kabiny kierowcy**

Stan wnętrza nadwozia opisano w załączonej tabeli.

**Nadwozie/Zabudowa**

Nazwa elementu	Opis elementu	Rodzaj uszkodzenia	Umiejscowienie / Rozmiar	Uwagi
----------------	---------------	--------------------	--------------------------	-------

Burta	boczn. praw.	wgniecenie/nia		
Plandeka		przecięcie		ślady naprawy/klejenia

**Stan techniczny zabudowy**

Stan techniczny zabudowy opisano w załączonej tabeli.

**Podwozie/Rama z osprzętem**

Nazwa elementu	Opis elementu	Rodzaj uszkodzenia	Umieszczenie / Rozmiar	Uwagi
Zderzak	tyln.	wgniecenie/nia		

**Stan techniczny ramy z osprzętem**

Stan techniczny ramy z osprzętem opisano w załączonej tabeli.

**Podwozie/Silnik/układ przeniesienia napędu****Stan techniczny silnika / układu przeniesienia napędu.**

Nie wnosi się uwag.

**Podwozie/Zawieszenie kół****Stan techniczny zawieszenia / kół**

Nie wnosi się uwag.

**Podwozie/Układ kierowniczy****Stan techniczny układu kierowniczego**

Nie wnosi się uwag.

**Podwozie/Układ hamulcowy****Stan układu hamulcowego.**

Nie wnosi się uwag.

Uwagi ogólne - dot. wyceny**Dokumenty pojazdu**

Podczas oględzin przedstawiono dowód rej. poj. oraz wykonano jego fot. cyfrowe, które załączono do ekspertyzy.

Podczas oględzin przedstawiono do wglądu książkę serwisową, a jej nr podano poniżej:  
zdjęcia w ekspertyzie

**Informacja dotycząca pochodzenia pojazdu**

Brak wiarygodnych danych.

**Dodatkowe uwagi dotyczące sam. osobowego:**

Nie dotyczy.

**Jazda próbna**

Przeprowadzono próbę ruchową pojazdu.

Jazda próbna w pełnym zakresie niemożliwa. Poniżej podano komentarz:  
Warunki parkingowe

---

**Badanie poprawności i/lub budowy numerów identyfikacyjnych/seryjnych obiektu:**  
Nie badano.

---

**Weryfikacja prawdziwości danych obiektu, w tym roku produkcji i innych.**

Nie przeprowadzono (z wyjątkiem roku produkcji) - przyjęto wg okazanych dokumentów i wskazanych źródeł.

Przeprowadzono dodatkową weryfikację roku produkcji.

Internet m.in. CEPiK "historia pojazdu", Info-car.pl

---

**Zabezpieczenia przeciwkradzieżowe**

Fabryczne

- 
- Nie weryfikowano odczytanego stanu drogomierza z zapisami w urządzeniach elektronicznych pojazdu.
  - Niniejsza ekspertyza służy wyłącznie do oszacowania wartości rynkowej przedmiotu wyceny i nie może być wykorzystywana do żadnego innego celu, niż wymieniony powyżej. Wycena nie może stanowić podstawy do oceny cech i stanu wycenianego obiektu przy jego zakupie.
  - Rzeczoznawca nie bierze na siebie odpowiedzialności za wady ukryte (prawne i fizyczne) oraz ewentualne skutki wynikające z dalszego użytkowania przedmiotu wyceny, a także za skutki wykorzystania samej wyceny.
  - Powyższa wycena nie jest szczegółową ekspertyzą stanu technicznego przedmiotu wyceny i za taką nie może być uznawana, w szczególności nie może być traktowana jako gwarancja sprzedaży przedmiotu wyceny za oszacowaną wartość.
  - Niniejsza wycena nie może być publikowana w całości w jakimkolwiek dokumencie bez zgody wykonawców i bez uzgodnienia z nimi formy i treści takiej publikacji.
  - Wycenę przeprowadzono w oparciu o dostarczoną dokumentację oraz badanie organoleptyczne wycenianego obiektu. Nie prowadzono badań diagnostycznych oraz weryfikacji warsztatowej przedmiotu wyceny.
  - Niniejsza wycena została sporządzona na podstawie oględzin wycenianego przedmiotu w warunkach występujących w miejscu jego udostępnienia.

---

**Uwagi Rzeczoznawcy - dot. wyceny**

Do oględzin okazano 1 klucz.

W dowodzie rejestracyjnym niepoprawny nr VIN - zamienione miejscami dwie pozycje: 5 i 6.



DOKUMENTACJA FOTOGRAFICZNA



Fot. 1.



Fot. 2.

DOKUMENTACJA FOTOGRAFICZNA



Fot. 3.



Fot. 4.



DOKUMENTACJA FOTOGRAFICZNA



**Fot. 5.**



**Fot. 6.**

DOKUMENTACJA FOTOGRAFICZNA



**Fot. 7.**



**Fot. 8.**

DOKUMENTACJA FOTOGRAFICZNA



Fot. 9.



Fot. 10.



DOKUMENTACJA FOTOGRAFICZNA



**Fot. 11.**



**Fot. 12.**

DOKUMENTACJA FOTOGRAFICZNA



**Fot. 13.**



**Fot. 14.**

DOKUMENTACJA FOTOGRAFICZNA



Fot. 15.



Fot. 16.



DOKUMENTACJA FOTOGRAFICZNA



Fot. 17.



Fot. 18.

DOKUMENTACJA FOTOGRAFICZNA



Fot. 19.



Fot. 20.

DOKUMENTACJA FOTOGRAFICZNA



Fot. 21.



Fot. 22.

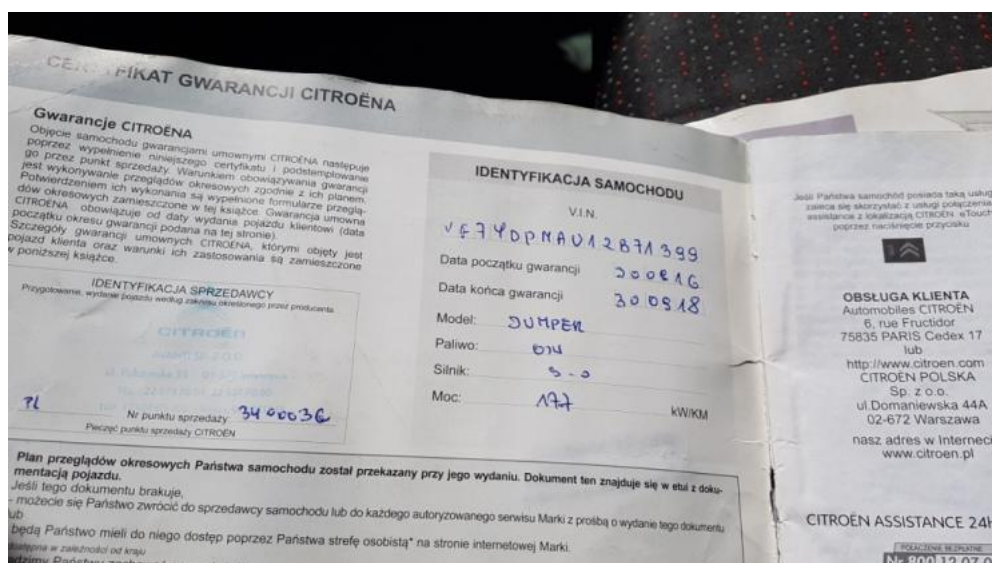

DOKUMENTACJA FOTOGRAFICZNA

Fot. 23.



Fot. 24.

DOKUMENTACJA FOTOGRAFICZNA

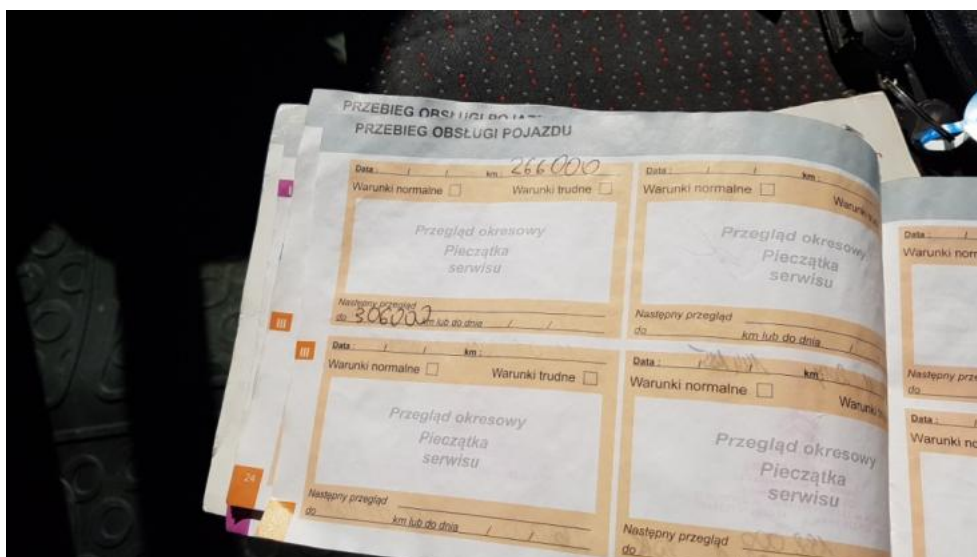

Fot. 25.



Fot. 26.

DOKUMENTACJA FOTOGRAFICZNA



Fot. 27.



Fot. 28.



DOKUMENTACJA FOTOGRAFICZNA



Fot. 29.

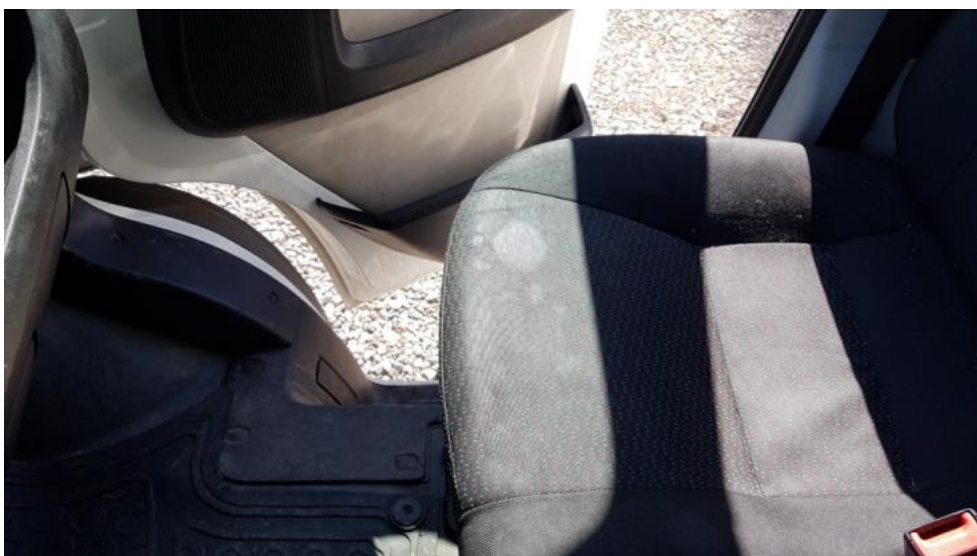

Fot. 30.

DOKUMENTACJA FOTOGRAFICZNA



Fot. 31.

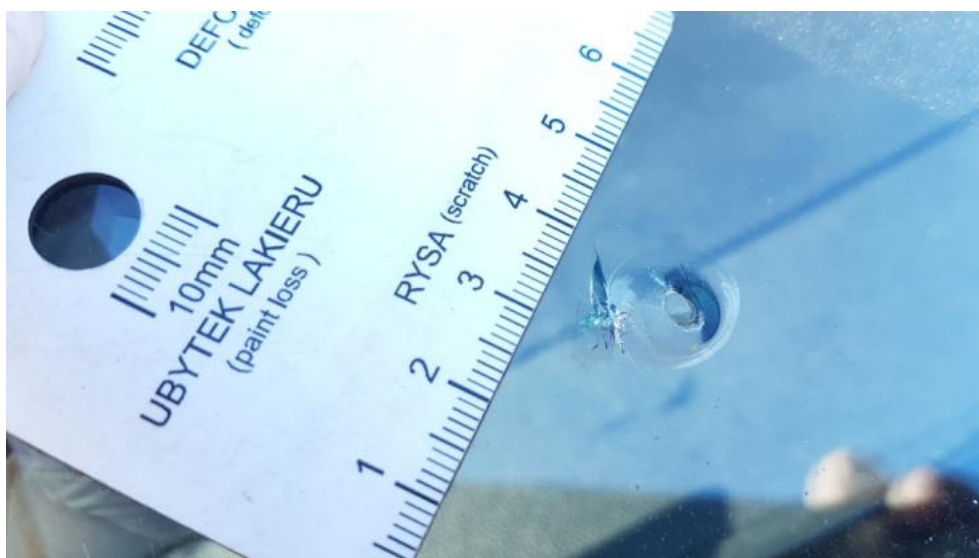

Fot. 32.



DOKUMENTACJA FOTOGRAFICZNA



**Fot. 33.**



**Fot. 34.**

DOKUMENTACJA FOTOGRAFICZNA



**Fot. 35.**



**Fot. 36.**

DOKUMENTACJA FOTOGRAFICZNA



**Fot. 37.**



**Fot. 38.**



DOKUMENTACJA FOTOGRAFICZNA



**Fot. 39.**



**Fot. 40.**

DOKUMENTACJA FOTOGRAFICZNA



**Fot. 41.**



**Fot. 42.**

DOKUMENTACJA FOTOGRAFICZNA



Fot. 43.



Fot. 44.

DOKUMENTACJA FOTOGRAFICZNA



**Fot. 45.**



**Fot. 46.**



DOKUMENTACJA FOTOGRAFICZNA



**Fot. 47.**



**Fot. 48.**



DOKUMENTACJA FOTOGRAFICZNA



**Fot. 49.**



**Fot. 50.**

DOKUMENTACJA FOTOGRAFICZNA



**Fot. 51.**



**Fot. 52.**

DOKUMENTACJA FOTOGRAFICZNA

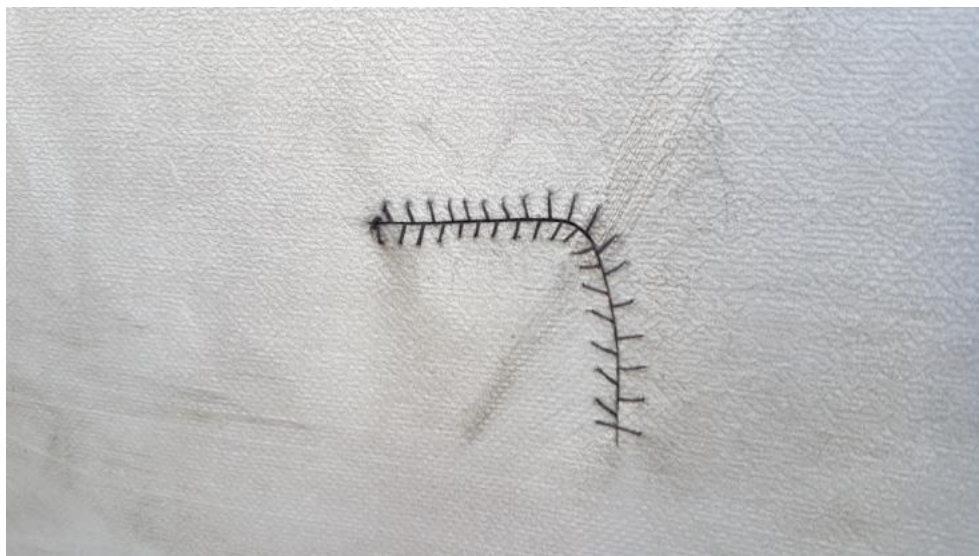

**Fot. 53.**



**Fot. 54.**



DOKUMENTACJA FOTOGRAFICZNA



Fot. 55.



Fot. 56.



DOKUMENTACJA FOTOGRAFICZNA



Fot. 57.



Fot. 58.

DOKUMENTACJA FOTOGRAFICZNA



**Fot. 59.**



**Fot. 60.**

DOKUMENTACJA FOTOGRAFICZNA



**Fot. 61.**



**Fot. 62.**



DOKUMENTACJA FOTOGRAFICZNA



Fot. 63.

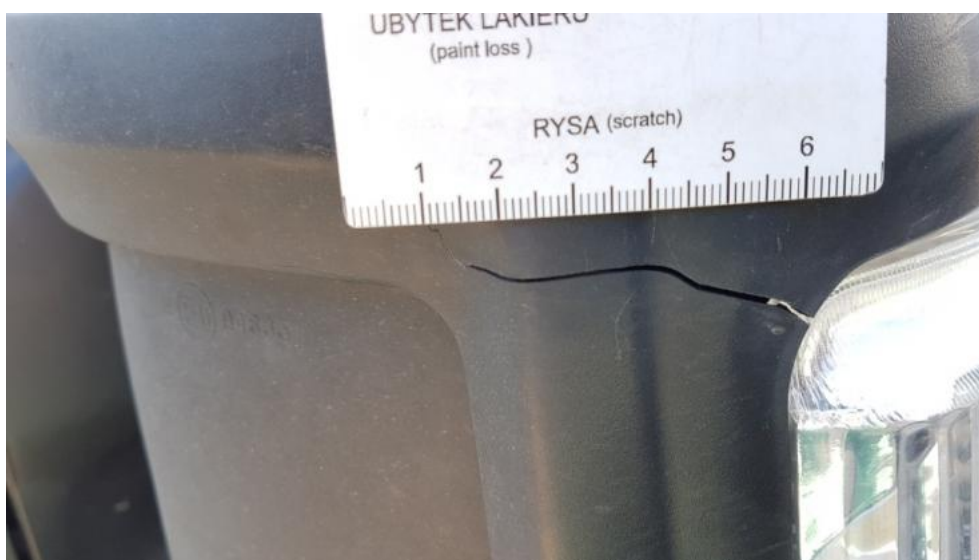

Fot. 64.



DOKUMENTACJA FOTOGRAFICZNA



**Fot. 65.**



**Fot. 66.**

DOKUMENTACJA FOTOGRAFICZNA



**Fot. 67.**

**Arkusz kontrolny****Producent****CITROEN****Model****Jumper 35 HDi Euro 5 2998ccm - 180KM 3.5t 14-16****Typ**

Jumper 35 HDi L4

**Nr rejestracyjny**

WB3108N

**VIN**

VF7YDPMAU12B71399

**Wartość bazowa pojazdu**

Notowanie (2015)	34 309 zł
Notowanie (2016)	39 024 zł
Notowanie (2017)	45 366 zł

**Pierwsza rejestracja**

Data 1. rejestracji	29-09-2016
Data wyceny	27-03-2020
Okres eksploatacji [lata]	3,58
Korekta 1. rejestracji	1 558 zł
Wartość pojazdu po korekcie 1. rejestracji	40 583 zł

**Przebieg**

Przebieg normatywny	142 800,00
Różnica przebiegu	-231 078,00
Wartość korekty	-8 333 zł
Korekta przebiegu	-8 333 zł
Wartość pojazdu po korekcie przebiegu	32 250 zł

**Zabudowa**

Korekta zabudowy .....	3 033 zł
Wartość pojazdu po korekcie zabudowy .....	35 282 zł

**Wypożyczenie dodatkowe**

Lp.	Opis pozycji	Wartość wyposażenia w stanie nowym	Wartość wyposażenia z uwzględnieniem amortyzacji	% wartości obiektu	
1	2	3	4	5	6
1	Ogrzewanie postojowe		585 zł		
2	Dachowa kabina sypialna Lamar		1 200 zł		

**Wypożyczenie**

Korekta wyposażenia .....	2 956 zł
Wartość pojazdu po korekcie wyposażenia .....	38 238 zł

**Inne**

Łącznie inne .....	-4 192,44 zł
Wartość pojazdu po korektach innych .....	34 046 zł

**Wartość rynkowa pojazdu 34 000 zł (netto/zakup)<sup>1</sup>**