

Nr zlecenia: 69/06/07/2020/Car-Port STANDARD

z dnia: 2020/07/07

Zlecniodawca:

CARPORT - Aukcje Samochodowe
Prze mierowo
62-081 Baranowo

Rzeczoznawca:

mgr in . Zbigniew Górny/zatw. Pion Weryfikacyjny
eRzeczoznawcy



P o g l d o w y R a p o r t S t a n u T e c h n i c z n e g o

Zadanie: Ocena stanu technicznego i okre lenie warto ci rynkowej pojazdu

DANE IDENTYFIKACYJNE POJAZDU		Dane: [O] VII-2020	
Rodzaj pojazdu:	Samochód osobowy	VIN:	W A U Z Z Z 8 P 5 8 B 0 0 5 6 7 7
Marka:	AUDI	Nr rejestracyjny:	SB1634S
Model pojazdu:	A3 Sportback 2.0 TDi DPF MR`04 8P	Nr Info-Ekspert:	002-01451
Wersja:	Ambition	Rok produkcji:	2007
Wskazanie drogomierza		290131 km	
Data pierwszej rejestracji		2007/11/06, (w Polsce: 2016/04/08)	
Rodzaj nadwozia		kombi (uniwersalne) 5 drzwiowe	
Dop. masa całkow.		1900 kg	
Jednostka nap dowia		z zapłonem samoczynnym	
Pojemno / Moc silnika		1968 ccm / 125kW (170KM)	
Doładowanie		Turbosp. z chłodn. powietrza	
Liczba cylindrów / Układ cylindrów / Liczba zaworów		4 / rz dowy / 8	
Rodzaj skrzyni biegów		manualna	
Rodzaj nap du		przedni (4x2)	
Kolor powłoki lakierowej, (rodzaj lakieru)		Czarny 2-warstwowy z efektem metalicznym	

WYPOSA ENIE STANDARDOWE

L.p.	Nazwa elementu wyposażenia	L.p.	Nazwa elementu wyposażenia
1	ABS + EBV - korektor siły hamowania, elektryczny	20	Siedzenia tylne dzielone
2	Blokada mechanizmu różnicowego EDS	21	Skrzynia biegów manualna 6-stopniowa

3	Filtr cz. steczek stałych	22	System wspomagania zamykania pokryw bagażnika
4	Fotel kierowcy z regulacją wysokości	23	Szyby atermiczne
5	Fotel pasażera z regulacją wysokości	24	Szyby barwione zielone
6	Fotele przednie sportowe	25	Szyby przednie regulowane elektrycznie
7	Głośniki 10 szt.	26	Szyby tylne regulowane elektrycznie
8	Immobilizer	27	Wiatła p/mgienne przednie
9	Kierownica pokryta skórą	28	Wiatła z regulacją kąta pochylenia elektryczn
10	Kolumna kierownicy regulowana	29	Wiatło dodatkowe STOP
11	Komputer pokładowy	30	Tapicerka tekstylna
12	Kontrola działania silnika Check Control	31	Tarcze kół aluminiowe 7,5Jx17 opony 225/45
13	Lusterka zewnętrzne regulowane elektrycznie	32	Wskaźnik temperatury zewnętrznej
14	Lusterka zewnętrzne w kolorze nadwozia	33	Wspomaganie układu kierowniczego elektromechaniczne Servotronic
15	Poduszki powietrzne boczne przednie	34	Wykończenie wnętrza elementami z tworzywa szt. - połysk
16	Poduszki powietrzne kierowcy i pasażera	35	Zagłówki siedzeń tylnych 3 szt.
17	Radio CONCERT	36	Zamek centralny zdalnie sterowany
18	Roleta do bagażnika	37	Zawieszenie sportowe
19	Roleta p/słoneczna tylnej szyby		

L.p. Nazwa pakietu / elementu wyposażenia standardowego

- 1 Pakiet FIS poz.415,413,291
 Kontrola działania silnika Check Control
 Wskaźnik temperatury zewnętrznej
 Komputer pokładowy

WYPOSAŻENIE DODATKOWE

L.p. Nazwa elementu wyposażenia

- 1 Fotele przednie podgrzewane
 2 Klimatyzacja automatyczna
 3 Kurtyny powietrzne boczne
 4 Lakier perłowy
 5 Podłokietnik centralny przedni
 6 Relingi dachowe
 7 System akustycznego ostrzegania o przeszkodzie tył
 8 System elektronicznej kontroli toru jazdy ESP
 9 System nawigacji satelitarnej PLUS
 10 Szyby tylne dodatkowo przyciemniane
 11 Wykończenie wnętrza elementami ze stopów aluminium

OPIS ZAMONTOWANEGO W POJEŻDŻU OGUMIENIA

Koło	Marka, typ	Bieżnik [mm]
Przednie lewe:	CONTINENTAL 225/45 R17 91H WIN.CONTACT TS 810 TL ML/	4,9
Przednie prawe:	CONTINENTAL 225/45 R17 91H WIN.CONTACT TS 810 TL ML/	4,8
Tylne lewe:	CONTINENTAL 225/45 R17 91H WIN.CONTACT TS 810 TL ML/	5,0
Tylne prawe:	CONTINENTAL 225/45 R17 91H WIN.CONTACT TS 810 TL ML/	4,9

KOREKTY WARTOŚCI POJAZDU

KOREKTA ZA PIERWSZĄ REJESTRACJĄ	(+)
KOREKTA ZA WYPOSAŻENIE	(+)
KOREKTA ZA PRZEBIEG	(-)
KOREKTY RÓŻNE:	
Zadana szacunkowa korekta z tytułu wcześniejszych napraw	(-)
Regionalna sytuacja rynkowa	(-)
Ważność bad. tech.: 28.06.2020	(-)

Korekta Aukcyjna	(-)
Stan utrzymania i dbałość o pojazd	(-)
KOREKTY RÓŻNE RAZEM	(-)
KOREKTA ZA OGUMIENIE	(-)

UWAGI RZECZOZNAWCY DOTYCZĄCE WYCENY

Zastosowana dodatkowa ujemna korekta wynika z zasad wyceny zaaprobowanych przez Stowarzyszenie Rzeczoznawców Techniki Samochodowej i Ruchu Drogowego opisanego w punkcie 1.3 Instrukcji Określenia Wartości Pojazdów nr 1.2016, dla tego typu ofert - „Wartość dla sprzedaży zamkniętej lub krótkoterminowej”. Korekta ujemna „Wartość dla sprzedaży zamkniętej lub krótkoterminowej” ma za zadanie urealnić wartość rynkową do wystawienia pojazdu na portal aukcyjny. Ustalono kwotę wartości rynkowej, jako cenę wywoławczą, od której zaczyna się licytacja, czyli zgłaszanie przez potencjalnych nabywców coraz wyższej ceny za oferowany przedmiot.

Ujemna korekta "Regionalna sytuacja rynkowa" została zadana na podstawie analizy internetowych ofert sprzedaży pojazdów o zbliżonych parametrach.

OPIS STANU TECHNICZNEGO ZESPOŁÓW POJAZDU



NADWOZIE - Szkielet i poszycia zewnętrzne

L.p.	Nazwa elementu	L / P	Rodzaj uszkodzenia	Opis	Fot. nr
1	Błotnik przedni	L	Ogniska korozji		
2	Pokrywa przednia		Wgniecioną	naroże tylne lewe	
3	Dach		Odpryski powłoki lakierowej z miejscow. korozji blachy	odpryski na przedniej krawędzi	

Wnętrze pojazdu nosi typowe dla jego okresu eksploatacji zabrudzenia oraz zużycie wszystkich elementów.

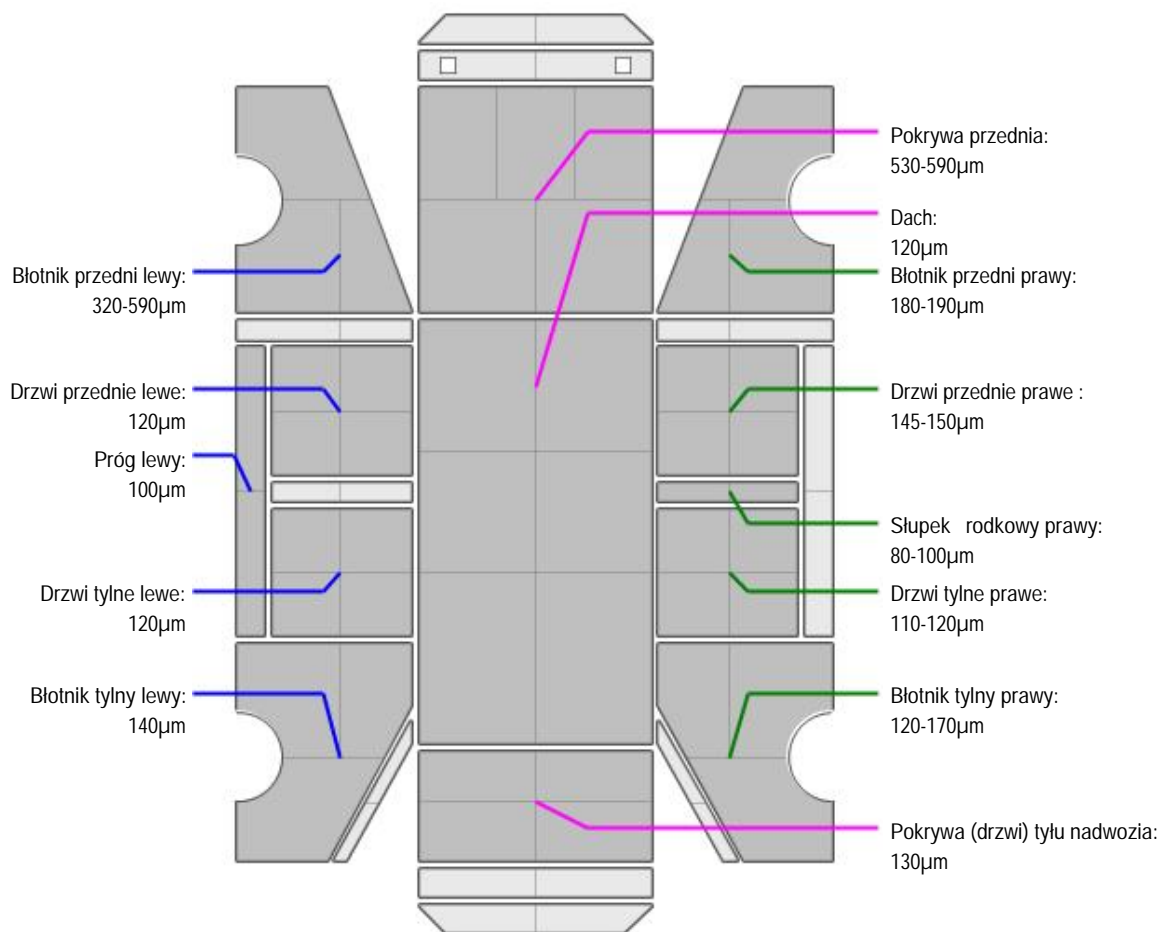
NADWOZIE – Opis powłoki lakierowej

L.p.	Nazwa elementu	L / P	Grubość powłoki [μm]	Opis
1	Pokrywa przednia		530-590 μm	
2	Dach		120 μm	
3	Błotnik przedni	L	320-590 μm	
4	Próg	L	100 μm	
5	Drzwi przednie	L	120 μm	
6	Drzwi tylne	L	120 μm	
7	Błotnik tylny	L	140 μm	
8	Błotnik przedni	P	180-190 μm	
9	Drzwi przednie	P	145-150 μm	
10	Słupki rodki	P	80-100 μm	
11	Drzwi tylne	P	110-120 μm	
12	Błotnik tylny	P	120-170 μm	
13	Pokrywa (drzwi) tyłu nadwozia		130 μm	

Podane przedziały grubości powłoki lakierowej, dotyczą punktów pomiarowych. Nie mogą być traktowane jako gwarancja, że grubość powłoki lakierowej w innych punktach nie wykracza poza te przedziały. Pomiar powłoki lakierowej został wykonany urządzeniem bieżącym w posiadaniu rzeczoznawcy. Pomiar wykonany innym przyrządem może się różnić.



NADWOZIE – Wyposażenie wewnętrzne

Wnętrze pojazdu nosi typowe dla jego okresu eksploatacji zabrudzenia oraz zużycie wszystkich elementów.

JAZDA KONTROLNA

- | | | |
|---|----------------------------------|----------|
| 1 | Głośność pracy silnika | BEZ UWAG |
| 2 | Skuteczność hamulca zasadniczego | BEZ UWAG |
| 3 | Wskaźnik temperatury silnika | BEZ UWAG |

Próba ruchowa przeprowadzona na niewielkim dystansie, w warunkach parkingowych, z prędkością do 15 km/h.

DOKUMENTY I KOMPLETACJA POJAZDU

- | | | |
|---|------------------------|--------|
| 1 | Kluczyki (ilość sztuk) | 2 szt. |
| 2 | Dowód rejestracyjny | TAK |
| 3 | Podnośnik samochodowy | TAK |
| 4 | Trójkąt ostrzegawczy | TAK |

POZOSTAŁE INFORMACJE

1 Badanie poprawności numerów identyfikacyjnych

Numer VIN wybity na karoserii pojazdu zgodny z zapisem w DR

2 Weryfikacja odczytanego stanu drogomierza

Odczytany z licznika

Zastrzeżenia ograniczające opinię.

Ü Zawarte w niniejszej Ocenie/Raporcie informacje (w tym dotyczące wyposażenia) służy jedynie ogólnym celom informacyjnym. Ocena/Raport nie może być zatem traktowana jako oferta w rozumieniu przepisów Kodeksu Cywilnego oraz opisu towaru ani zapewnienia w rozumieniu art. 4 Ustawy z dnia 27 lipca 2002 roku o szczególnych warunkach sprzedaży konsumenckiej.

Ü Ocena/Raport została sporządzona w celu ustalenia istnienia albo nieistnienia uszkodzeń nieakceptowalnych po zakończeniu umowy korzystania z samochodu lub innych okoliczności uzgodnionych w zleceniu. Ocena/Raport nie obejmuje typowych uszkodzeń wynikających z eksploatacji samochodu oraz jego standardowego zużycia.

Ü Jeśli chcesz traktować ten dokument jako źródło wiedzy o samochodzie przy jego zakupie, czynisz to na własną odpowiedzialność. Rzecznik/spółka nie ponosi odpowiedzialności za takie użycie tej Oceny/Raporu.

Ü Niniejsza wycena służy wyłącznie do oszacowania wartości rynkowej przedmiotu wyceny i nie może być wykorzystywana do żadnego innego celu, niż wymieniony powyżej. W szczególności wycena nie może stanowić podstawy do oceny cech i stanu wycenianego obiektu przy jego zakupie.

Ü Rzecznik/spółka nie bierze na siebie odpowiedzialności za wady ukryte (prawne i fizyczne) oraz ewentualne skutki wynikające z dalszego użytkowania przedmiotu wyceny, a także za skutki wykorzystania samej wyceny.

Ü Powyższa wycena nie jest ekspertyzą stanu technicznego przedmiotu wyceny i za taką nie może być uznawana, w szczególności nie może być traktowana jako gwarancja sprzedaży przedmiotu wyceny za oszacowaną wartość.

Ü Wycenę przeprowadzono w oparciu o dostarczoną dokumentację oraz badanie organoleptyczne wycenianego obiektu. Nie prowadzono badań diagnostycznych oraz weryfikacji warsztatowej przedmiotu wyceny.

Ü Nie stwierdzono dodatkowych niesprawności i/lub uszkodzeń i/lub braków w zakresie możliwym do ustalenia w warunkach oględzin tj. bez dostępu do spodu pojazdu, specjalistycznego sprzętu diagnostycznego, jazdy próbnej wykonanej w warunkach drogowych z obciążeniem.

Ü Rzecznik/spółka podczas oględzin poza warsztatem nie jest w stanie stwierdzić wypadkowej przeszłości pojazdu. W przypadku podwyższonych wartości pomiarów powłoki lakierowej, konieczna jest ekspertyza w warunkach warsztatowych.

Ü Rok produkcji pojazdu - nie weryfikowano. Przyjeto w oparciu o dane przekazane przez Zleceniodawcę.

Ü Niniejsza wycena nie może być publikowana w całości w jakimkolwiek dokumencie bez zgody wykonawców i bez uzgodnienia z nimi.

formy i treści takiej publikacji. Zakaz publikacji nie dotyczy posługiwania się wyceną w umowach cywilno-prawnych zawieranych przez zleceniodawcę i dotyczy tylko przedmiotu

Ü Przed odbiorem pojazdu, kupujący zobowiązany jest do konfrontacji rzeczywistego stanu z informacjami zawartymi w wycenie. Odbiór przedmiotu jest równoznaczny ze zrzeczeniem się wszelkich roszczeń, co do stanu technicznego.

Ü Nie badano poprawności i/lub budowy numerów identyfikacyjnych/seryjnych obiektu oraz nie weryfikowano prawdziwości danych obiektu.

Ü Niniejsza wycena nie może być traktowana jako gwarancja sprzedaży przedmiotu wyceny za oszacowaną wartość.

Ü W przypadku ujawnienia dodatkowych informacji dotyczących przedmiotowego pojazdu, niedostępnych w czasie wykonywania niniejszej opinii, zaprezentowane stanowisko może ulec zmianie.

Ü W opinii założono, że nie wykryto żadnych faktów, które mogłyby istotnie wpływać na wartość wycenionego pojazdu, jeżeli w opisie pojazdu nie widnieje inaczej.

Ü Rzeczoznawca nie ponosi odpowiedzialności za ewentualne błędy wynikające z przedstawionych informacji otrzymanych od użytkownika/sprzedawcy/zamawiającego wycenę, jeżeli brak podstaw do kwestionowania ich zgodnie ze stanem rzeczywistym lub jeżeli ustalenie stanu rzeczywistego przez rzeczoznawcę było niemożliwe lub znacznie utrudnione.

Ü Wyposażenie standardowe wg. Info - Ekspert/Eurotax. Rzeczoznawca nie ponosi odpowiedzialności za ewentualne błędy programu. Opis stanu technicznego pojazdu jest ważny na dzień oględzin. Rzeczoznawca nie bierze odpowiedzialności za zmiany stanu pojazdu wynikające z dalszej eksploatacji lub postoju (np. uszkodzenie akumulatora, powłoki, uszkodzenie lub powstanie ognisk korozji, uszkodzenie układu hamulcowego, itp.)

Ü Jeżeli elementy jednostki napędowej, układu przeniesienia napędu itp., są rozmontowane, rzeczoznawca nie weryfikuje kompletności poszczególnych układów. Możliwość wystąpienia braków w kompletacji (np. ze względu na wykorzystanie unieruchomionego pojazdu jako „dawcy części”).

Ü Nie weryfikowano odczytanego stanu drogomierza z zapisami w urzędzeniach elektronicznych pojazdu.

Dokument wystawiony elektronicznie, ważny bez podpisu

DOKUMENTACJA FOTOGRAFICZNA

Fot. nr 1



Fot. nr 2



Fot. nr 3



Fot. nr 4



Fot. nr 5



Fot. nr 6

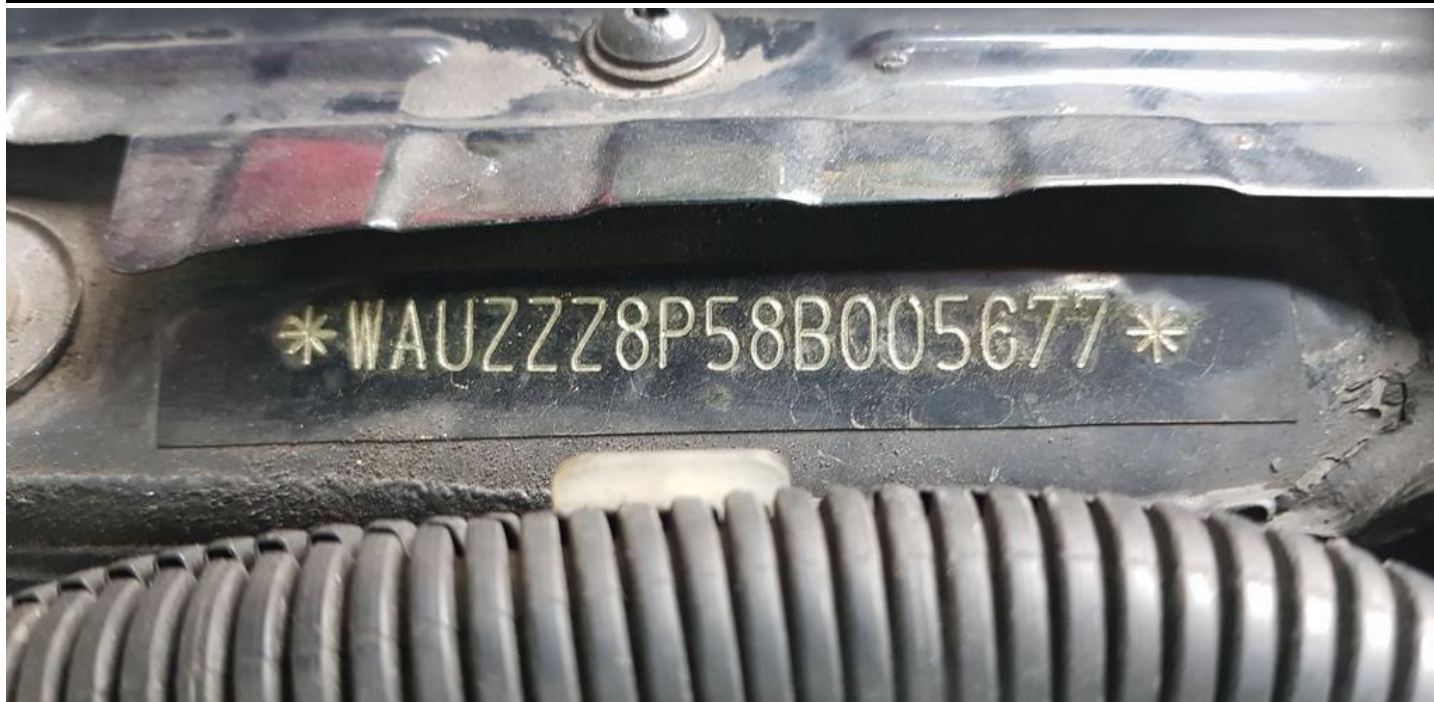

Fot. nr 7

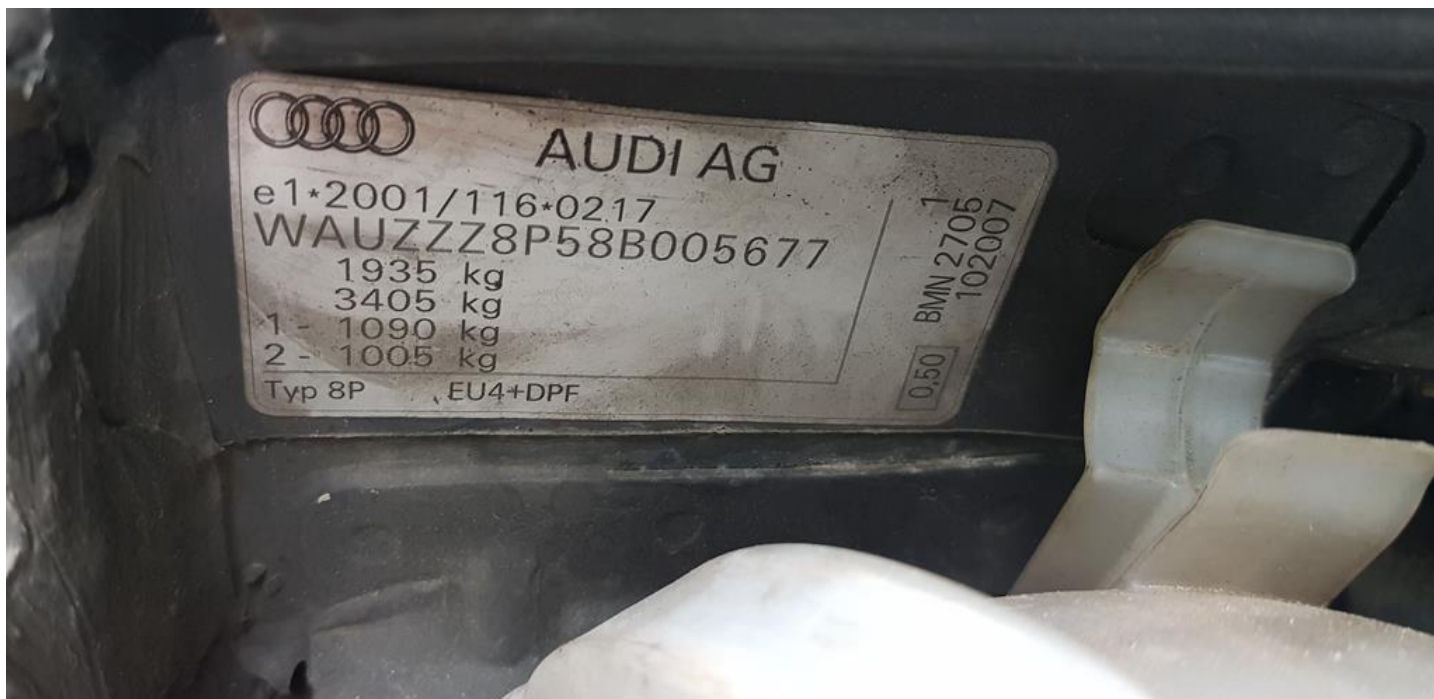

Fot. nr 8



Fot. nr 9



Fot. nr 10



Fot. nr 11



Fot. nr 12



Fot. nr 13



Fot. nr 14



Fot. nr 15



Fot. nr 16



Fot. nr 17



Fot. nr 18



Fot. nr 19



Fot. nr 20



Fot. nr 21



Fot. nr 22



Fot. nr 23



Fot. nr 24



Fot. nr 25



Fot. nr 26



Fot. nr 27



Fot. nr 28

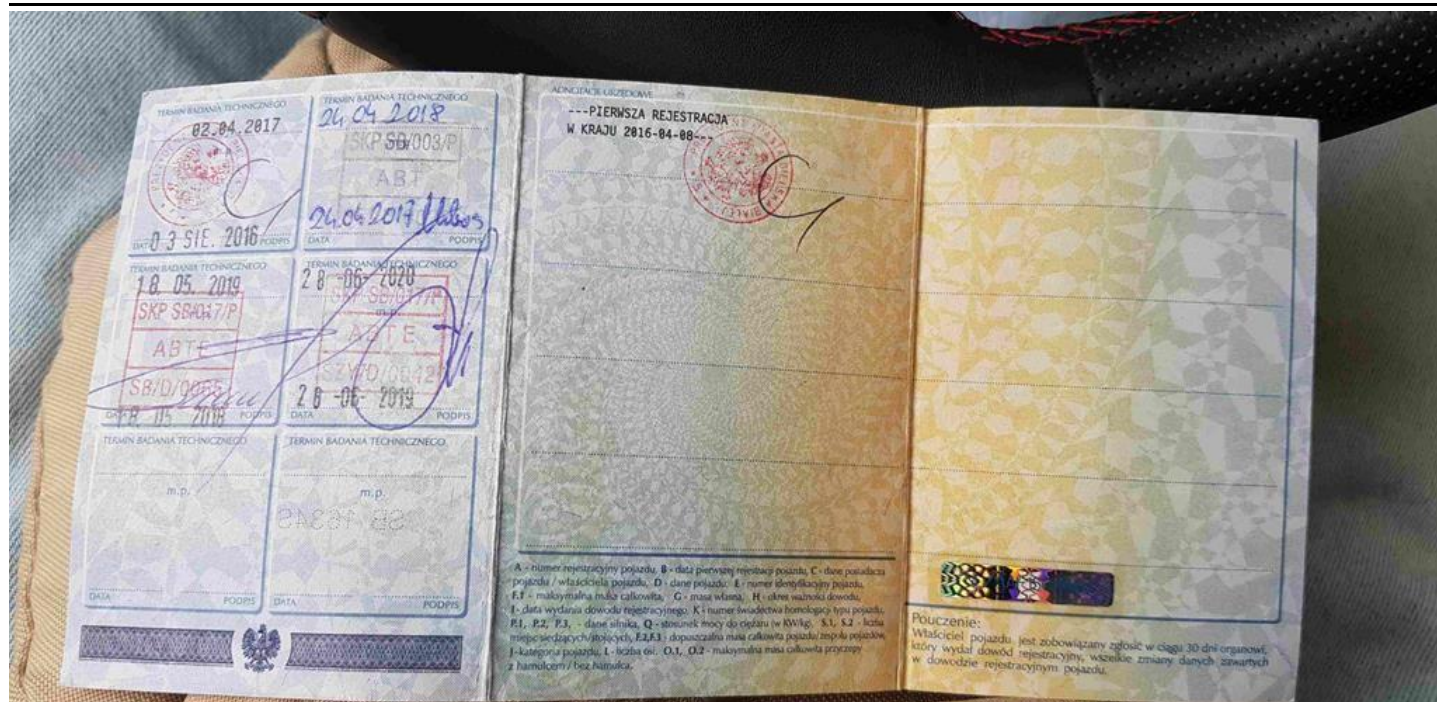

Fot. nr 29



Fot. nr 30

Dokument wystawiony elektronicznie, wa ny bez podpisu