

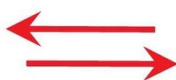

www.erzeczoznawcy.eu

www.tuvpol.pl

Nr zlecenia: 09/25/06/2020/Car-Port STANDARD

z dnia: 2020/06/25

Zleceniodawca:

CARPORT - Aukcje Samochodowe
Prze mierowo
62-081 Baranowo

Rzeczoznawca:

Jarosław Sapaki/zatw. Pion Weryfikacyjny eRzeczoznawcy



P o g l d o w y r a p o r t s t a n u t e c h n i c z n e g o

Zadanie: Ocena stanu technicznego i określenie wartości rynkowej pojazdu

DANE IDENTYFIKACYJNE POJAZDU		Dane: [O] VI-2020	
Rodzaj pojazdu:	Samochód osobowy	VIN:	T M B J J 9 N E 7 H 0 1 5 5 3 2 7
Marka:	SKODA	Nr rejestracyjny:	PZ420MG
Model pojazdu:	Octavia III 2.0 TDI-CR MR`13	Nr Info-Ekspert:	034-03066
Wersja:	Style DSG	Rok produkcji:	2017
Wskazanie drogomierza	199756 km		
Data pierwszej rejestracji	2017/02/21		
Data wykonania badania technicznego	2022/02/21		
Rodzaj nadwozia	kombi (uniwersalne) 5 drzwiowe		
Dop. masa całkowita	1909 kg*		
Jednostka napędowa	z zapłonem samoczynnym		
Pojemność / Moc silnika	1968 ccm / 110kW (150KM)		
Doładowanie	Turbosp. z chłodn. powietrza		
Liczba cylindrów / Układ cylindrów / Liczba zaworów	4 / rzędowy / 16		
Rodzaj skrzyni biegów	automatyczna*		
Rodzaj napędu	przedni (4x2)		
Kolor powłoki lakierowej, (rodzaj lakieru)	Czarny 2-warstwowy z efektem metalicznym		

WYPOSA ENIE STANDARDOWE

L.p.	Nazwa elementu wyposażenia	L.p.	Nazwa elementu wyposażenia
1	ABS - system zapobiegający blokowaniu kół	26	Sygnalizacja niezapiętych pasów bezpieczeństwa na wszystkich miejscach
2	Blokada mechanizmu różnicowego EDS	27	Sygnalizacja otwartych drzwi
3	Czujniki parkowania - przód/tył	28	Sygnalizacja pozostawienia włączonych wiatel
4	Czujniki parkowania - tył	29	System DSR
5	Fotel kierowcy z regulacją wysokości i odcinka lędźwiowego	30	System dystrybucji siły hamowania elektroniczny EBV
6	Fotel pasażera z regulacją wysokości i odcinka lędźwiowego	31	System elektronicznej kontroli toru jazdy ESP
7	Głośniki 8 szt.	32	System kontroli ciśnienia w oponach
8	Gniazdo 12V w bagażniku	33	System kontroli poślizgu ASR/MSR
9	Hamulec antykolizyjny	34	System pokolizyjny ACS
10	Immobilizer	35	System stabilizacji toru jazdy przyczepy TSA
11	Instalacja telefonu GSM (Bluetooth)	36	System Start/Stop
12	Klimatyzacja automatyczna Climatronic 2 strefowa	37	System wspomagający hamowanie w zakrętach
13	Kurtyny powietrzne boczne	38	System wspomagania ruszania pod górę
14	Lusterka zewnętrzne podgrzewane, regulowane i składane elektrycznie	39	Szyby przyciemniane
15	Mocowanie fotelika dziecięcego ISOFIX na tylnym siedzeniu	40	Szyby regulowane elektrycznie z mechanizmem zapobiegającym przycięciu tylnemu
16	Poduszka powietrzna kierowcy	41	Wiatła do jazdy dziennej
17	Poduszka powietrzna kolanowa kierowcy	42	Wiatła p/mgienne przednie
18	Poduszka powietrzna pasażera z możliwością odłączenia	43	Tarcze kół aluminiowe 17"
19	Poduszki powietrzne boczne przednie	44	Tempomat
20	Radioodtwarzacz Skoda Auto Bolero CD + MP3	45	Wspomaganie układu kierowniczego
21	Reflektory halogenowe elipsoidalne	46	Wycieraczka szyby tylnej
22	Relingi dachowe czarne	47	Wykończenie wnętrza okleiną drewnopodobną
23	Roleta do bagażnika	48	Wyświetlacz Maxi-DOT
24	Schówek na okulary	49	Zamek centralny zdalnie sterowany + 2 kluczyki składane
25	Spryskiwacze reflektorów		
L.p.	Nazwa pakietu / elementu pakietu wyposażenia standardowego		
1	Kierownica wielofunkcyjna 3-ramienna Dwignia zmiany biegów pokryta skórą Kierownica wielofunkcyjna Sterowanie radiem w kierownicy Dwignia hamulca ręcznego pokryta skórą Kierownica 3-ramienna Kierownica pokryta skórą Sterowanie telefonem w kierownicy		

WYPOSA ENIE DODATKOWE

L.p.	Nazwa elementu wyposażenia
1	Autoalarm z zabezpieczeniem wnętrza i blokadą odholowania
2	+Blokada skrzyni biegów
3	Czujnik deszczu z automatyczną kontrolą wiatel mijania
4	Fotele przednie podgrzewane
5	Instalacja telefonu GSM + sterowanie głosem + Bluetooth
6	Kierownica sportowa 3-ramienna pokryta skórą, radio, telefon
7	Koło zapasowe dojazdowe
8	Lakier metalizowany
9	Lusterka zewnętrzne pakiet (dopłata)
10	Lusterko wewnętrzne ciemnione automatycznie

- 11 Pakiet Dynamic
 - Fotele przednie sportowe
 - Tapicerka Dynamic
- 12 System nawigacji satelitarnej Columbus
- 13 Szyba przednia ogrzewana
- 14 Tempomat aktywny z systemem Front Assist (dopłata)

OPIS ZAMONTOWANEGO W POJE DZIE OGUMIENIA

Koło	Marka, typ	Bieżnik [mm]
Przednie lewe:	*Firestone Roadhawk 225/45R17 91Y	5,9
Przednie prawe:	*Firestone Roadhawk 225/45R17 91Y	5,4
Tylne lewe:	DUNLOP 225/45 R17 91Y SP SPORT MAXX RT TL AO MFS	5,4
Tylne prawe:	DUNLOP 225/45 R17 91Y SP SPORT MAXX RT TL AO MFS	4,8

KOREKTY WARTO CI POJAZDU

KOREKTA ZA PIERWSZ REJESTRACJ	(-)
KOREKTA ZA WYPOSA ENIE	(+)
KOREKTA ZA PRZEBIEG	(-)
KOREKTY RÓ NE:	
Stan utrzymania i dbałość o pojazd	(-)
Regionalna sytuacja rynkowa	(-)
Korekta - Aukcja Internetowa	(-)
KOREKTY RÓ NE RAZEM	(-)
KOREKTA ZA OGUMIENIE	(+)

UWAGI RZECZOZNAWCY DOTYCZ CE WYCENY

Zastosowana dodatkowa ujemna korekta wynika z zasad wyceny zaaprobowanych przez Stowarzyszenie Rzeczników Techniki Samochodowej i Ruchu Drogowego opisanego w punkcie 1.3 Instrukcji Okre lania Warto ci Pojazdów nr 1.2016, dla tego typu ofert - „Warto dla sprzeda y zamkni tej lub krótkoterminowej”. Korekta ujemna „Warto dla sprzeda y zamkni tej lub krótkoterminowej” ma za zadanie urealni warto rynekow do wystawienia pojazdu na portal aukcyjny. Ustalono kwot warto ci rynkowej, jako cen wywoławcz , od której zaczyna si licytacja, czyli zgłaszanie przez potencjalnych nabywców coraz wy szej ceny za oferowany przedmiot.

Ujemna korekta "Regionalna sytuacja rynkowa" została zadana na podstawie analizy internetowych ofert sprzeda y pojazdów o zbli onych parametrach.

OPIS STANU TECHNICZNEGO ZESPOŁÓW POJAZDU



NADWOZIE - Szkielet i poszycia zewn trzne

L.p.	Nazwa elementu	L / P	Rodzaj uszkodzenia	Opis	Fot. nr
1	Blotnik przedni	P	Zarysowania powłoki lakierowej		
2	Pokrywa przednia		Odpryski powłoki lakierowej		
3	Drzwi boczne przednie	L	Zarysowania powłoki lakierowej		
4	Drzwi boczne przednie	P	Odpryski powłoki lakierowej	Zarysowania powłoki lakierowej	
5	Drzwi boczne tylne	L	Odpryski powłoki lakierowej	Zarysowania powłoki lakierowej	
6	Drzwi boczne tylne	P	Odpryski powłoki lakierowej	Zarysowania powłoki lakierowej	
7	Próg	L	Zarysowania powłoki lakierowej		

8	Dach		Odpryski powłoki lakierowej	Zarysowania powłoki lakierowej	
9	Błotnik tylny	L	Odpryski powłoki lakierowej		
10	Błotnik tylny	P	Wgnieciony z zarysowaniami powłoki lakierowej		
11	Drzwi tyłu nadwozia		Zarysowania powłoki lakierowej		

Na pozostałych elementach obłachowania bryły nadwozia stwierdzono równie typowe dla jego okresu eksploatacji uszkodzenia powłoki lakierowej (zarysowania, odpryski, itp.)



NADWOZIE – Opis powłoki lakierowej

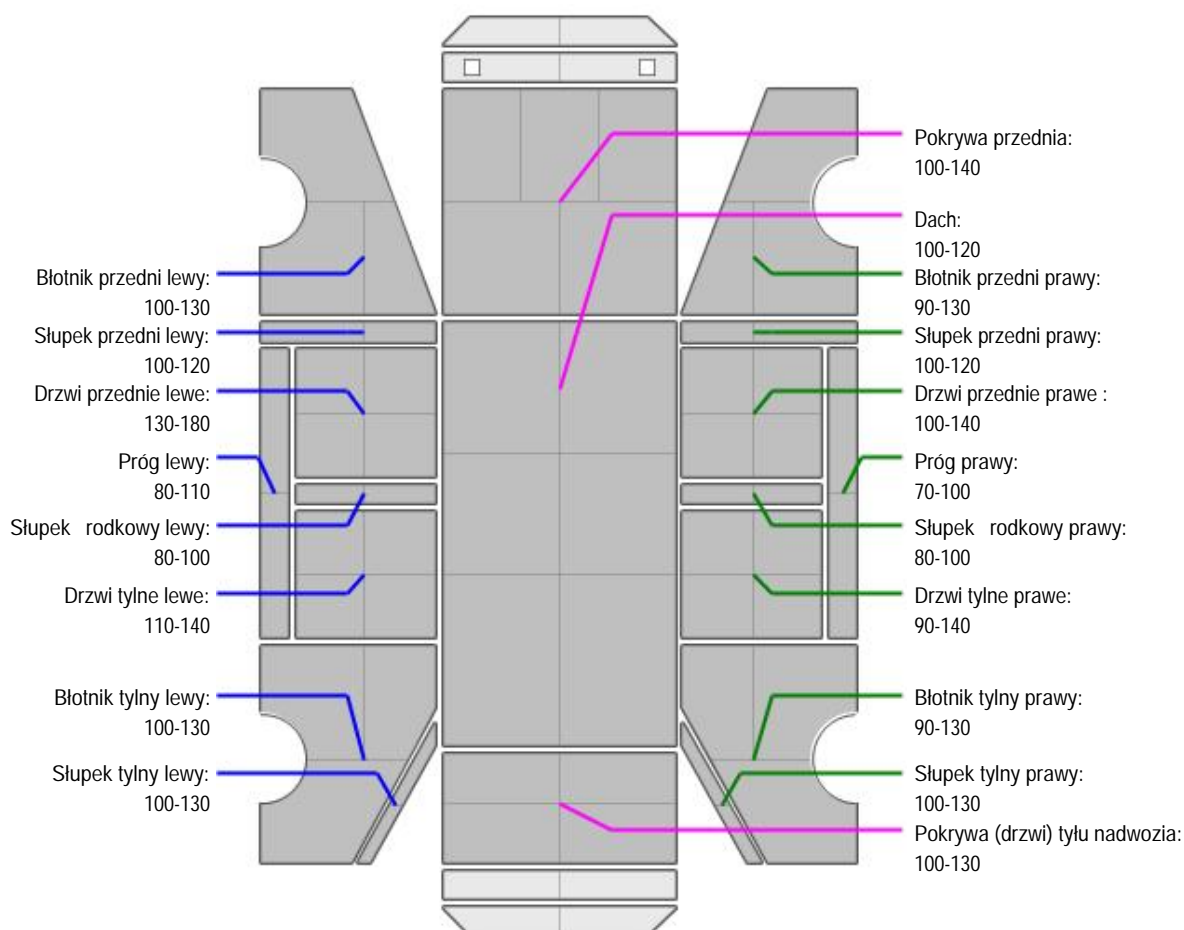

L.p.	Nazwa elementu	L / P	Grubość powłoki [μm]	Opis
1	Pokrywa przednia		100-140	
2	Dach		100-120	
3	Błotnik przedni	L	100-130	
4	Próg	L	80-110	
5	Słupek przedni	L	100-120	
6	Drzwi przednie	L	130-180	
7	Słupek rodkowy	L	80-100	
8	Drzwi tylne	L	110-140	
9	Błotnik tylny	L	100-130	
10	Słupek tylny	L	100-130	
11	Błotnik przedni	P	90-130	
12	Próg	P	70-100	

13	Słupek przedni	P	100-120	
14	Drzwi przednie	P	100-140	
15	Słupek rodkowy	P	80-100	
16	Drzwi tylne	P	90-140	
17	Błotnik tylny	P	90-130	
18	Słupek tylny	P	100-130	
19	Pokrywa (drzwi) tyłu nadwozia		100-130	

Podane przedziały grubo ci powłoki lakierowej, dotyczą punktów pomiarowych. Nie mogą być traktowane jako gwarancja, a grubość powłoki lakierowej w innych punktach nie wykracza poza te przedziały. Pomiar powłoki lakierowej został wykonany urządzeniem b d cym w posiadaniu rzeczoznawcy. Pomiar wykonany innym przyrządem może się różnić.



NADWOZIE – Wyposażenie zewnętrzne

L.p.	Nazwa elementu	L / P	Rodzaj uszkodzenia	Opis	Fot. nr
1	Zderzak przedni		Odpryski powłoki lakierowej	Zarysowania	
2	Obudowa lusterka bocznego	L	Zarysowana		
3	Zderzak tylny		Zarysowany		
4	Szyba przednia		Odpryski warstwy zewnętrznej		
5	Wygłuszenie pokrywy przedniej		Rozerwane		



NADWOZIE – Wyposażenie wewnętrzne

Wnętrze pojazdu nosi typowe dla jego okresu eksploatacji zabrudzenia oraz zużycie wszystkich elementów.

JAZDA KONTROLNA

- | | | |
|---|--------------------------------------|----------|
| 1 | Głośno pracy silnika | BEZ UWAG |
| 2 | Zmiana biegów, działanie sprz gła | BEZ UWAG |
| 3 | Skuteczność hamulca zasadniczego | BEZ UWAG |
| 4 | Skuteczność hamulca pomocniczego | BEZ UWAG |
| 5 | Działanie drogom. i szybko ciomierza | BEZ UWAG |

Próba ruchowa przeprowadzona na niewielkim dystansie, w warunkach parkingowych, z prędkością do 15 km/h.

DOKUMENTY I KOMPLETACJA POJAZDU

- | | | |
|---|----------------------|-----|
| 1 | Kluczyki (ilo sztuk) | 1 |
| 2 | Instrukcja obsługi | TAK |
| 3 | Ga nica | TAK |
| 4 | Trójk t ostrzegawczy | TAK |
| 5 | Apteczka | TAK |

POZOSTAŁE INFORMACJE

- Pochodzenie pojazdu**
Salon Polska
- Badanie poprawności numerów identyfikacyjnych**
Numer VIN wybitý na karoserii pojazdu zgodny z zapisem w DR
- Weryfikacja odczytanego stanu drogomierza**
Nie weryfikowano, wartość odczytana

Zastrzeżenia ograniczające opinię.

Ü Zawarte w niniejszej Ocenie/Raporcie informacje (w tym dotyczące wyposażenia) służy jedynie ogólnym celom informacyjnym. Ocena/Raport nie może być zatem traktowana jako oferta w rozumieniu przepisów Kodeksu Cywilnego oraz opisu towaru ani zapewnienia w rozumieniu art. 4 Ustawy z dnia 27 lipca 2002 roku o szczególnych warunkach sprzedaży konsumenckiej.

Ü Ocena/Raport została sporządzona w celu ustalenia istnienia albo nieistnienia uszkodzeń nieakceptowalnych po zakończeniu umowy korzystania z samochodu lub innych okoliczności uzgodnionych w zleceniu. Ocena/Raport nie obejmuje typowych uszkodzeń wynikających z eksploatacji samochodu oraz jego standardowego zużycia.

Ü Jeśli chcesz traktować ten dokument jako źródło wiedzy o samochodzie przy jego zakupie, czynisz to na własną odpowiedzialność. Rzeczoznawcy sp.j. nie ponosi odpowiedzialności za takie użycie tej Oceny/Raporu.

Ü Niniejsza wycena służy wyłącznie do oszacowania wartości rynkowej przedmiotu wyceny i nie może być wykorzystywana do żadnego innego celu, niż wymieniony powyżej. W szczególności wycena nie może stanowić podstawy do oceny cech i stanu wycenianego obiektu przy jego zakupie.

Ü Rzeczoznawca nie bierze na siebie odpowiedzialności za wady ukryte (prawne i fizyczne) oraz ewentualne skutki wynikające z dalszego użytkowania przedmiotu wyceny, a także za skutki wykorzystania samej wyceny.

Ü Powyższa wycena nie jest ekspertyzą stanu technicznego przedmiotu wyceny i za taką nie może być uznawana, w szczególności nie może być traktowana jako gwarancja sprzedaży przedmiotu wyceny za oszacowaną wartość.

Ü Wycenę przeprowadzono w oparciu o dostarczoną dokumentację oraz badanie organoleptyczne wycenianego obiektu. Nie prowadzono badań diagnostycznych oraz weryfikacji warsztatowej przedmiotu wyceny.

Ü Nie stwierdzono dodatkowych niesprawności i/lub uszkodzeń i/lub braków w zakresie możliwym do ustalenia w warunkach oględzin tj. bez dostępu do spodu pojazdu, specjalistycznego sprzętu diagnostycznego, jazdy próbnej wykonanej w warunkach drogowych z obciążeniem.

Ü Rzeczoznawca podczas oględzin poza warszatem nie jest w stanie stwierdzić wypadkowej przeszłości pojazdu. W przypadku podwyższonych wartości pomiarów powłoki lakierowej, konieczna jest ekspertyza w warunkach warsztatowych.

Ü Rok produkcji pojazdu - nie weryfikowano. Przyjęto w oparciu o dane przekazane przez Zleceniodawcę.

Ü Niniejsza wycena nie może być publikowana w całości w jakimkolwiek dokumencie bez zgody wykonawców i bez uzgodnienia z nimi formy i treści takiej publikacji. Zakaz publikacji nie dotyczy posługiwania się wyceną w umowach cywilno-prawnych zawieranych przez zleceniodawcę i dotyczących przedmiotu.

Ü Przed odbiorem pojazdu, kupujący zobowiązany jest do konfrontacji rzeczywistego stanu z informacjami zawartymi w wycenie. Odbiór przedmiotu jest równoznaczny ze zrzeczeniem się wszelkich roszczeń, co do stanu technicznego.

Ü Nie badano poprawności i/lub budowy numerów identyfikacyjnych/seryjnych obiektu oraz nie weryfikowano prawdziwości danych obiektu.

Ü Niniejsza wycena nie może być traktowana jako gwarancja sprzedaży przedmiotu wyceny za oszacowaną wartość.

Ü W przypadku ujawnienia dodatkowych informacji dotyczących przedmiotowego pojazdu, niedostępnych w czasie wykonywania niniejszej opinii, zaprezentowane stanowisko może ulec zmianie.

Ü W opinii założono, że nie wykryto żadnych faktów, które mogłyby istotnie wpływać na wartość wycenionego pojazdu, jeśli w opisie pojazdu nie widnieje inaczej.

Ü Rzeczoznawca nie ponosi odpowiedzialności za ewentualne błędy wynikające z przedstawionych informacji otrzymanych od użytkownika/sprzedawcy/zamawiającego wycenę, jeśli brak podstaw do kwestionowania ich zgodności ze stanem rzeczywistym lub te ustalenie stanu rzeczywistego przez rzeczoznawcę było niemożliwe lub znacznie utrudnione.

Ü Wyposażenie standardowe wg. Info - Ekspert/Eurotax. Rzeczoznawca nie ponosi odpowiedzialności za ewentualne błędy programu. Opis stanu technicznego pojazdu jest ważny na dzień oględzin. Rzeczoznawca nie bierze odpowiedzialności za zmiany stanu pojazdu wynikające z dalszej eksploatacji lub postoju (np. uszkodzenie akumulatora, powłoki, uszkodzenie lub powstanie ognisk korozji, uszkodzenie układu hamulcowego, itp.)

Ü Jeśli elementy jednostki napędowej, układu przeniesienia napędu itp., są rozmontowane, rzeczoznawca nie weryfikuje kompletności poszczególnych układów. Możliwość wystąpienia braków w kompletacji (np. ze względu na wykorzystanie unieruchomionego pojazdu jako „dawcy części”).

ü Nie weryfikowano odczytanego stanu drogomierza z zapisami w urz dzeniach elektronicznych pojazdu.

Dokument wystawiony elektronicznie, wa ny bez podpisu

DOKUMENTACJA FOTOGRAFICZNA



Fot. nr 1



Fot. nr 2



Fot. nr 3



Fot. nr 4



Fot. nr 5



Fot. nr 6



Fot. nr 7



Fot. nr 8

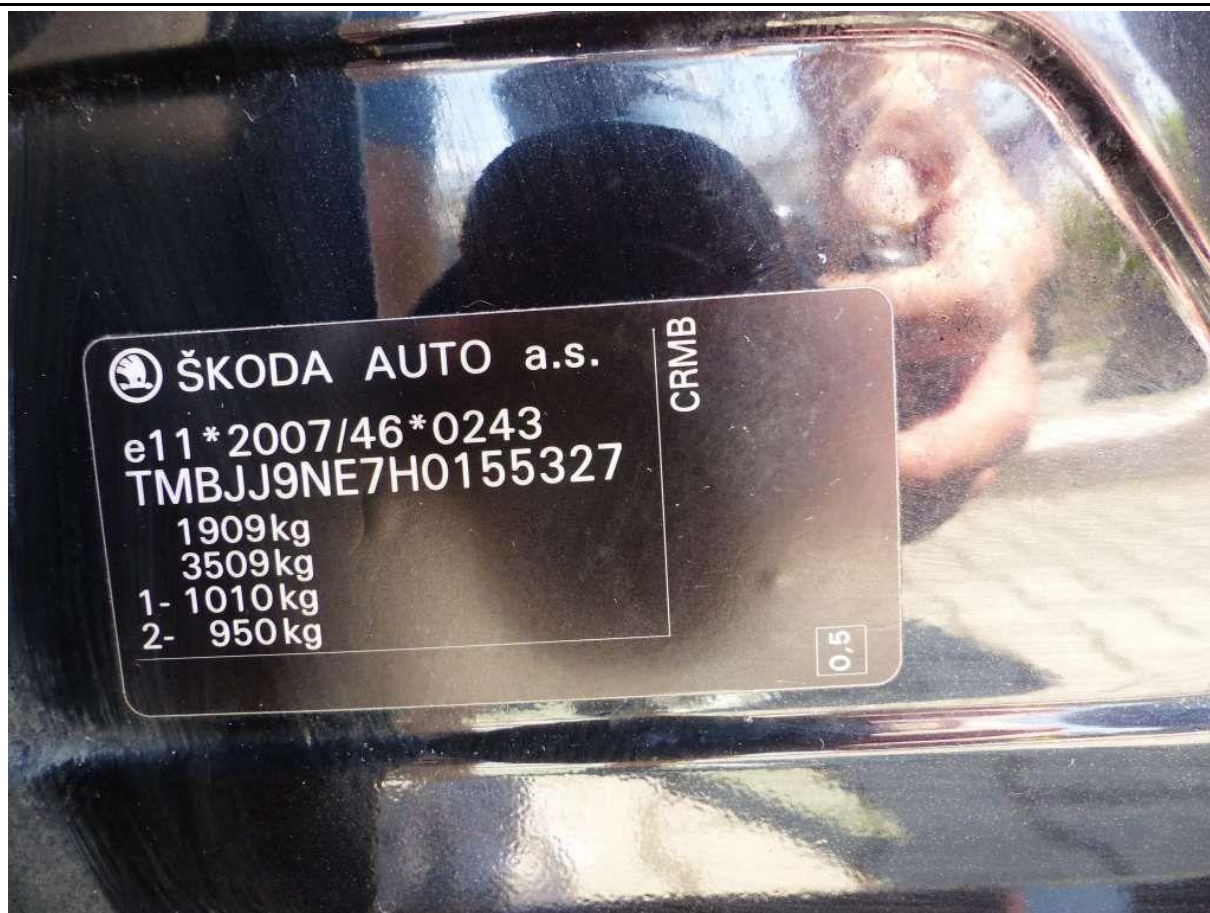

Fot. nr 9



Fot. nr 10

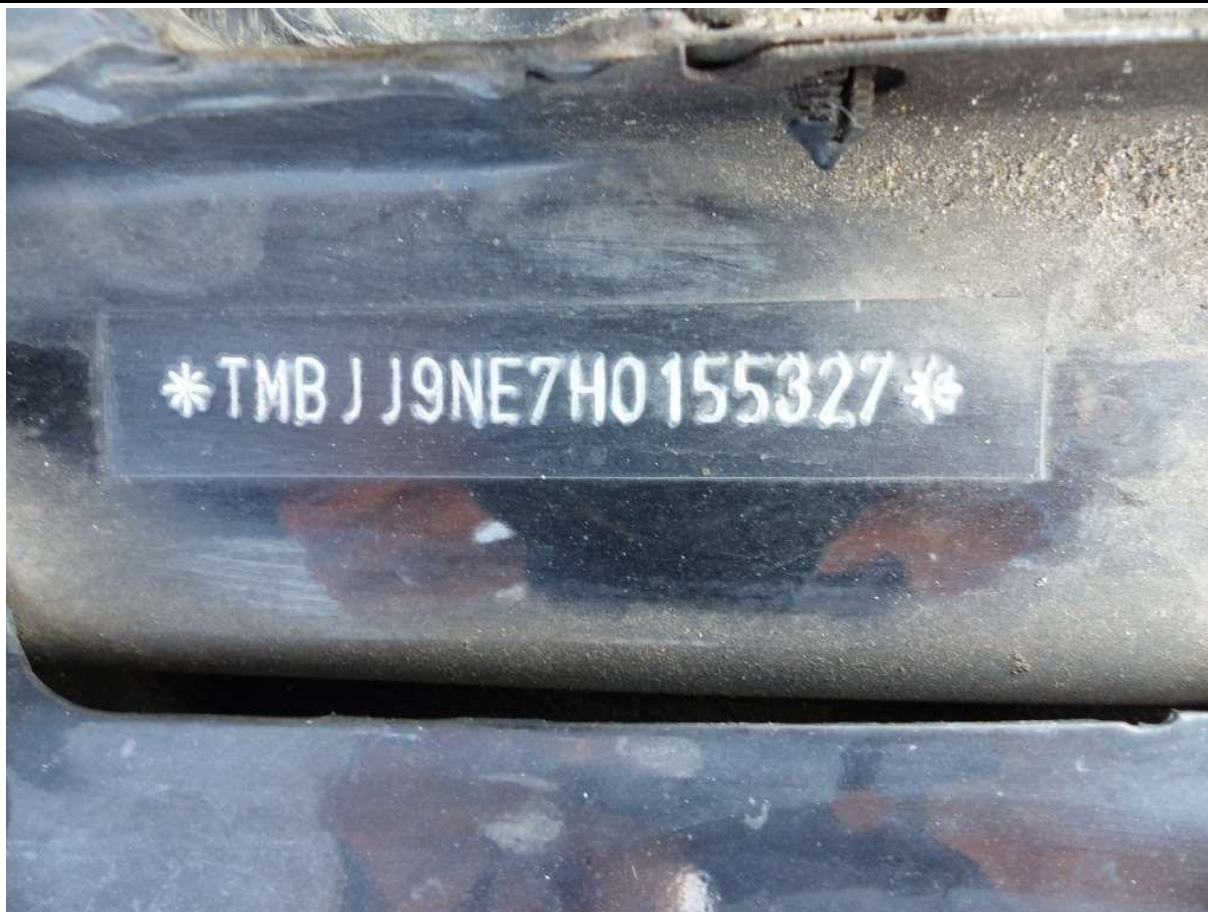

Fot. nr 11



Fot. nr 12



Fot. nr 13



Fot. nr 14



Fot. nr 15



Fot. nr 16



Fot. nr 17



Fot. nr 18



Fot. nr 19



Fot. nr 20



Fot. nr 21



Fot. nr 22



Fot. nr 23



Fot. nr 24



Fot. nr 25



Fot. nr 26



Fot. nr 27



Fot. nr 28



Fot. nr 29



Fot. nr 30

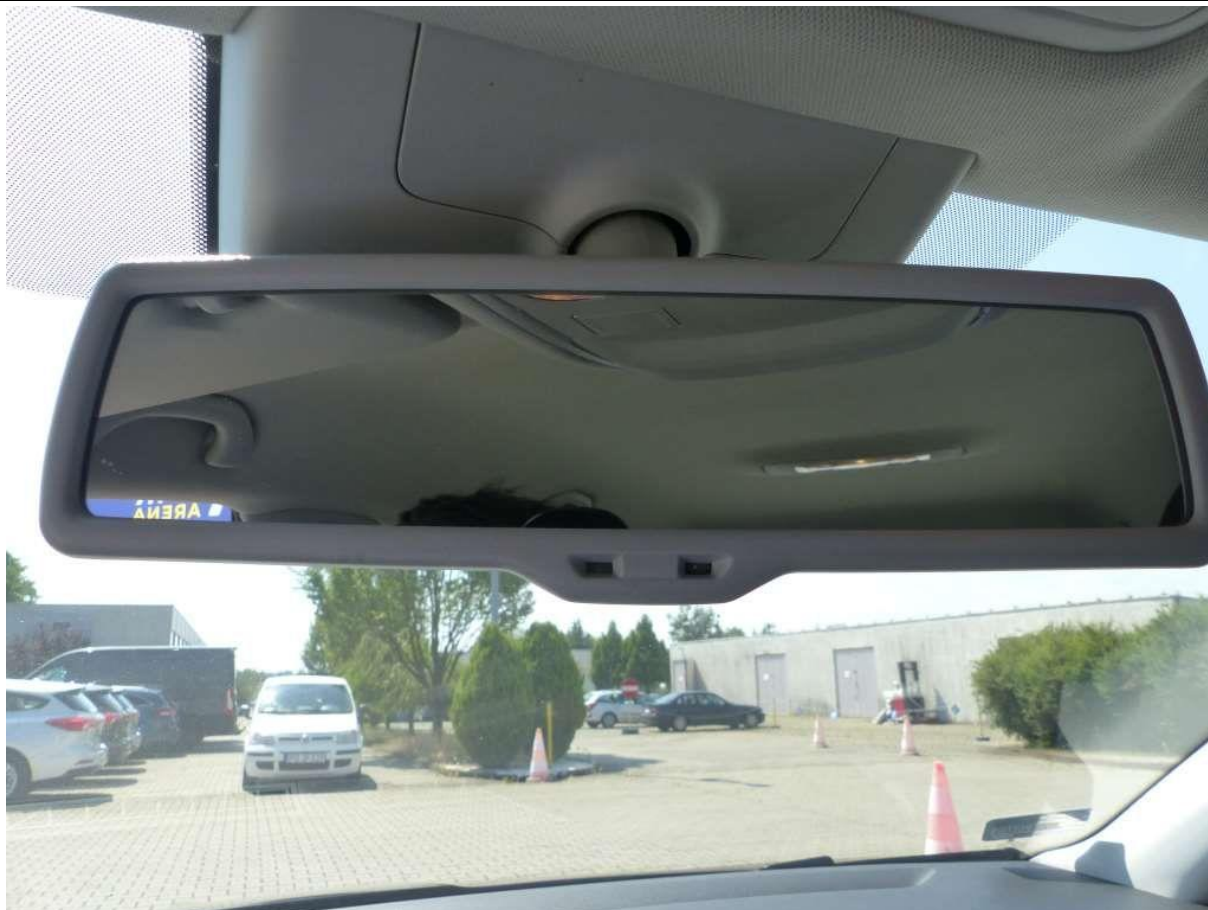

Fot. nr 31



Fot. nr 32



Fot. nr 33



Fot. nr 34



Fot. nr 35

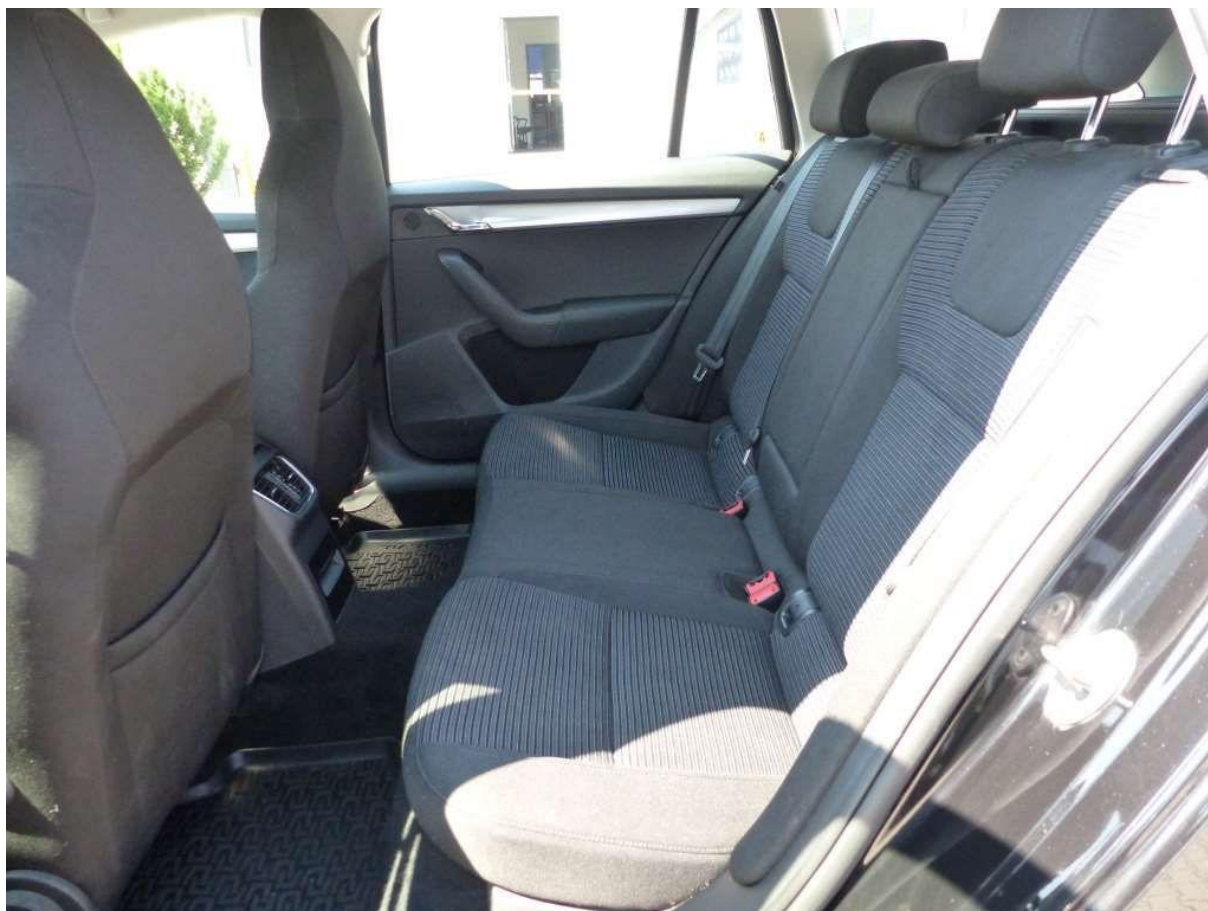

Fot. nr 36



Fot. nr 37



Fot. nr 38



Fot. nr 39



Fot. nr 40

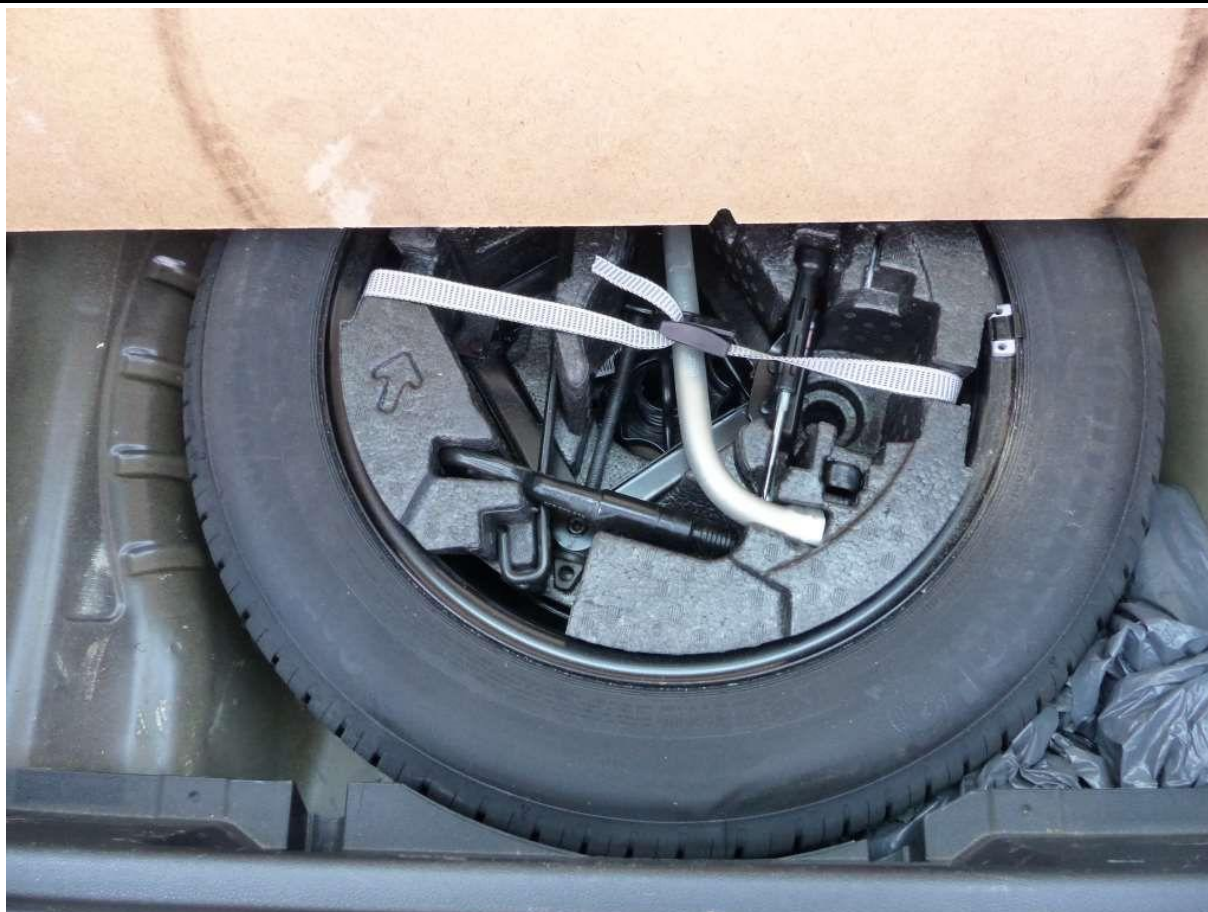

Fot. nr 41

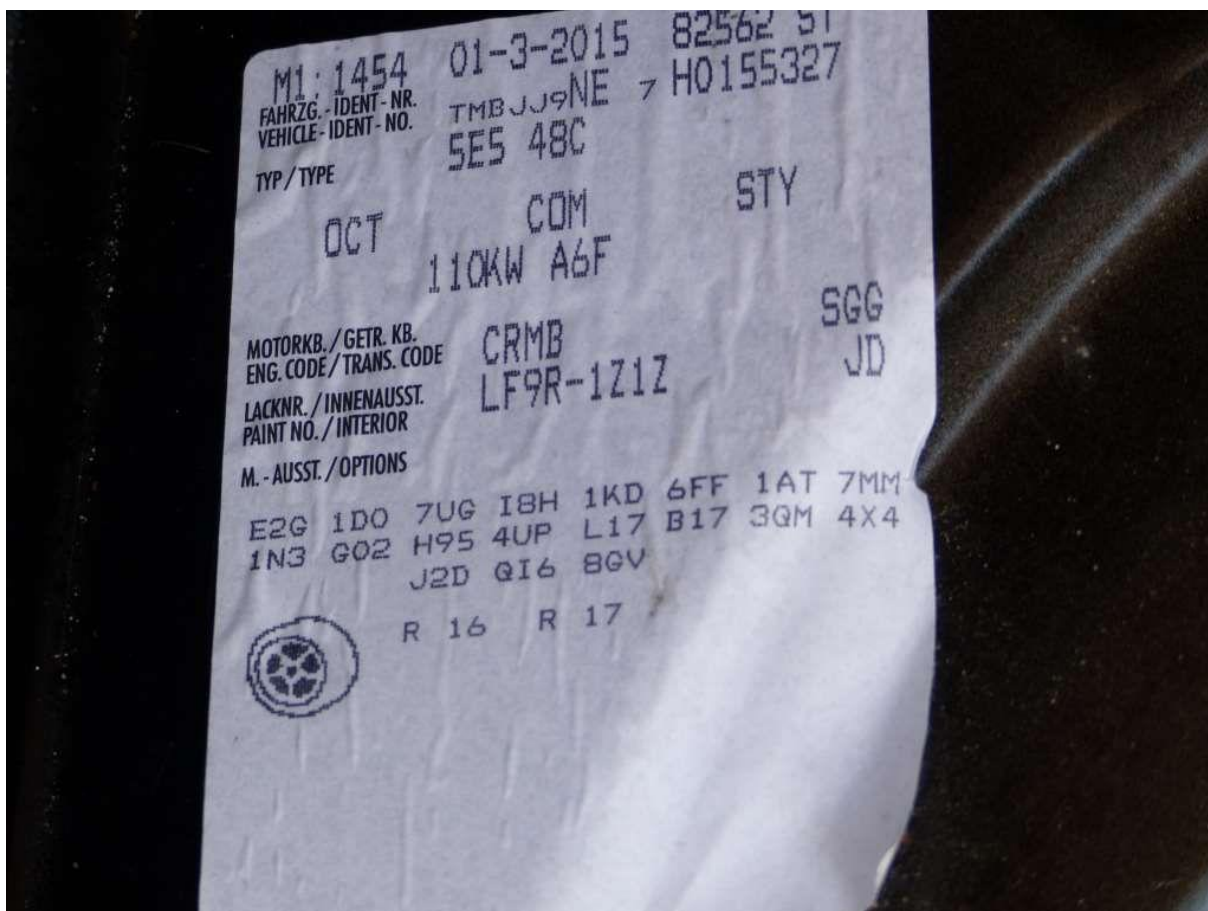

Fot. nr 42



Fot. nr 43



Fot. nr 44



Fot. nr 45

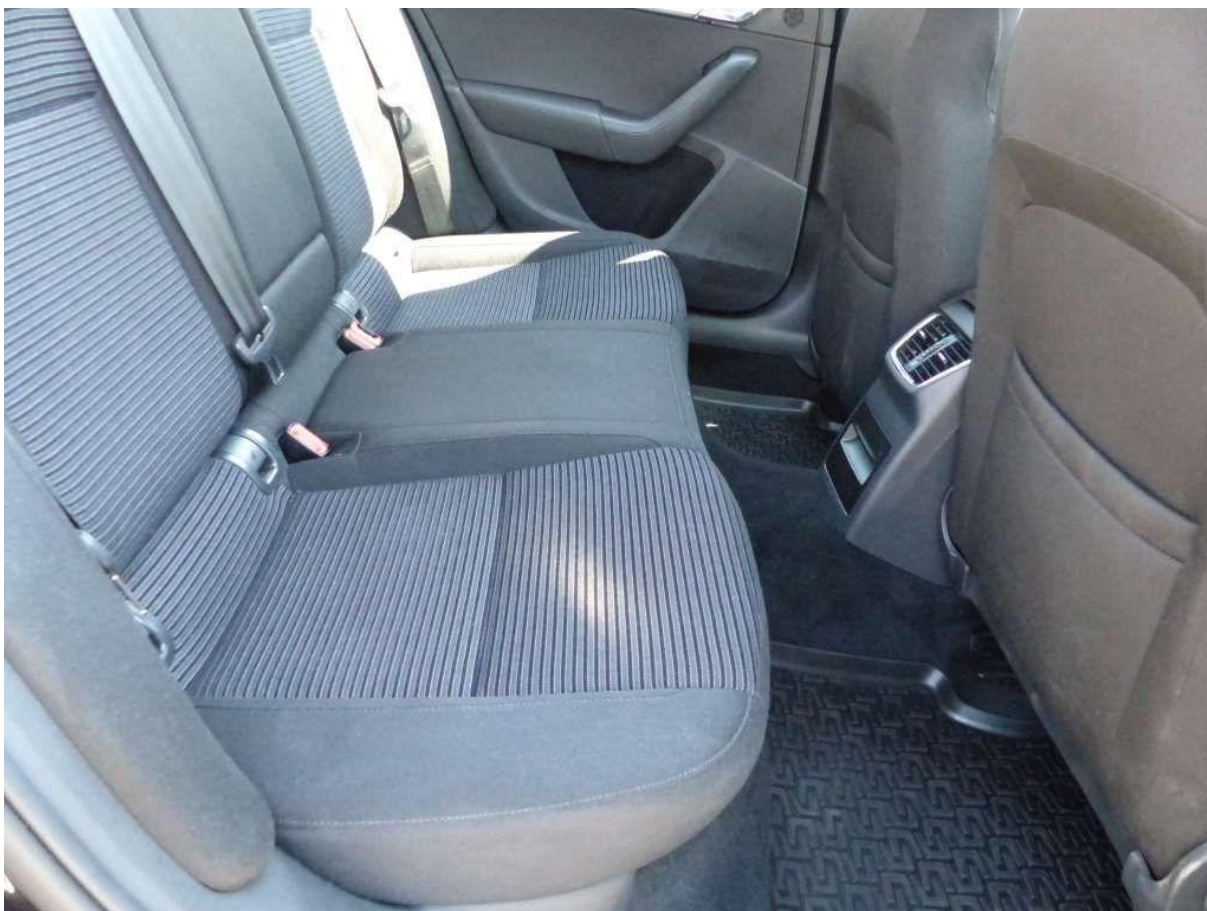

Fot. nr 46



Fot. nr 47



Fot. nr 48



Fot. nr 49



Fot. nr 50

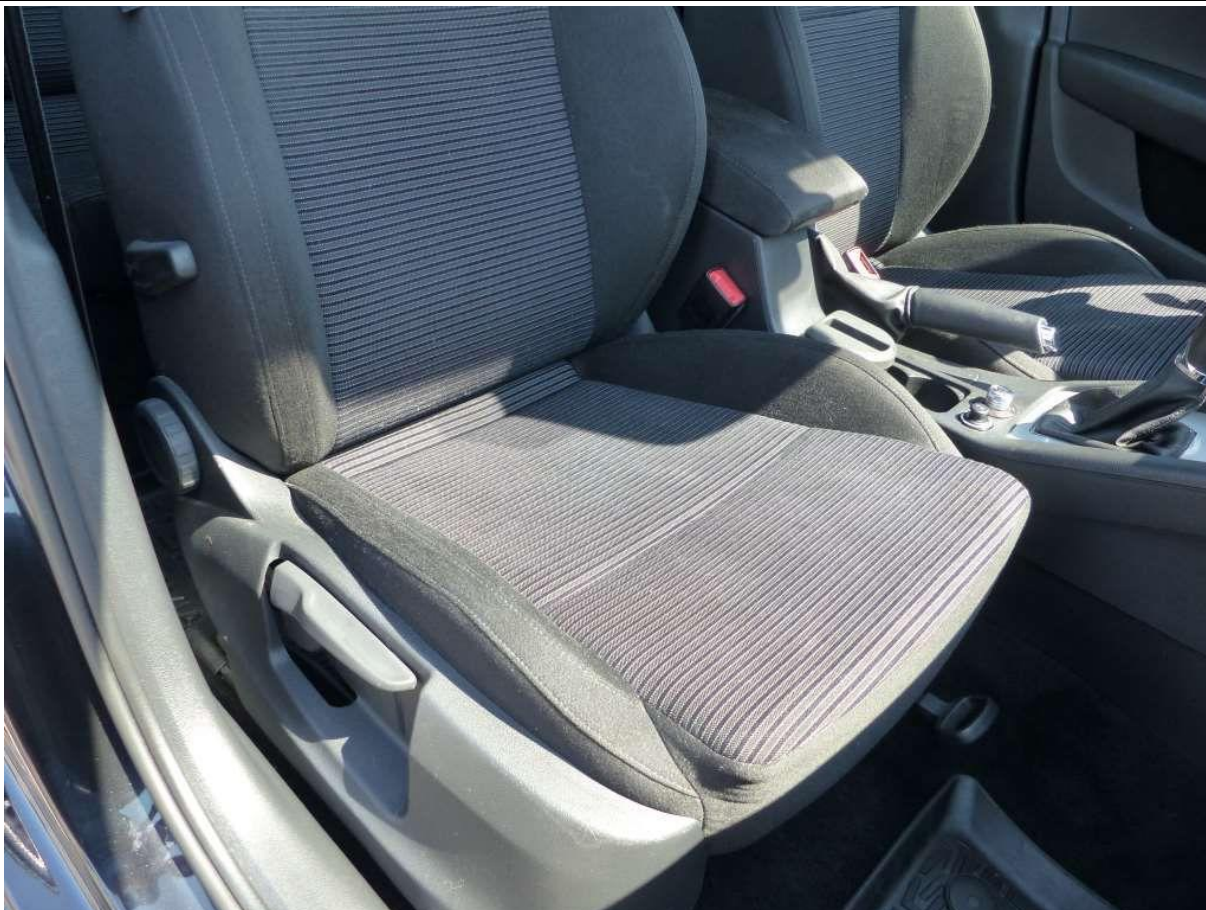

Fot. nr 51

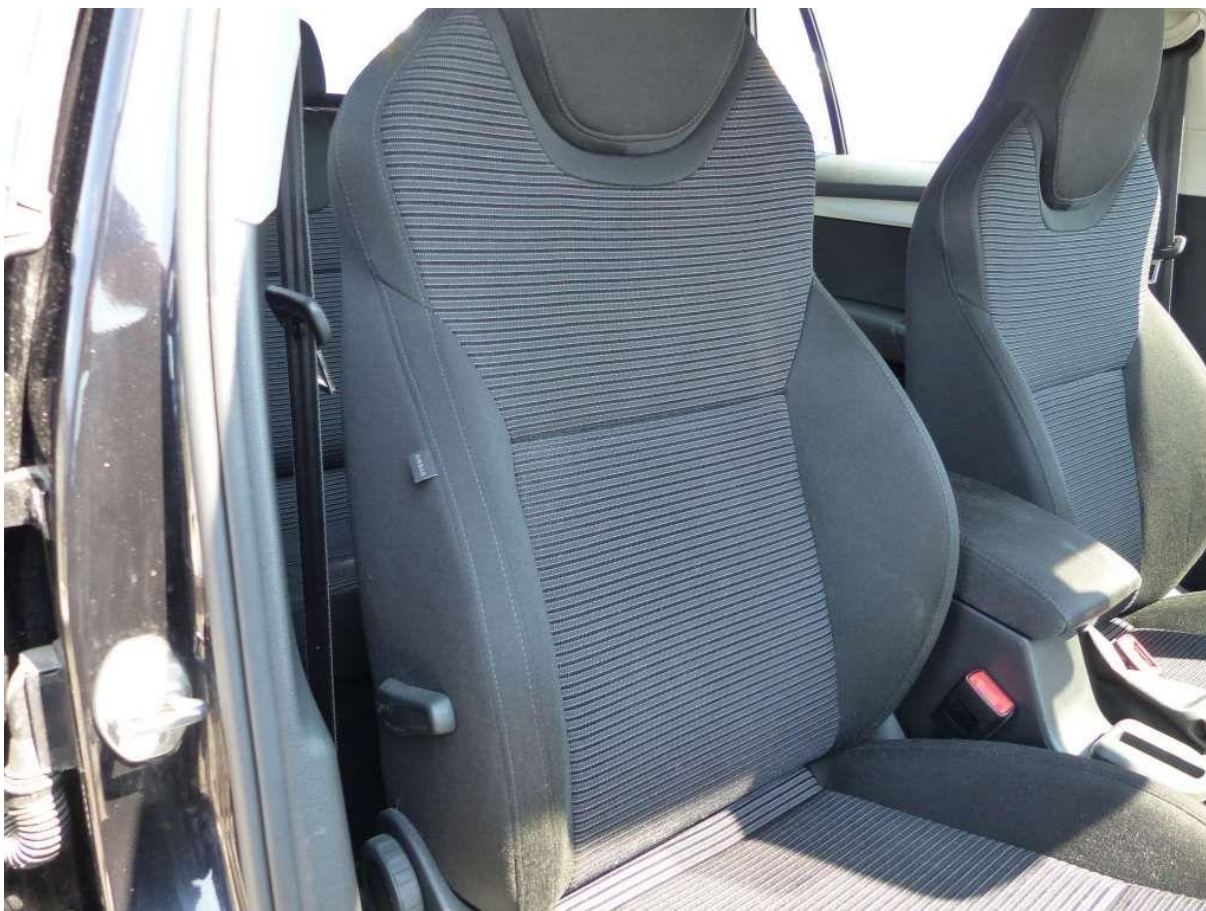

Fot. nr 52



Fot. nr 53



Fot. nr 54



Fot. nr 55



Fot. nr 56



Fot. nr 57



Fot. nr 58



Fot. nr 59



Fot. nr 60

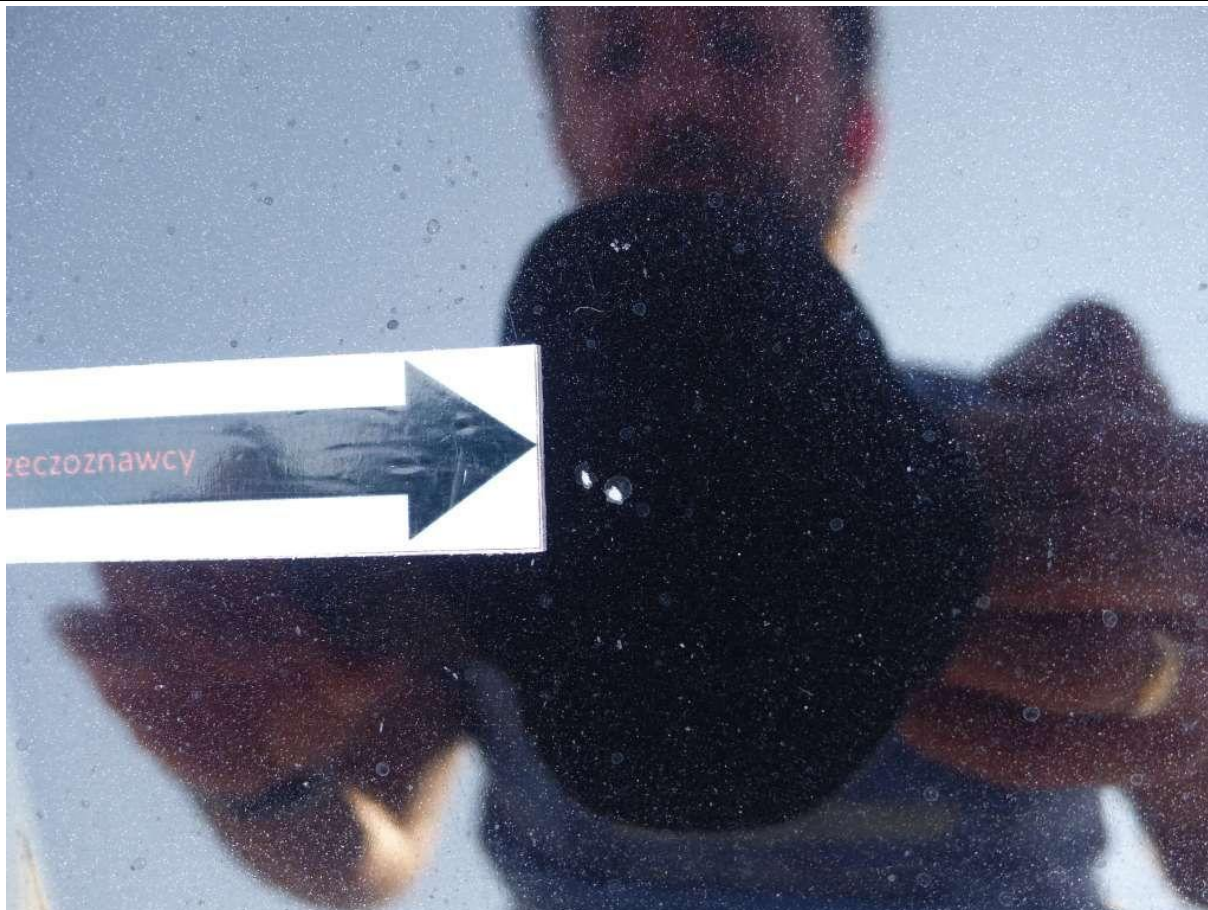

Fot. nr 61



Fot. nr 62

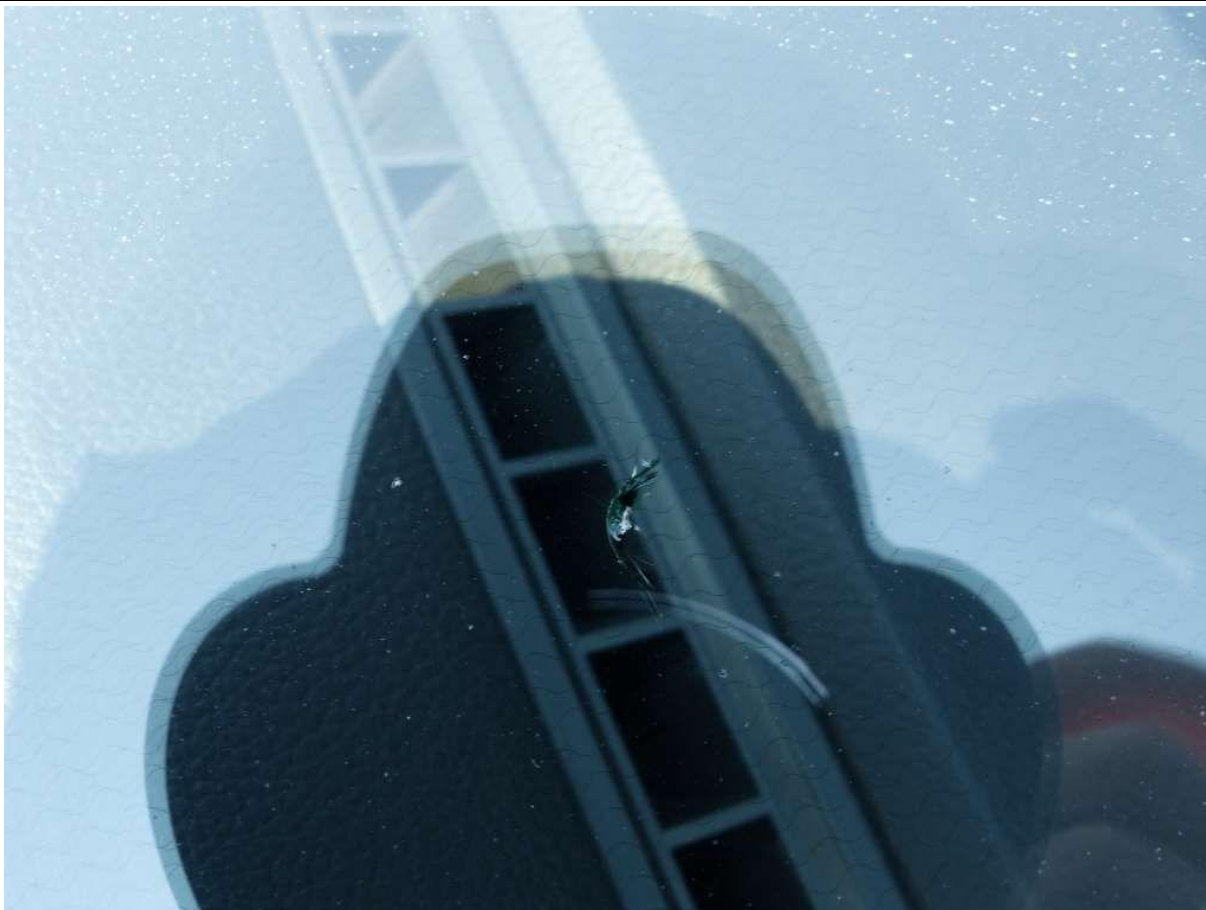

Fot. nr 63



Fot. nr 64



Fot. nr 65



Fot. nr 66



Fot. nr 67



Fot. nr 68



Fot. nr 69



Fot. nr 70



Fot. nr 71



Fot. nr 72



Fot. nr 73



Fot. nr 74

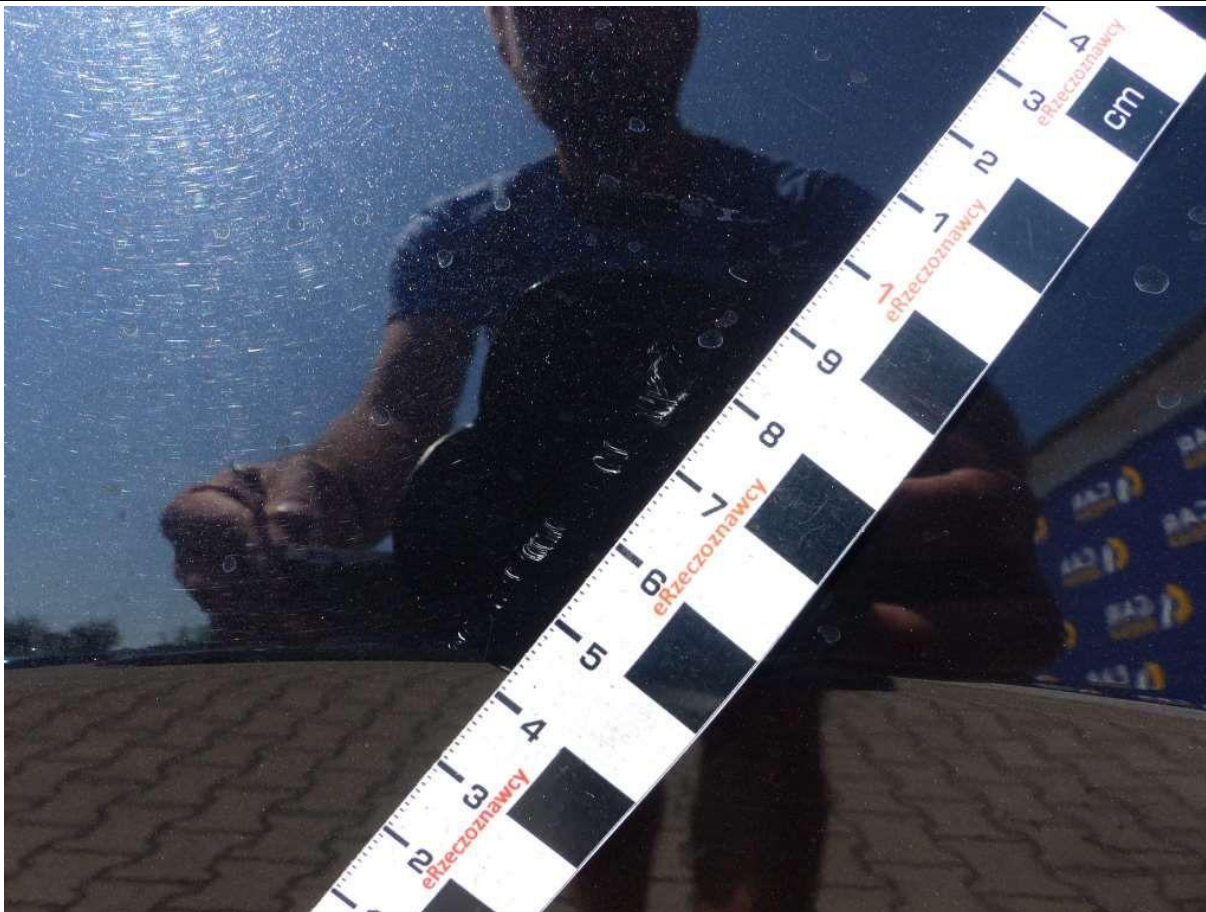

Fot. nr 75



Fot. nr 76



Fot. nr 77



Fot. nr 78



Fot. nr 79



Fot. nr 80



Fot. nr 81



Fot. nr 82

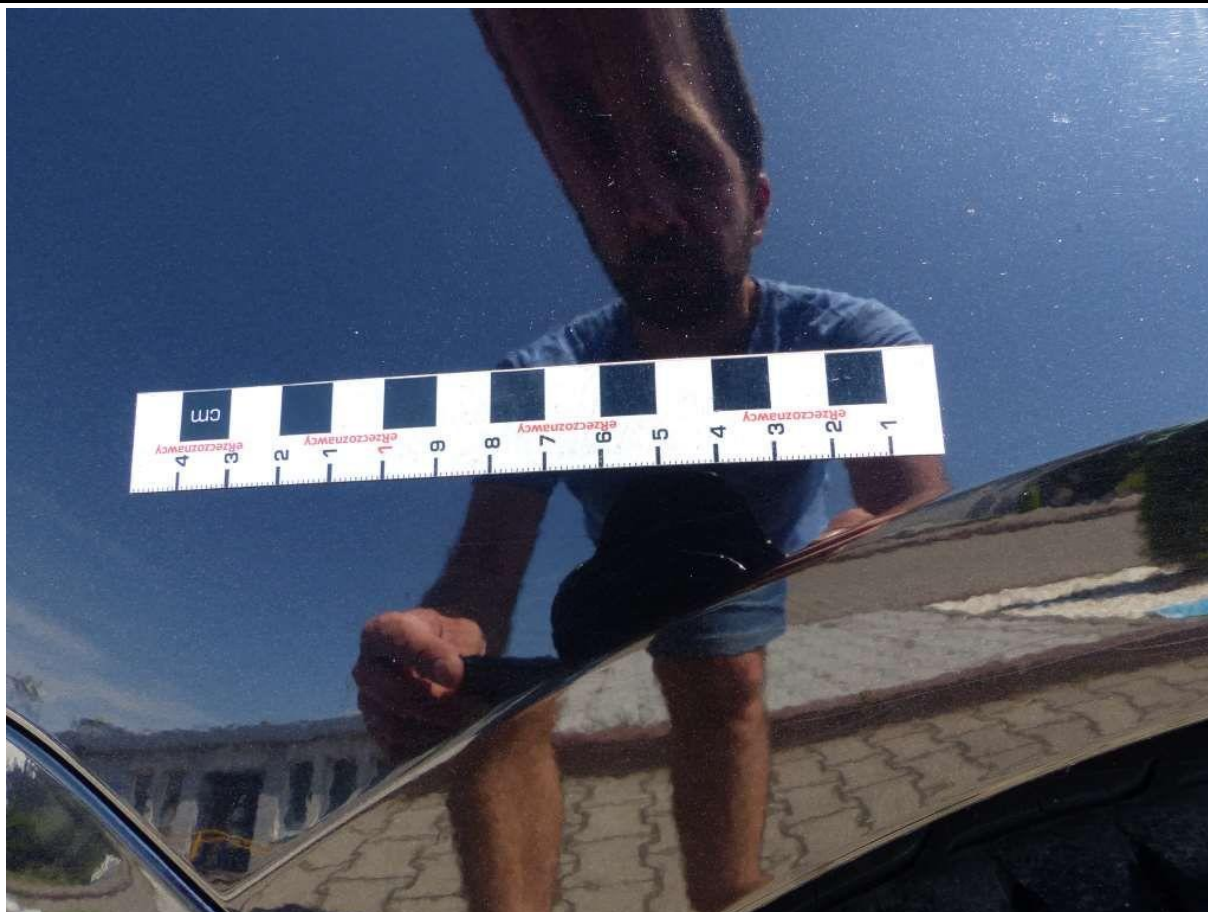

Fot. nr 83



Fot. nr 84



Fot. nr 85



Fot. nr 86



Fot. nr 87



Fot. nr 88



Fot. nr 89



Fot. nr 90



Fot. nr 91



Fot. nr 92



Fot. nr 93



Fot. nr 94



Fot. nr 95



Fot. nr 96



Fot. nr 97

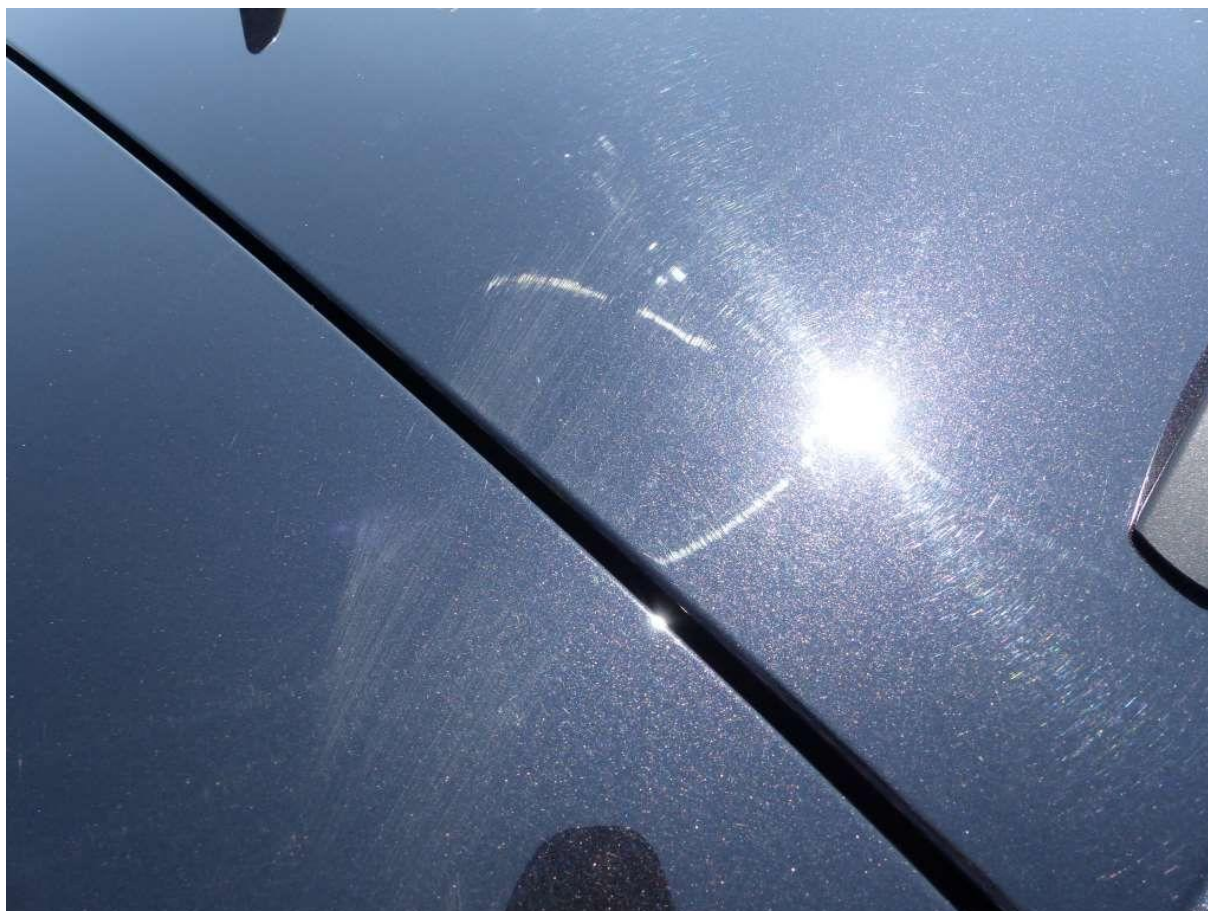

Fot. nr 98



Fot. nr 99



Fot. nr 100



Fot. nr 101



Fot. nr 102

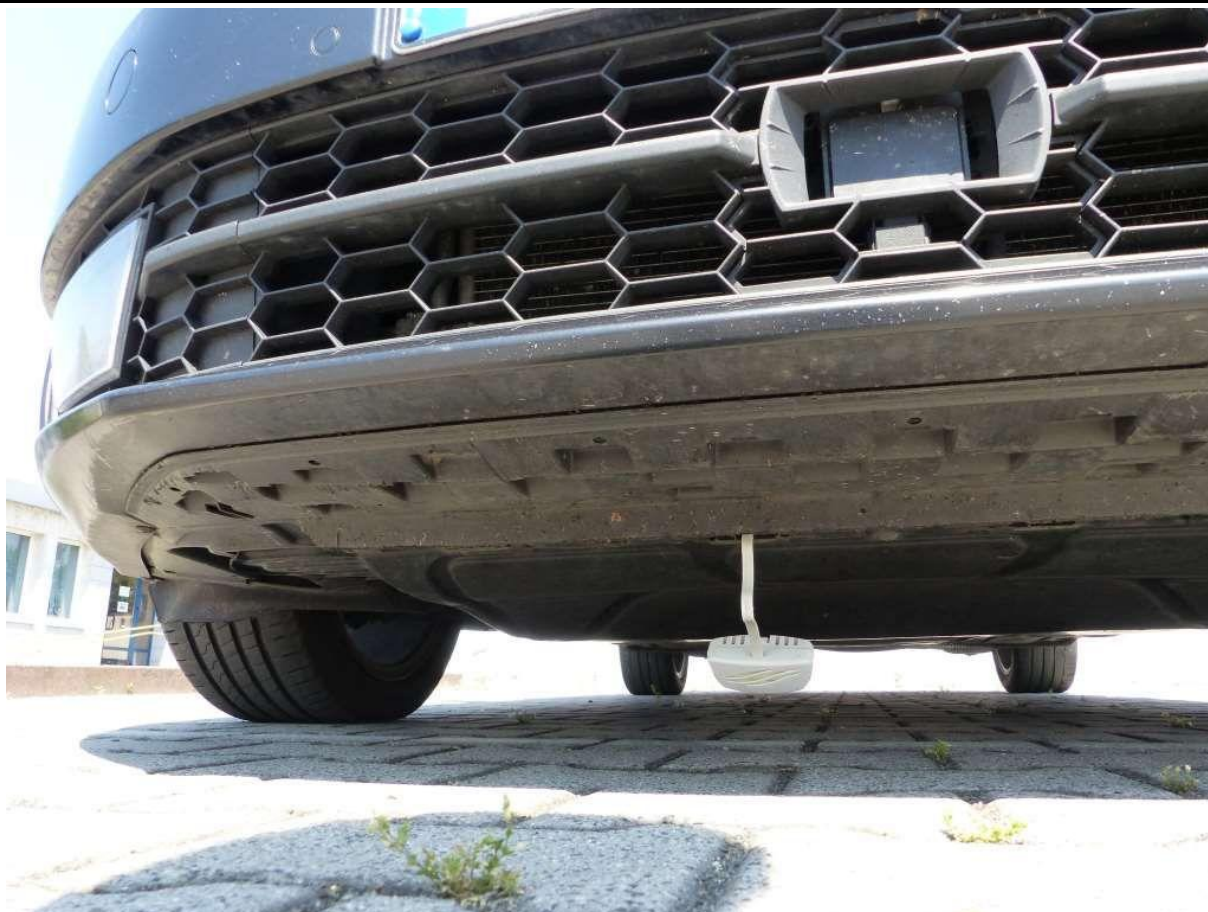

Fot. nr 103

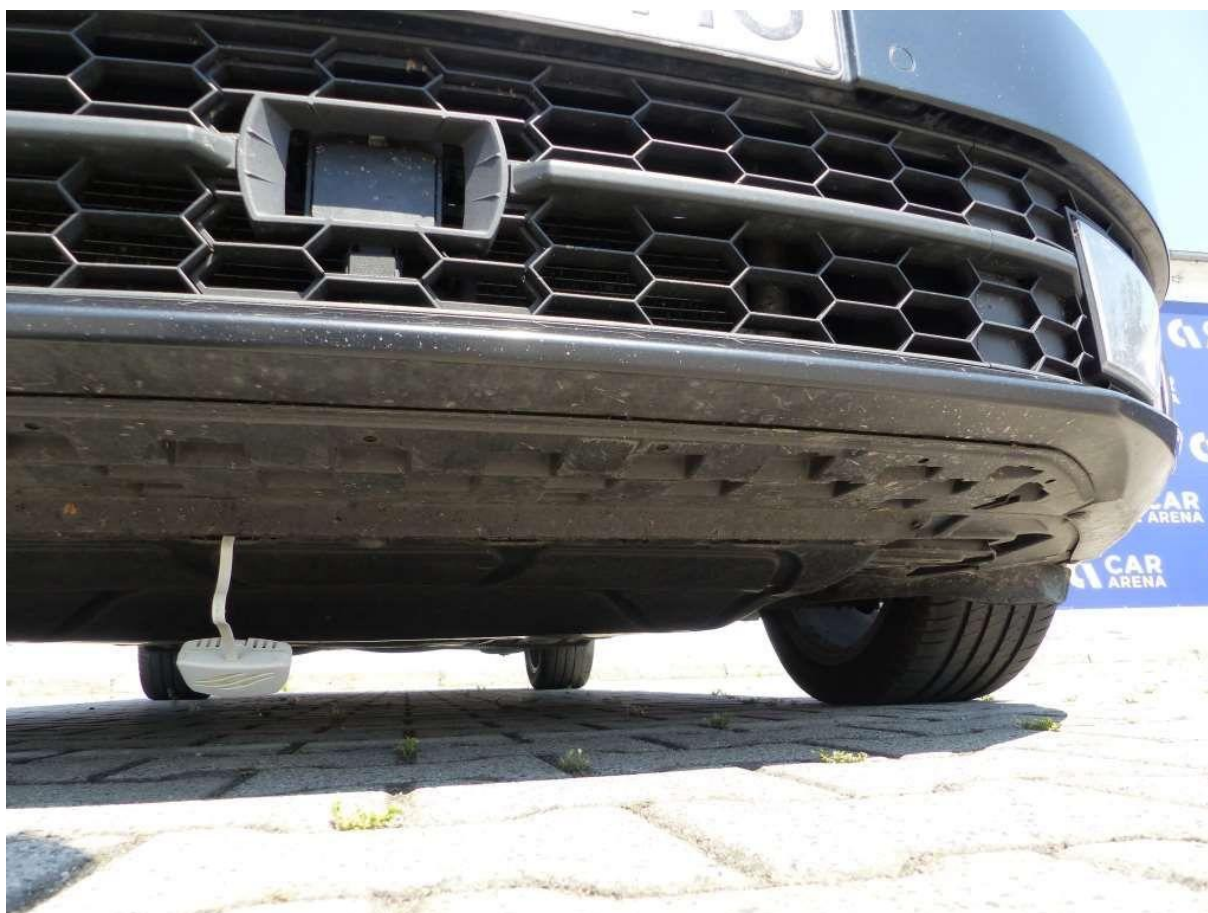

Fot. nr 104

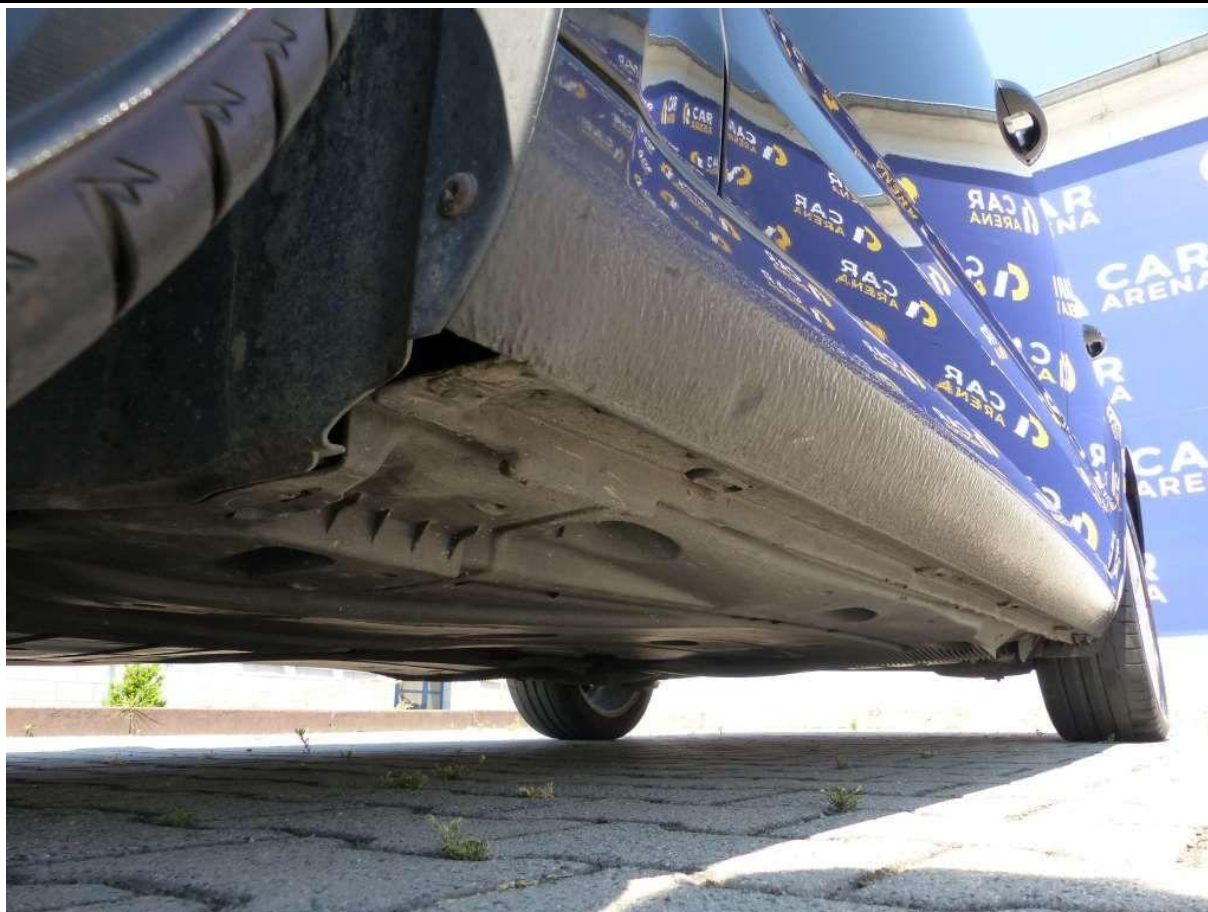

Fot. nr 105



Fot. nr 106



Fot. nr 107



Fot. nr 108



Fot. nr 109



Fot. nr 110

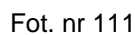

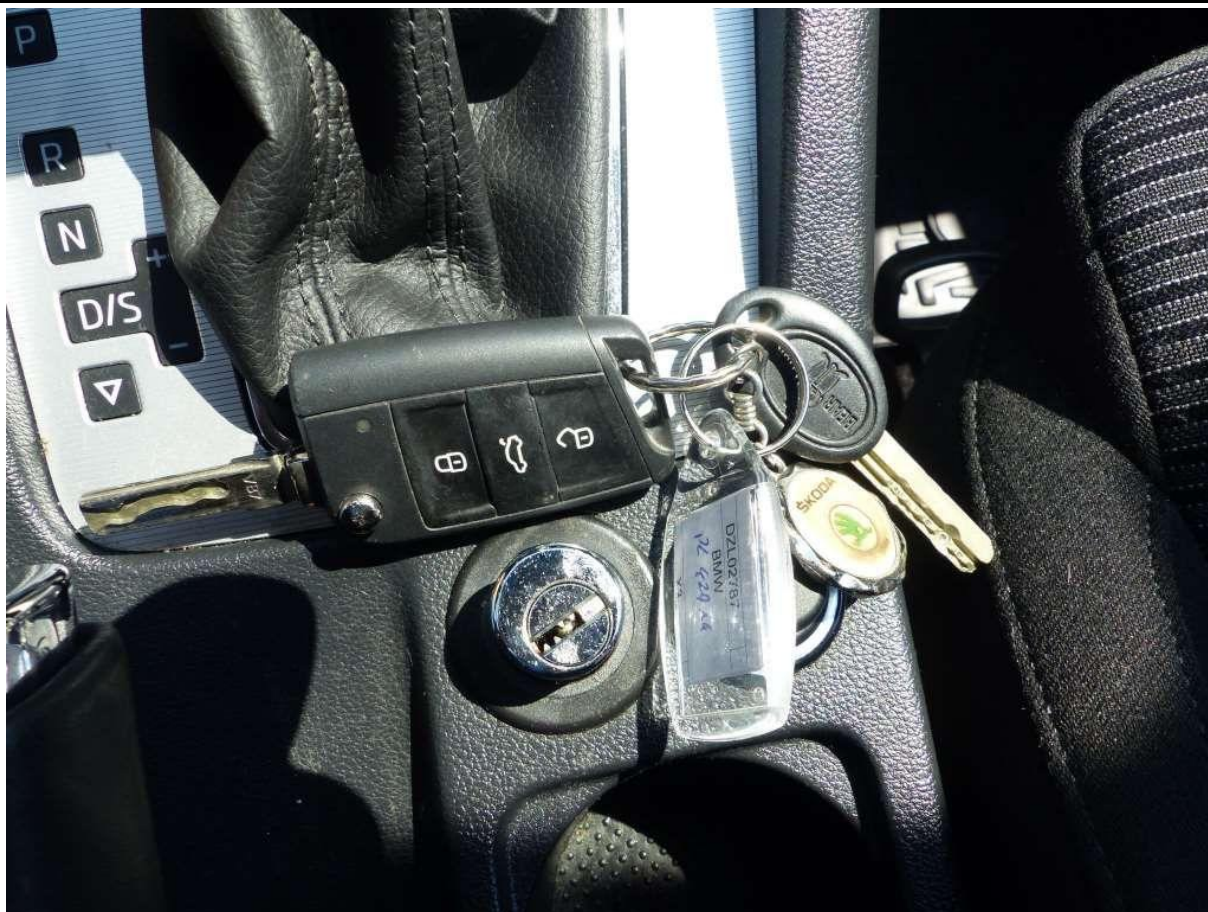

Fot. nr 113

Dokument wystawiony elektronicznie, wamy bez podpisu