

Nr zlecenia DEKRA: MLEASING(CFM)/WAW/27408/20/05/11  
 Nr zlecenia/szkody: V-Motors □ □ Sp. z o.o.  
 Data zlecenia: 11-05-2020

**DEKRA Polska - Centrala**  
 02-697 Warszawa, ul. Rzymowskiego 28

**Zlecniodawca:**  
 Mateusz Osiński  
 mLeasing Sp. z o.o.  
 ul. Ks. I. Skorupki 5, 00-963 Warszawa

**Rzeczoznawcy:**  
**inż. Krzysztof Chyziński**  
 DEKRA Polska - O. Wrocław  
**Dariusz Gomuliński**  
 DEKRA Polska - Centrala

## Ocena stanu technicznego pojazdu

Eurotax-Kod EC	Marka, model, typ pojazdu				Rodzaj nadwozia
0111899	<b>VOLVO, XC 60 13-17, XC 60 D4 AWD Summum aut</b>				KOM
Rodzaj silnika	Pojemność [ccm]	Moc [KM/kW]	Skrzynia biegów	Stan licznika [km] (odczytany)	Ilość drzwi/miejsc
z zapłonem samoczynnym	2400	190/140	automatyczna	119 523	5/5
Nr rej. pojazdu	Nr nadwozia (VIN)		Data 1-rej./rok prod.	Następne bad. tech.	Lakier
DW2M086	YV1DZA5C6H2155435		13-04-2017/2017	06-03-2022	Czarny/2-warstwowy

**Data oględzin:** 13-05-2020

**Miejsce oględzin:**  
 Al. Aleksandra Brücknera  
 al. Brucknera 55  
 51-411 Wrocław

### Wyposażenie standardowe wg Eurotax

ABS, AQS - System poprawy jakości powietrza w kabinie, Adaptacyjny wyświetlacz cyfrowy zegarów Active TFT, Airbag 6 sztuk: poduszki powietrzne czołowe i boczne dla kierowcy i pasażera, kurtyny powietrzne, Alarm VOLVO z czujnikiem ruchu i czujnikiem przechyłu, Czujnik deszczu, Czujnik wilgotności powietrza w kabinie, Czujniki odległości przy parkowaniu - tył, DSTC - układ kontroli trakcji i stabilności, Dywaniki tekstylne, EBA - system wspomagania nagłego hamowania, EBD - elektroniczny rozdział sił hamowania, EBL (Emergency Brake Lights) - ostrzeganie innych użytkowników drogi o nagłym hamowaniu, Elastyczna siatka przedziału bagażowego, Elektrycznie sterowana pokrywa bagażnika (otwieranie/zamykanie), Elektrycznie sterowane szyby boczne - przód i tył, Elektrycznie sterowany hamulec postojowy, Fotel kierowcy regulowany elektrycznie z pamięcią ustawień, Gniazdo 12V w przestrzeni bagażowej, Immobilizer ze zmiennym kodem, Kierownica ze sterowaniem audio, Klimatyzacja automatyczna, sterowana elektronicznie, Kolumna kierownicy regulowana w dwóch płaszczyznach, Komputer pokładowy, Lampy bi-ksenonowe aktywne, z systemem ABL, Lusterka boczne regulowane elektrycznie i ogrzewane, Lusterka boczne składane elektrycznie z oświetleniem podłoża, Lusterko w osłonach przeciwsłonecznych dla kierowcy, podświetlane, Lusterko wsteczne oraz lusterka boczne przyciemniające się automatycznie, Oświetlenie asekuracyjne HOME SAFE, Pakiet dodatkowego oświetlenia wnętrza, Podłokietnik tylny z uchwytem na kubki i schowkiem, RSC - układ stabilizacji przechyłu pojazdu, Radio High Performance 4x40W, 8 głośników, CD/ MP3/WMA, złącze USB, Bluetooth, wyświetlacz LCD 5-calowy, Regulacja podparcia lędźwiowego dla kierowcy i pasażera, Relingi dachowe - srebrne, Skórzana dźwignia zmiany biegów, Stalowa listwa przestrzeni bagażowej, System szybkiego ogrzewania wnętrza PTC, Szyby barwione, Tapicerka skórzana z elementami wykonanymi z winylu, Tempomat, Tylnie oparcie składane, dzielone, Uchwyty na torbę w bagażniku, Układ kontroli zjazdu ze wzniesienia (HDC), Układ oczyszczania lamp przednich, Układ wspomagania hamowania City Safety, Wykończenie wnętrza Milled Aluminium, Wyświetlacz adaptacyjny cyfrowy Active TFT, Światła do jazdy dziennej LED.

### Wyposażenie dealerskie

BLIS - system monitorowania martwego pola lusterek zewnętrznych, Czujniki odległości przy parkowaniu -

przód i tył, Felgi aluminiowe 18 LEDA Diamond Cut, Koło zapasowe - dojazdowe, Okno dachowe otwierane elektrycznie, Pakiet Intellisafe Pro Package, Pakiet Made by Sweden Pro, Pakiet Security, Pakiet Winter, Wspomaganie kierownicy Servotronic, zależne od prędkości, Wykończenie wnętrza Copper Down, Zawieszenie aktywne FOUR-C, Łopatki zmiany biegów dla automatycznej skrzyni biegów.

### **Ogumienie**

Oś	Koło	Producent, typ	Rozmiar	Profil zmierzony
przednia	prawe	DUNLOP, WINTER	235/60 R18 107H	5,0 mm
	lewe	DUNLOP, WINTER	235/60 R18 107H	5,0 mm
tylna	prawe	DUNLOP, WINTER	235/60 R18 107H	5,0 mm
	lewe	DUNLOP, WINTER	235/60 R18 107H	5,0 mm

### **Kompletność dokumentów poj./wyposażenia/akcesoriów/inne**

[Dokumenty poj.] - KLUCZYKI (2 kpl.), [Dokumenty rej.] - POLISA UBEZP. (Nie.), DOWÓD REJ. (Tak.), HOLOGRAM REJ. (Tak.), KARTA POJ. (Nie okazano podczas oględzin.), TABLICE REJ. (Tak. 2 szt.), Ewentualne uwagi: (Bez uwag.), [AKCESORIA POJ. (obowiązkowe)] - Apteczka pierw. pomocy (TAK), Gaśnica (TAK), Trójkąt ostrzegawczy (TAK), Instrukcja obsługi poj. (TAK), KSIĄŻKA PRZEGLĄDÓW (Tak.)

### **Grubość powłoki lakierowej**

W zakresie do 150 µm

Poz.	Nazwa części	Przedział grubości powłoki lakierowej [µm]
1	Pokrywa komory silnika	do 150
2	Błotnik przedni lewy	do 150
3	Słupek przedni lewy	do 150
4	Słupek środkowy lewy	do 150
5	Próg lewy	do 150
6	Dach	do 150
7	Drzwi przednie lewe	do 150
8	Drzwi tylne lewe	do 150
9	Błotnik tylny lewy/ściana boczna lewa	do 150
10	Drzwi przednie prawe	do 150
11	Próg prawy	do 150
12	Słupek środkowy prawy	do 150
13	Słupek przedni prawy	do 150
14	Błotnik przedni prawy	do 150

W zakresie do 300 µm

Poz.	Nazwa części	Przedział grubości powłoki lakierowej [µm]
1	Błotnik tylny prawy/ściana boczna prawa	150 - 300
2	Drzwi tylne prawe	200 - 300

### **Opis stwierdzonych uszkodzeń**

Uszkodzenia niekalkulowane

Poz.	Nazwa części	Nr katalogowy	Opis uszkodzenia	Czas [rbg]
1	Okładzina zderzaka przedniego	39821547	wgniecenie, rysa/odprysk	
2	Pokrywa przednia	31335900	rysa/odprysk	
3	Szyba przednia barwiona	31424513	rysa/odprysk	
4	Drzwi przednie (nieuzbrojone) R	31457679	rysa/odprysk	

Oznaczenia:

NS - amortyzacja %, L - lakierowanie >> I - część nowa, II - wierzchnie, III - po naprawie do 50%, IV - po naprawie pow 50%, K1R - tworzywa szt części

nowe, K1N - tworzywa szt części nowe, K1G - tworzywa szt części nowe, K2 - tworzywa szt wierzchnie, K3 - tworzywa szt po naprawie

### **Uwagi końcowe**

DEKRA Polska nie bierze odpowiedzialności za wykorzystanie niniejszej oceny technicznej jako źródła informacji o pojeździe przy jego zakupie.

DOKUMENTACJA FOTOGRAFICZNA



**Fot. 1**  
Przód



**Fot. 2**  
Prawy bok przód



**Fot. 3**  
Prawy bok tył



**Fot. 4**  
Tył



**Fot. 5**  
Lewy bok tył



**Fot. 6**  
Lewy bok przód



**Fot. 7**  
Pole numerowe



**Fot. 8**  
Tabliczka



DOKUMENTACJA FOTOGRAFICZNA



**Fot. 9**  
Wskaźniki /przebieg/paliwo



**Fot. 10**  
Widok przez lewe przednie drzwi



**Fot. 11**  
Widok przez lewe tylne drzwi



**Fot. 12**  
Widok z tylnego siedzenia



**Fot. 13**  
Konsola środkowa



**Fot. 14**  
Tunel środkowy



**Fot. 15**  
Kierownica widok z lewej strony (widoczne przełączniki)



**Fot. 16**  
Komora silnika

# DOKUMENTACJA FOTOGRAFICZNA



**Fot. 17**  
Bagażnik



**Fot. 18**  
Koło zapasowe/trójkąt/gaśnica



**Fot. 19**  
Spód pojazdu przód



**Fot. 20**  
Spód pojazdu tył



**Fot. 21**  
Dowód rejestracyjny 1. strona



**Fot. 22**  
Dowód rejestracyjny 2. strona / klucze



**Fot. 23**  
Książka serwisowa (dane pojazdu)

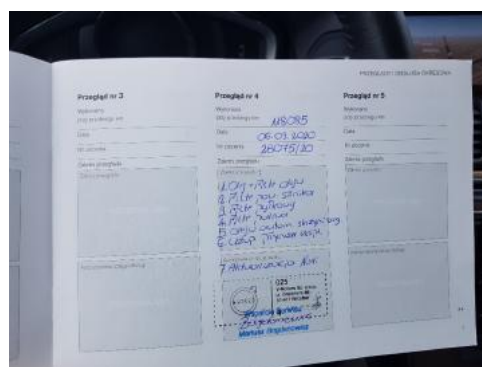

**Fot. 24**  
Książka serwisowa - ostatni przegląd



DOKUMENTACJA FOTOGRAFICZNA

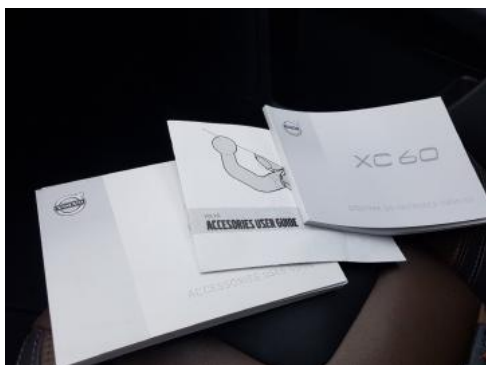

**Fot. 25**  
Instrukcja obsługi



**Fot. 26**  
Zderzak (Zdjęcie pogładowe 1)



**Fot. 27**  
Zderzak (Rysa/Odprysk)



**Fot. 28**  
Zderzak (Wgniecie./Odształ.)



**Fot. 29**  
Zderzak (Wgniecie./Odształ. 1)



**Fot. 30**  
Pokrywa komory silnika (Zdjęcie pogładowe 1)



**Fot. 31**  
Pokrywa komory silnika (Rysa/Odprysk)



**Fot. 32**  
Szyba czołowa (Zdjęcie pogładowe 1)

DOKUMENTACJA FOTOGRAFICZNA

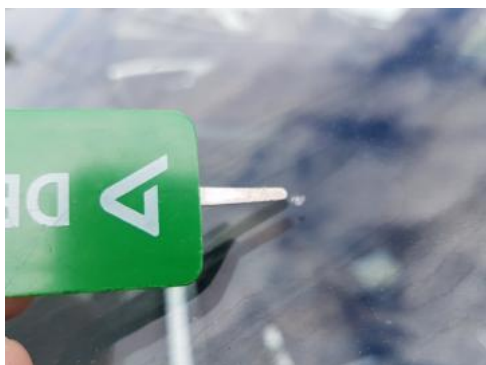

**Fot. 33**

Szyba czołowa (Rysa/Odprysk)



**Fot. 34**

Drzwi przednie prawe (Zdjęcie pogładowe 1)



**Fot. 35**

Drzwi przednie prawe (Rysa/Odprysk)