

Nr zlecenia DEKRA: MLEASING(CFM)/WAW/05933/20/01/25
 Nr zlecenia/szkody:
 Data zlecenia: 25-01-2020

DEKRA Polska - Centrala
 02-697 Warszawa, ul. Rzymowskiego 28

Zlecaniodawca:
 Tomasz Osipowicz
 mLeasing Sp. z o.o.
 ul. Ks. I. Skorupki 5, 00-963 Warszawa

Rzeczoznawcy:
mgr inż. Krzysztof Orzeszyna
 DEKRA Polska - O. Wrocław
mgr inż. Michał Świątek
 DEKRA Polska - Centrala

Ocena stanu technicznego pojazdu

Eurotax-Kod EC	Marka, model, typ pojazdu				Rodzaj nadwozia
0115347	DACIA, Duster 13-18, Duster 1.5 dCi Laureate 4x4 S&S EU6				KOM
Rodzaj silnika	Pojemność [ccm]	Moc [KM/kW]	Skrzynia biegów	Stan licznika [km] (odczytany)	Ilość drzwi/miejsc
z zapłonem samoczynnym	1461	109/80	manualna	96 822	5/5
Nr rej. pojazdu	Nr nadwozia (VIN)		Data 1-rej./rok prod.	Następne bad. tech.	Lakier
DW8J955	UU1HSDJ9G56390419		28-12-2016/2016	20-12-2021	Srebrny/2-warstwowa metalizowana

Data oględzin: 07-02-2020

Miejsce oględzin:
 Romana Dmowskiego
 PTHW
 50-203 Wrocław

Wyposażenie standardowe wg Eurotax

ABS, Airbag - 4 sztuki (czołowe poduszki kierowcy i pasażera, boczne poduszki - przód), ESC + ASR - system stabilizacji toru jazdy + system antypoślizgowy, El. podnoszenie szyb, przód, Felgi stalowe 16 z ogumieniem, Fotel kierowcy z manualną regulacją wysokości, Immobilizer, Kierownica i drążek zmiany biegów skórzane, Kieszenie w oparciach foteli przednich, Klamki drzwi w kolorze nadwozia, Klimatyzacja manualna, Kolumna kierownicy regulowana manualnie w pionie, Komputer pokładowy, Listwa ochronna na próg bagażnika, Lusterka boczne regulowane elektrycznie i ogrzewane, Obrazowanie nawiewów, chromowane, Obrotomierz, Oświetlenie bagażnika, Pasy bezpieczeństwa z napinaczami, przód, Radio Dacia Plug & Radio - CD/MP3 z funkcją sterowania w kolumnie kierownicy + Bluetooth (USB i Jack, Relingi dachowe w kolorze czarnym, Sygnalizacja niezapięcia pasa bezpieczeństwa kierowcy, Sygnalizacja niezapięcia pasa bezpieczeństwa pasażera, System Start/Stop, System kontroli ciśnienia w oponach, System wspomagania nagłego hamowania, Tapicerka materiałowa, Trzecie światło Stop, Tylne kanapa składana i dzielona, Uchwyty ISOFIX do instalacji fotelika dziecięcego z tyłu, Wskaźnik zmiany biegów, Wspomaganie układu kierowniczego, Wycieraczka tylnej szyby, Wyłącznik poduszki powietrznej pasażera, Zamek centralny z pilotem, Zderzaki w kolorze nadwozia/czarne, Światła przeciwmgielne.

Wyposażenie dealerskie

Koło zapasowe, Lakier metalik.

Ogumienie

Oś	Koło	Producent, typ	Rozmiar	Profil zmierzony
przednia	prawe	Laufen, Fit	215/65 R16 98H	7,0 mm
	lewe	Barum, POLARIS 3 4x4	215/65 R16 98H	7,0 mm
tylna	prawe	Barum, POLARIS 3 4x4	215/65 R16 98H	6,0 mm
	lewe	Barum, POLARIS 3 4x4	215/65 R16 98H	6,0 mm

Kompletność dokumentów poj./wyposażenia/akcesoriów/inne

[Dokumenty poj.] - KLUCZYKI (2 kpl.), [Dokumenty rej.] - POLISA UBEZP. (OC.), DOWÓD REJ. (Tak.), HOLOGRAM REJ. (Tak.), KARTA POJ. (Nie okazano podczas oględzin.), TABLICE REJ. (Tak. 2 szt.), Ewentualne uwagi: (Bez uwag.), [AKCESORIA POJ. (obowiązkowe)] - Apteczka pierw. pomocy (NIE), Gaśnica (TAK), Trójkąt ostrzegawczy (TAK), Instrukcja obsługi poj. (TAK), KSIĄŻKA PRZEGLĄDÓW (Tak.)

Uwagi Rzeczoznawcy - dot. wyceny

Widoczne ślady użytkowania pojazdu: drobne rysy, odpryski, wgniecenia, zaplamienia.
Aktywna kontrolka niesprawności układu sterowania silnikiem.
Aktywna kontrolka systemu monitorowania ciśnienia w ogumieniu.
Jeden z kluczyków nie pasuje do stacyjki, ale działa pilot centralnego zamka.
Niesprawne wszystkie bębny zamków.
Brak ciśnienia w kole zapasowym.

Grubość powłoki lakierowej

W zakresie do 150 µm

Poz.	Nazwa części	Przedział grubości powłoki lakierowej [µm]
1	Błotnik przedni lewy	do 150
2	Słupek przedni lewy	do 150
3	Słupek środkowy lewy	do 150
4	Próg lewy	do 150
5	Dach	do 150
6	Pokrywa bagażnika	do 150
7	Drzwi przednie prawe	do 150
8	Próg prawy	do 150
9	Słupek środkowy prawy	do 150
10	Słupek przedni prawy	do 150
11	Błotnik przedni prawy	do 150

W zakresie do 300 µm

Poz.	Nazwa części	Przedział grubości powłoki lakierowej [µm]
1	Pokrywa komory silnika	150 - 300
2	Drzwi przednie lewe	150 - 300
3	Drzwi tylne lewe	150 - 300
4	Drzwi tylne prawe	150 - 300

W zakresie do 2000 µm

Poz.	Nazwa części	Przedział grubości powłoki lakierowej [µm]
1	Błotnik tylny lewy/ściana boczna lewa	150 - 2000
2	Błotnik tylny prawy/ściana boczna prawa	150 - 2000

Opis stwierdzonych uszkodzeń

Do wymiany

Poz.	Nazwa części	Nr katalogowy	Opis uszkodzenia	NS [%]
1	Reflektor z kierunkowskazem kpl. L	260606709R	rozszczenie	
2	Uszczelka drzwi przednich L	808329099R	rozerwanie	
3	Cylinder zamka bocznego drzwi przednich L	6001550787	niesprawność działania	
4	Cylinder zamka bocznego drzwi przednich R	6001550788	niesprawność działania	
5	Deska podłogi	8201452810	rozerwanie	

6	Cylinder zamka	906001211R	niesprawność działania	
7	Tapicerka drzwi, przód L	6001551501	zarysowanie, wytarcia	
8	Tapicerka siedziska 1.rząd R	873209909R	przepalenie	
9	Dywaniki podłogi komplet	749020678R	przetarcia	
10	Klucz do uruchamiania pojazdu		ubytki materiału, pęknięcie	
11	Opona 215 / 65 / R / 16H 7.0mm	Polaris 3 (98) @2156516W	różne opony na jednej osi	24

Do naprawy

Poz.	Nazwa części	Nr katalogowy	Opis uszkodzenia	Czas [rbg]
1	Błotnik przedni L	631015821R	zarysowanie, wgniecenie	0.2
2	Próg L	760212662R	odpryski lakieru, ślady korozji	

Inne

Poz.	Nazwa części	Nr katalogowy	Opis uszkodzeń	Czas [rbg]
1	Okleina reklamowa		usunąć	
2	Obicia tapicerskie		zabrudzenie	

Do lakierowania

Poz.	Nazwa części	Rodzaj lakierowania	Opis uszkodzenia	NS [%]
1	Błotnik przedni kompletny L	III		
2	Próg L	II		

Uszkodzenia niekalkulowane

Poz.	Nazwa części	Nr katalogowy	Opis uszkodzenia	Czas [rbg]
1	Listwa ozdobna boczna, góra L	623840543R	przebarwienia	
2	Okładzina zderzaka tylnego	850220033R	zarysowanie, długość cm:< 2	

Oznaczenia:

NS - amortyzacja %, L - lakierowanie >> I - część nowa, II - wierzchnie, III - po naprawie do 50%, IV - po naprawie pow 50%, K1R - tworzywa szt części nowe, K1N - tworzywa szt części nowe, K1G - tworzywa szt części nowe, K2 - tworzywa szt wierzchnie, K3 - tworzywa szt po naprawie

Uwagi końcowe

DEKRA Polska nie bierze odpowiedzialności za wykorzystanie niniejszej oceny technicznej jako źródła informacji o pojeździe przy jego zakupie.

DOKUMENTACJA FOTOGRAFICZNA



Fot. 1
Przód



Fot. 2
Prawy bok przód



Fot. 3
Prawy bok tył



Fot. 4
Tył



Fot. 5
Lewy bok tył



Fot. 6
Lewy bok przód

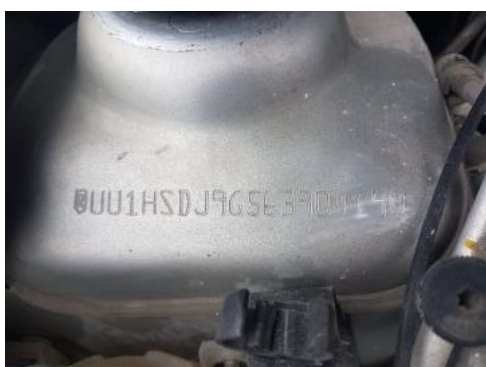

Fot. 7
Pole numerowe



Fot. 8
Tabliczka

DOKUMENTACJA FOTOGRAFICZNA



Fot. 9
Wskaźniki /przebieg/paliwo



Fot. 10
Widok przez lewe przednie drzwi

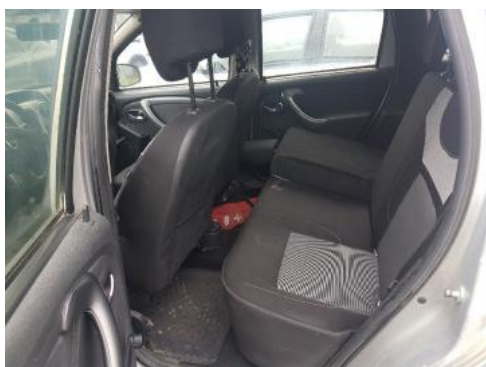

Fot. 11
Widok przez lewe tylne drzwi



Fot. 12
Widok z tylnego siedzenia



Fot. 13
Konsola środkowa



Fot. 14
Tunel środkowy



Fot. 15
Kierownica widok z lewej strony (widoczne przełączniki)

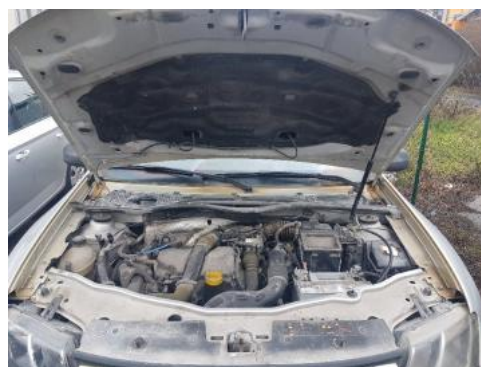

Fot. 16
Komora silnika

DOKUMENTACJA FOTOGRAFICZNA



Fot. 17
Bagażnik



Fot. 18
Koło zapasowe/trójkąt/gaśnica



Fot. 19
Spód pojazdu przód



Fot. 20
Spód pojazdu tył



Fot. 21
Dowód rejestracyjny 1. strona

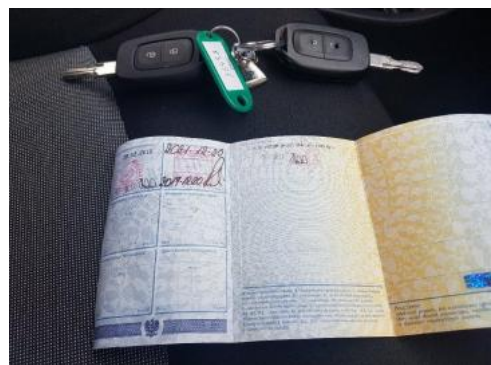

Fot. 22
Dowód rejestracyjny 2. strona / klucze

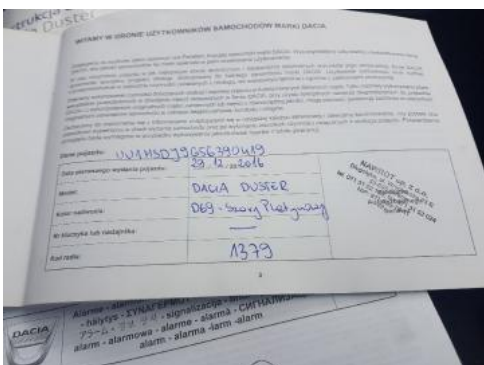

Fot. 23
Książka serwisowa (dane pojazdu)



Fot. 24
Książka serwisowa - ostatni przegląd

DOKUMENTACJA FOTOGRAFICZNA



Fot. 25
Instrukcja obsługi



Fot. 26
Zderzak tylny (Zdjęcie pogładowe 1)



Fot. 27
Zderzak tylny (Rysa/Odprysk)



Fot. 28
Próg lewy (Zdjęcie pogładowe 1)



Fot. 29
Próg lewy (korozja)



Fot. 30
Błotnik przedni lewy (Zdjęcie pogładowe 1)



Fot. 31
Błotnik przedni lewy (Wgniec./Odkształ.)



Fot. 32
Tapicerka drzwi przednich lewych (Zdjęcie pogładowe 1)

DOKUMENTACJA FOTOGRAFICZNA



Fot. 33

Tapicerka drzwi przednich lewych (Rysa/Odprysk)



Fot. 34

Uszczelka drzwi przednich lewych (Zdjęcie poglądowe 1)

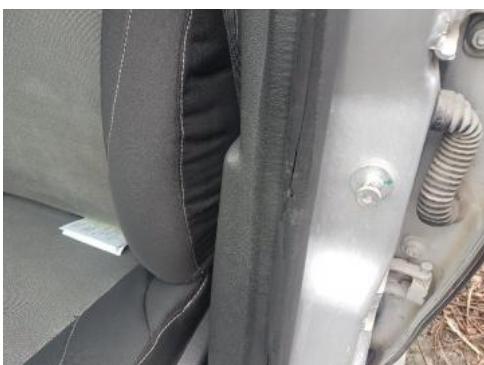

Fot. 35

Uszczelka drzwi przednich lewych (Pęknięcie/Rozerwanie)



Fot. 36

Wykładzina podłogi (Zdjęcie poglądowe 1)



Fot. 37

Wykładzina podłogi (Pęknięcie/Rozerwanie)

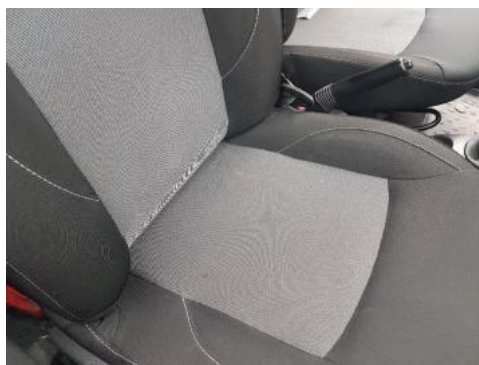

Fot. 38

Fotel prawy (Zdjęcie poglądowe 1)



Fot. 39

Fotel prawy (przepalenie)



Fot. 40

niski poziom chłodziwa silnika

DOKUMENTACJA FOTOGRAFICZNA



Fot. 41
Krata (przebarwienia)



Fot. 42
Reflektor lewy (zabrudzenia wewnętrzne)



Fot. 43
Szyba (przebarwienia)