

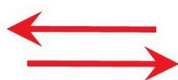

www.erzeczoznawcy.eu

www.tuvpol.pl

Nr zlecenia: 61/15/05/2020/Car-Port STANDARD

z dnia: 2020/05/15

Zlecniodawca:

CARPORT - Aukcje Samochodowe
Prze mierowo
62-081 Baranowo

Rzeczoznawca:

Jarosław Sapak / zatw. Pion Weryfikacyjny eRzeczoznawcy



P o g l d o w y R a p o r t S t a n u T e c h n i c z n e g o

Zadanie: Ocena stanu technicznego i określenie wartości rynkowej pojazdu

DANE IDENTYFIKACYJNE POJAZDU		Dane: [O] V-2020	
Rodzaj pojazdu:	Samochód osobowy	VIN:	W A U Z Z Z F 4 8 G A 0 8 2 4 7 5
Marka:	AUDI	Nr rejestracyjny:	PZ113KT
Model pojazdu:	A4 Quattro 2.0 TDi MR`15 B9	Nr Info-Ekspert:	002-03040
Wersja:	S tronic	Rok produkcji:	2016
Wskazanie drogomierza	152720 km		
Data pierwszej rejestracji	2016/05/25		
Data wykonania badania technicznego	2021/05/25		
Rodzaj nadwozia	sedan 4 drzwiowy		
Dop. masa całkowita	2160 kg*		
Jednostka napędowa	z zapłonem samoczynnym		
Pojemność / Moc silnika	1968 ccm / 140kW (190KM)		
Doładowanie	Turbosp. z chłodn. powietrza		
Liczba cylindrów / Układ cylindrów / Liczba zaworów	4 / rzędowy / 16		
Rodzaj skrzyni biegów	automatyczna*		
Rodzaj napędu	AWD (4x4)		
Kolor powłoki lakierowej, (rodzaj lakieru)	Grafitowy 2-warstwowy z efektem metalicznym		

WYPOSAŻENIE STANDARDOWE

L.p.	Nazwa elementu wyposażenia	L.p.	Nazwa elementu wyposażenia
1	ABS + EBV - korektor siły hamowania, elektryczny	26	Poduszka powietrzna pasażera z możliwością odłączenia
2	Asystent podjazdu z funkcją Auto Hold	27	Poduszki powietrzne boczne
3	Autoalarm	28	Przycisk Start/Stop
4	Dywaniaki welurowe	29	Reflektory ksenonowe z dynamiczną regulacją zasięgu
5	Fotele przednie z regulacją wysokości	30	Sygnalizacja niezapiętych pasów bezpieczeństwa
6	Funkcja podłączenia przenośnych odtwarzaczy	31	System "Audi pre sense city"
7	Głośniki 8 szt.	32	System Audi Drive Select efficiency
8	Hamulec postojowy elektryczny	33	System automatycznego odblokowywania pokrywy bagażnika
9	Immobilizer	34	System Multi Media Interfejs
10	Kierownica wielofunkcyjna 3-ramienna pokryta skórą	35	System rekuperacji
11	Klimatyzacja automatyczna	36	System stabilizacji toru jazdy ESC
12	Kolumna kierownicy regulowana	37	System Start/Stop
13	Koło zapasowe dojazdowe	38	Szyby atermiczne
14	Kurtyny powietrzne foteli przednich i siedzeń tylnych	39	Szyby przednie i tylne regulowane elektrycznie
15	Listwy progowe aluminiowe	40	Wiatła do jazdy dziennej LED
16	Lusterka zewnętrzne podgrzewane elektrycznie	41	Tapicerka tekstylna
17	Lusterka zewnętrzne regulowane elektrycznie	42	Tarcze kół aluminiowe 17" 10-ramienne (COS)
18	Lusterka zewnętrzne w kolorze nadwozia	43	Wskaźnik ciśnienia ogumienia
19	Lusterko wewnętrzne ciemniane automatycznie	44	Wspomaganie układu kierowniczego elektromechaniczne Servotronic
20	Mocowanie fotelika dziecięcego ISOFIX	45	Wykończenie wnętrza "Micrometallic"
21	Oparcie siedzeń tylnych dzielone i składane	46	Wyświetlacz 7" systemu MMI
22	Pakiet MMI Radio plus	47	Zabezpieczenie kół przed kradzieżą
23	Pakiet Oświetlenia Wnętrza	48	Zamek centralny zdalnie sterowany
24	Podłokietnik centralny przedni	49	Zawieszenie dynamiczne
25	Poduszka powietrzna kierowcy		
L.p. Nazwa pakietu / elementu pakietu wyposażenia standardowego			
1	Komputer pokładowy z kolorowym wyświetlaczem Komputer pokładowy Wyświetlacz kolorowy		
2	Pakiet dla palących Zapalniczka Popielniczka		
3	Wycieraczki z czujnikiem deszczu - pakiet Wycieraczki z czujnikiem deszczu Wiatła mijania włączane automatycznie		

WYPOSAŻENIE DODATKOWE

L.p.	Nazwa elementu wyposażenia
1	+Blokada skrzyni biegów
2	Fotele przednie podgrzewane
3	Fotele przednie z regulacją elektryczną odcinka lędźwiowego
4	Kamera cofania
5	Kierownica wielofunkcyjna 3-ramienna pokryta skórą plus (dopłata)
6	Klimatyzacja automatyczna 3 strefowa (dopłata)
7	Lakier metalizowany
8	Pakiet S line selection (dopłata) Tarcze kół aluminiowe 18" 10-ramienne (R41) Pakiet S line exterior
9	Pakiet systemów wspomagających kierowcę Tempomat adaptacyjny

- Asystent wiatel drogowych
- Wskaźnik ograniczenia prędkości
- System "Audi pre sense front"
- System "Audi active lane assist"
- Asystent jazdy w korku
- System rozpoznawania kolizji drogowych
- 10 Podłokietnik centralny przedni regulowany (dopłata)
- 11 Podsufitka z materiału w kolorze czarnym
- 12 System Audi parking plus (przód i tył)
- 13 System MMI Navigation plus (dopłata)
 - Zł. cz. "USB"
 - Zł. cz. kart SD
 - Funkcja podł. czenia przeno. nych odtwarzaczy
 - System nawigacji Satelitarnej MMI Navigation Plus
 - System WLAN-Hotspot
 - Usługa Audi Connect
- 14 Tapicerka skórzano-tekstylina (dopłata)
- 15 aluzja p/słoneczna szyby tylnej regulowana mechanicznie

OPIS ZAMONTOWANEGO W POJEZDZIE OGUMIENIA

Koło	Marka, typ	Bieżnik [mm]
Przednie lewe:	DUNLOP 245/40 R18 97V XL WINTER SPORT 5 TL	3,8
Przednie prawe:	DUNLOP 245/40 R18 97V XL WINTER SPORT 5 TL	3,7
Tylne lewe:	DUNLOP 245/40 R18 97V XL WINTER SPORT 5 TL	4,0
Tylne prawe:	DUNLOP 245/40 R18 97V XL WINTER SPORT 5 TL	4,0

KOREKTY WARTOŚCI POJAZDU

KOREKTA ZA WYPOSAŻENIE	(+)
KOREKTA ZA PRZEBIEG	(-)
KOREKTY RÓŻNE:	
Stan utrzymania i dbałość o pojazd	(-)
Zadana szacunkowa korekta z tytułu wcześniejszych napraw	(-)
Korekta Aukcyjna	(-)
Sytuacja makroekonomiczna - COVID19	(-)
Wer. uszkodzeń mechanicznych	(-)
KOREKTY RÓŻNE RAZEM	(-)
KOREKTA ZA OGUMIENIE	(-)

UWAGI RZECZOZNAWCY DOTYCZĄCE WYCENY

Zastosowana dodatkowa ujemna korekta wynika z zasad wyceny zaaprobowanych przez Stowarzyszenie Rzeczoznawców Techniki Samochodowej i Ruchu Drogowego opisanego w punkcie 1.3 Instrukcji Określenia Wartości Pojazdów nr 1.2016, dla tego typu ofert - „Wartość dla sprzedaży zamkniętej lub krótkoterminowej”. Korekta ujemna „Wartość dla sprzedaży zamkniętej lub krótkoterminowej” ma za zadanie urealnić wartość rynkową do wystawienia pojazdu na portal aukcyjny. Ustalono kwotę wartości rynkowej, jako cenę wywoławczą, od której zaczyna się licytacja, czyli zgłaszanie przez potencjalnych nabywców coraz wyższych cen za oferowany przedmiot.

Dane pojazdu na podstawie danych z CEP

OPIS STANU TECHNICZNEGO ZESPOŁÓW POJAZDU



KABINA KIEROWCY - Szkielet i poszycia zewn trzne

L.p.	Nazwa elementu	L / P	Rodzaj uszkodzenia	Opis	Fot. nr
1	Pokrywa przednia		Odpryski powłoki lakierowej		
2	Łotnik tylny	P	Odpryski powłoki lakierowej		

Na pozostałych elementach obłachowania bryły nadwozia stwierdzono równie typowe dla jego okresu eksploatacji uszkodzenia powłoki lakierowej (zarysowania, odpryski, itp.)



KABINA KIEROWCY – Opis powłoki lakierowej

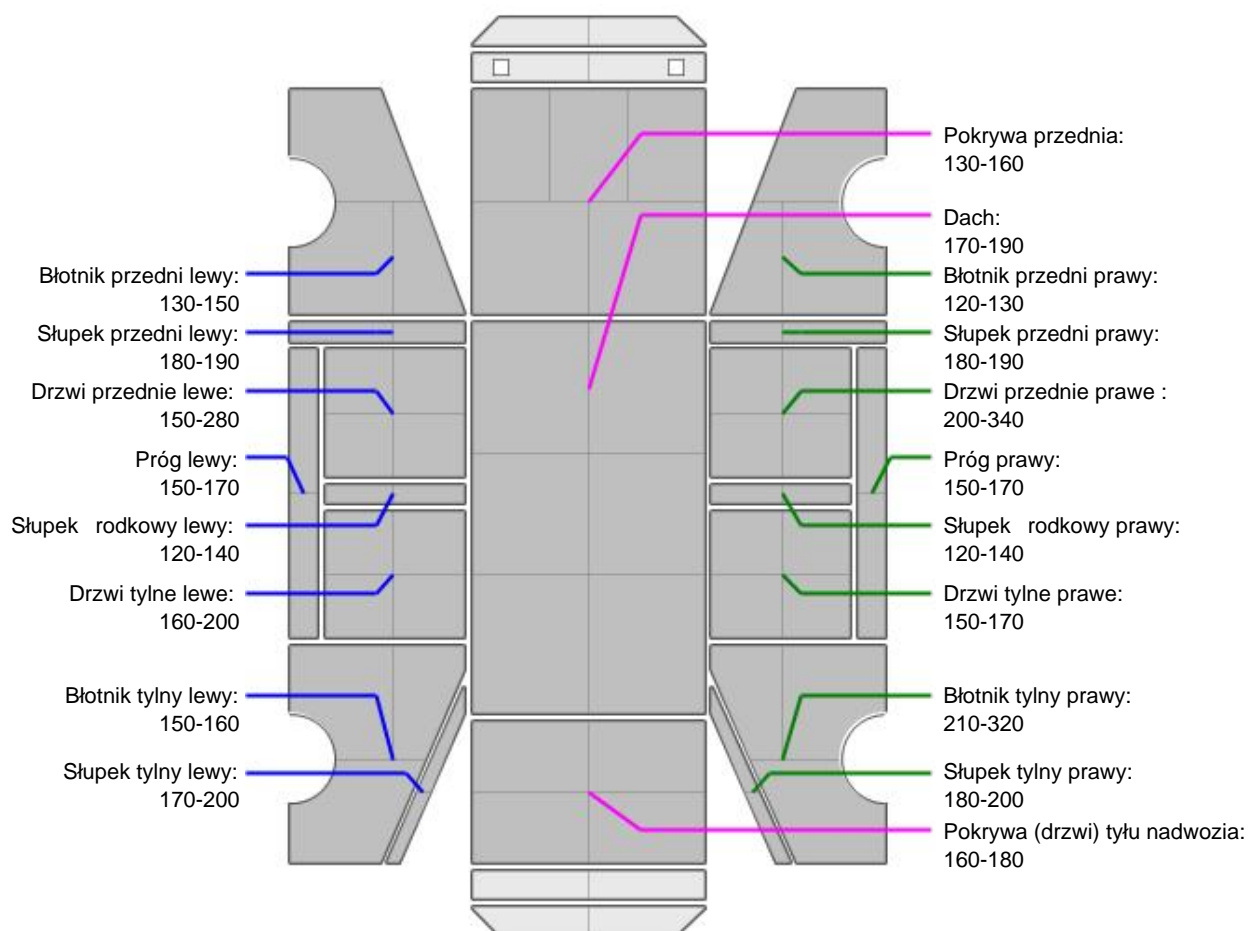

L.p.	Nazwa elementu	L / P	Grubo powłoki [μm]	Opis
1	Pokrywa przednia		130-160	
2	Dach		170-190	
3	Łotnik przedni	L	130-150	
4	Próg	L	150-170	
5	Słupki przedni	L	180-190	
6	Drzwi przednie	L	150-280	
7	Słupki rodki	L	120-140	
8	Drzwi tylne	L	160-200	
9	Łotnik tylny	L	150-160	
10	Słupki tylny	L	170-200	

11	Błotnik przedni	P	120-130	
12	Próg	P	150-170	
13	Słupek przedni	P	180-190	
14	Drzwi przednie	P	200-340	
15	Słupek rodkowy	P	120-140	
16	Drzwi tylne	P	150-170	
17	Błotnik tylny	P	210-320	
18	Słupek tylny	P	180-200	
19	Pokrywa (drzwi) tyłu nadwozia		160-180	

Podane przedziały grubo ci powłoki lakierowej, dotycz punktów pomiarowych. Nie mog by traktowane jako gwarancja, e grubo powłoki lakierowej w innych punktach nie wykracza poza te przedziały. Pomiar powłoki lakierowej został wykonany urz dzeniem b d cym w posiadaniu rzeczoznawcy. Pomiar wykonany innym przyrz dem mo e si ró ni .



WYPOSA ENIE ZEWN TRZNE

L.p.	Nazwa elementu	L / P	Rodzaj uszkodzenia	Opis	Fot. nr
1	Zderzak przedni		Zdeformowany, wgnieciony, odpryski		
2	Obudowa lusterka bocznego	P	Zarysowana		
3	Zderzak tylny		Zarysowany		
4	Klamka zewn trzna pokrywy tylnej		Niesprawna		



KABINA KIEROWCY – Wyposa enie wewn trzne

Wn trze pojazdu nosi typowe dla jego okresu eksploatacji zabrudzenia oraz zu ycie wszystkich elementów.

JAZDA KONTROLNA

- | | | |
|---|--------------------------------------|---|
| 1 | Gło no pracy silnika | Aktywna kontrolka CHECK ENGINE gło na praca silnika |
| 2 | Zmiana biegów, działanie sprz gła | BEZ UWAG |
| 3 | Skuteczno hamulca zasadniczego | BEZ UWAG |
| 4 | Skuteczno hamulca pomocniczego | BEZ UWAG |
| 5 | Działanie drogom. i szybko ciomierza | BEZ UWAG |

Próba ruchowa przeprowadzona na niewielkim dystansie, w warunkach parkingowych, z pr dko ci do 15 km/h.

DOKUMENTY I KOMPLETACJA POJAZDU

- | | | |
|---|----------------------|-----|
| 1 | Ksi ka serwisowa | TAK |
| 2 | Kluczyki (ilo sztuk) | 1 |
| 3 | Instrukcja obsługi | TAK |

POZOSTAŁE INFORMACJE

- Pochodzenie pojazdu**
Salon Polska
- Badanie poprawno ci numerów identyfikacyjnych**
Numery odczytane z natury zgodne z danymi z CEP
- Weryfikacja odczytanego stanu drogomierza**
Nie weryfikowano ,warto odczytana

Zastrzeżenia ograniczające opinię.

Ü Zawarte w niniejszej Ocenie/Raporcie informacje (w tym dotyczące wyposażenia) służą jedynie ogólnym celom informacyjnym. Ocena/Raport nie może być zatem traktowana jako oferta w rozumieniu przepisów Kodeksu Cywilnego oraz opisu towaru ani zapewnienia w rozumieniu art. 4 Ustawy z dnia 27 lipca 2002 roku o szczególnych warunkach sprzedaży konsumenckiej.

Ü Ocena/Raport została sporządzona w celu ustalenia istnienia albo nieistnienia uszkodzeń nieakceptowalnych po zakończeniu umowy korzystania z samochodu lub innych okoliczności uzgodnionych w zleceniu. Ocena/Raport nie obejmuje typowych uszkodzeń wynikających z eksploatacji samochodu oraz jego standardowego zużycia.

Ü Jeśli chcesz traktować ten dokument jako źródło wiedzy o samochodzie przy jego zakupie, czynisz to na własną odpowiedzialność. Rzeczoznawcy sp.j. nie ponosi odpowiedzialności za takie użycie tej Oceny/Raporu.

Ü Niniejsza wycena służy wyłącznie do oszacowania wartości rynkowej przedmiotu wyceny i nie może być wykorzystywana do żadnego innego celu, niż wymieniony powyżej. W szczególności wycena nie może stanowić podstawy do oceny cech i stanu wycenianego obiektu przy jego zakupie.

Ü Rzeczoznawca nie bierze na siebie odpowiedzialności za wady ukryte (prawne i fizyczne) oraz ewentualne skutki wynikające z dalszego użytkowania przedmiotu wyceny, a także z skutki wykorzystania samej wyceny.

Ü Powyższa wycena nie jest ekspertyzą stanu technicznego przedmiotu wyceny i za taką nie może być uznawana, w szczególności nie może być traktowana jako gwarancja sprzedaży przedmiotu wyceny za oszacowaną wartość.

Ü Wycenę przeprowadzono w oparciu o dostarczoną dokumentację oraz badanie organoleptyczne wycenianego obiektu. Nie prowadzono badań diagnostycznych oraz weryfikacji warsztatowej przedmiotu wyceny.

Ü Nie stwierdzono dodatkowych niesprawności i/lub uszkodzeń i/lub braków w zakresie możliwym do ustalenia w warunkach oględzin tj. bez dostępu do spodu pojazdu, specjalistycznego sprzętu diagnostycznego, jazdy próbnej wykonanej w warunkach drogowych z obciążeniem.

Ü Rzeczoznawca podczas oględzin poza warszatem nie jest w stanie stwierdzić wypadkowej przeszłości pojazdu. W przypadku podwyższonych wartości pomiarów powłoki lakierowej, konieczna jest ekspertyza w warunkach warsztatowych.

Ü Rok produkcji pojazdu - nie weryfikowano. Przyjęto w oparciu o dane przekazane przez Zleceniodawcę.

Ü Niniejsza wycena nie może być publikowana w całości w jakimkolwiek dokumencie bez zgody wykonawców i bez uzgodnienia z nimi formy i treści takiej publikacji. Zakaz publikacji nie dotyczy posługiwania się wyceną w umowach cywilno-prawnych zawieranych przez zleceniodawcę i dotyczących przedmiotu.

Ü Przed odbiorem pojazdu, kupujący zobowiązany jest do konfrontacji rzeczywistego stanu z informacjami zawartymi w wycenie. Odbiór przedmiotu jest równoznaczny ze zrzeczeniem się wszelkich roszczeń, co do stanu technicznego.

Ü Nie badano poprawności i/lub budowy numerów identyfikacyjnych/seryjnych obiektu oraz nie weryfikowano prawdziwości danych obiektu.

Ü Niniejsza wycena nie może być traktowana jako gwarancja sprzedaży przedmiotu wyceny za oszacowaną wartość.

Ü W przypadku ujawnienia dodatkowych informacji dotyczących przedmiotowego pojazdu, niedostępnych w czasie wykonywania niniejszej opinii, zaprezentowane stanowisko może ulec zmianie.

Ü W opinii założono, że nie wykryto żadnych faktów, które mogłyby istotnie wpływać na wartość wycenionego pojazdu, jeśli w opisie pojazdu nie widnieje inaczej.

Ü Rzeczoznawca nie ponosi odpowiedzialności za ewentualne błędy wynikające z przedstawionych informacji otrzymanych od użytkownika/sprzedawcy/zamawiającego wycenę, jeśli brak podstaw do kwestionowania ich zgodności ze stanem rzeczywistym lub te ustalenie stanu rzeczywistego przez rzeczoznawcę było niemożliwe lub znacznie utrudnione.

Ü Wyposażenie standardowe wg. Info - Ekspert/Eurotax. Rzeczoznawca nie ponosi odpowiedzialności za ewentualne błędy programu. Opis stanu technicznego pojazdu jest ważny na dzień oględzin. Rzeczoznawca nie bierze odpowiedzialności za zmiany stanu pojazdu wynikające z dalszej eksploatacji lub postoju (np. uszkodzenie akumulatora, powłoki, uszkodzenie lub powstanie ognisk korozji, uszkodzenie układu hamulcowego, itp.)

Ü Jeśli elementy jednostki napędowej, układu przeniesienia napędu itp., są rozmontowane, rzeczoznawca nie weryfikuje kompletności poszczególnych układów. Możliwość wystąpienia braków w kompletacji (np. ze względu na wykorzystanie unieruchomionego pojazdu jako „dawcy części”).

ü Nie weryfikowano odczytanego stanu drogomierza z zapisami w urz dzeniach elektronicznych pojazdu.

Dokument wystawiony elektronicznie, wa ny bez podpisu

DOKUMENTACJA FOTOGRAFICZNA



Fot. nr 1



Fot. nr 2



Fot. nr 3

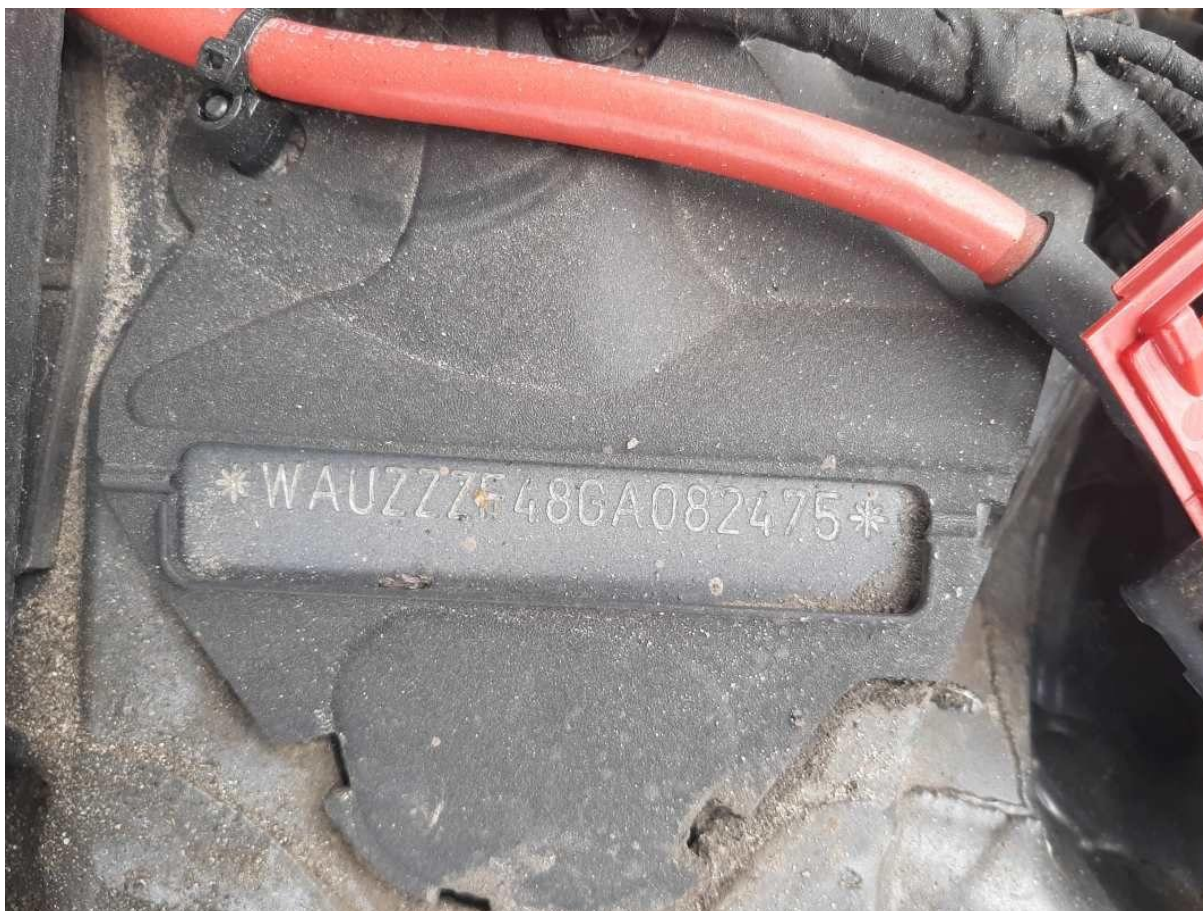

Fot. nr 4

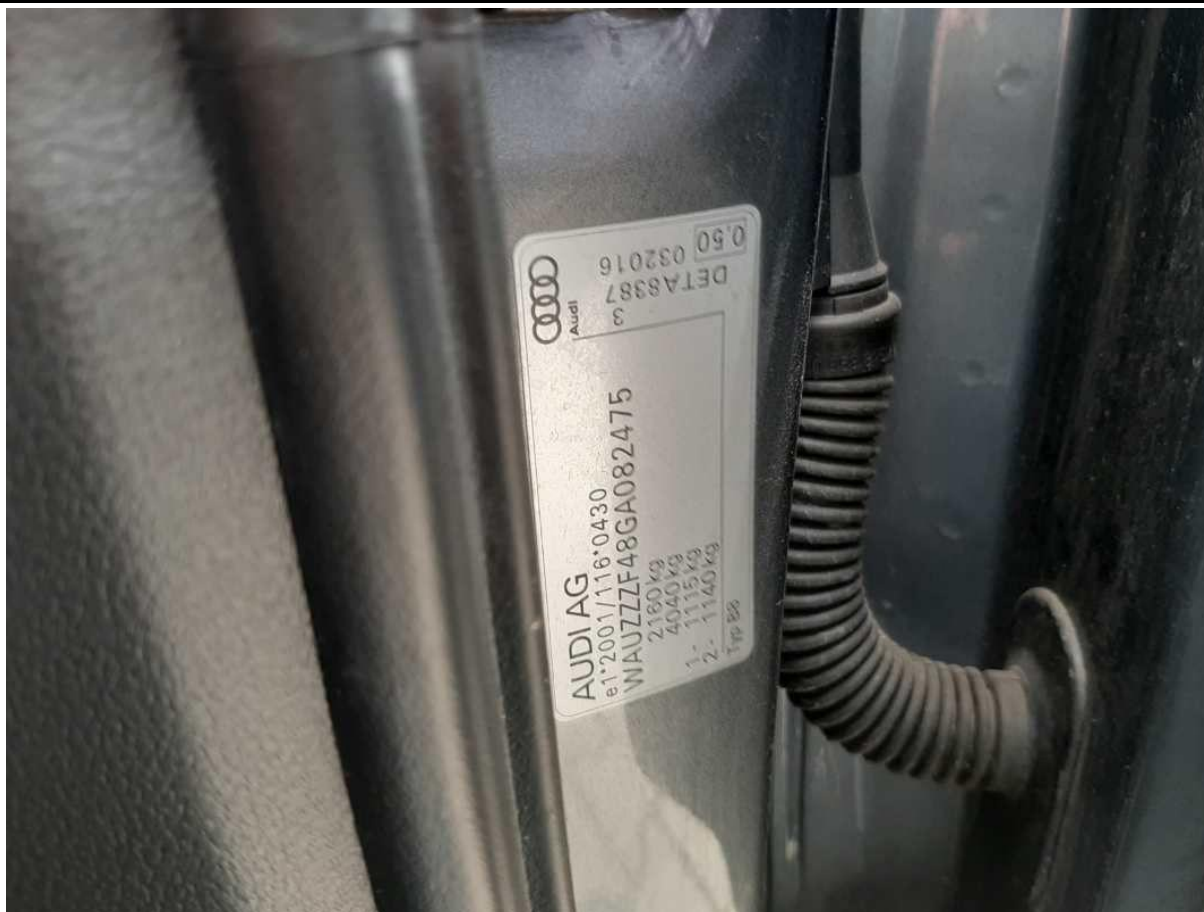

Fot. nr 5



Fot. nr 6

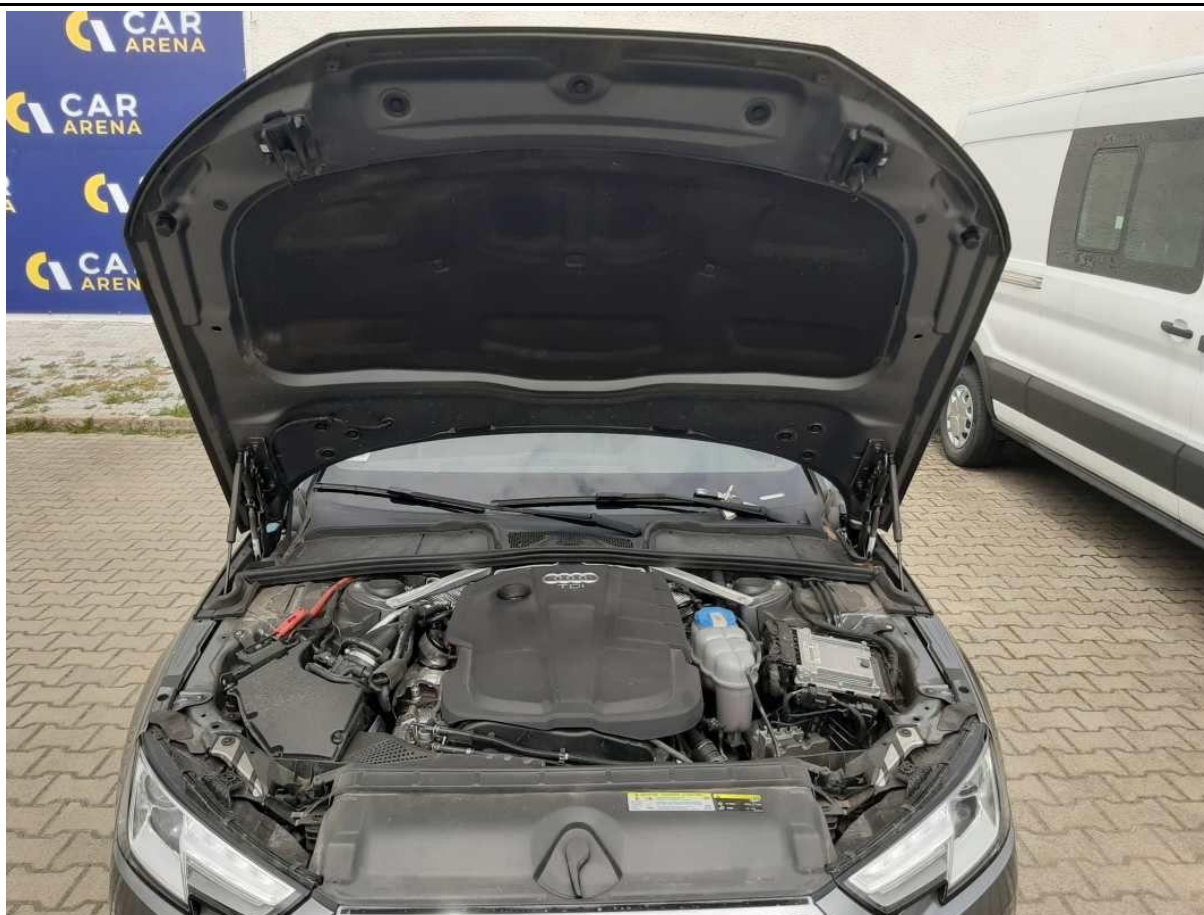

Fot. nr 7



Fot. nr 8



Fot. nr 9



Fot. nr 10



Fot. nr 11



Fot. nr 12



Fot. nr 13



Fot. nr 14



Fot. nr 15

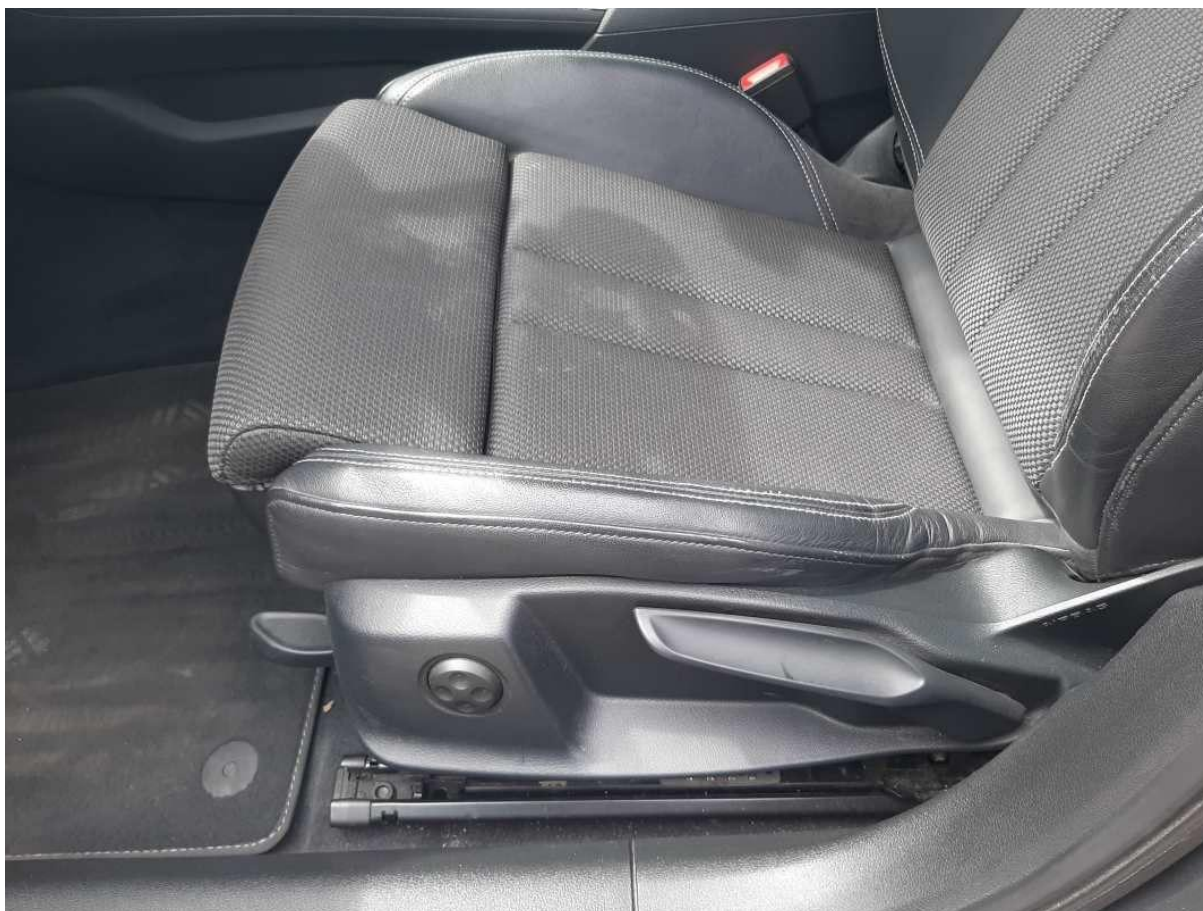

Fot. nr 16

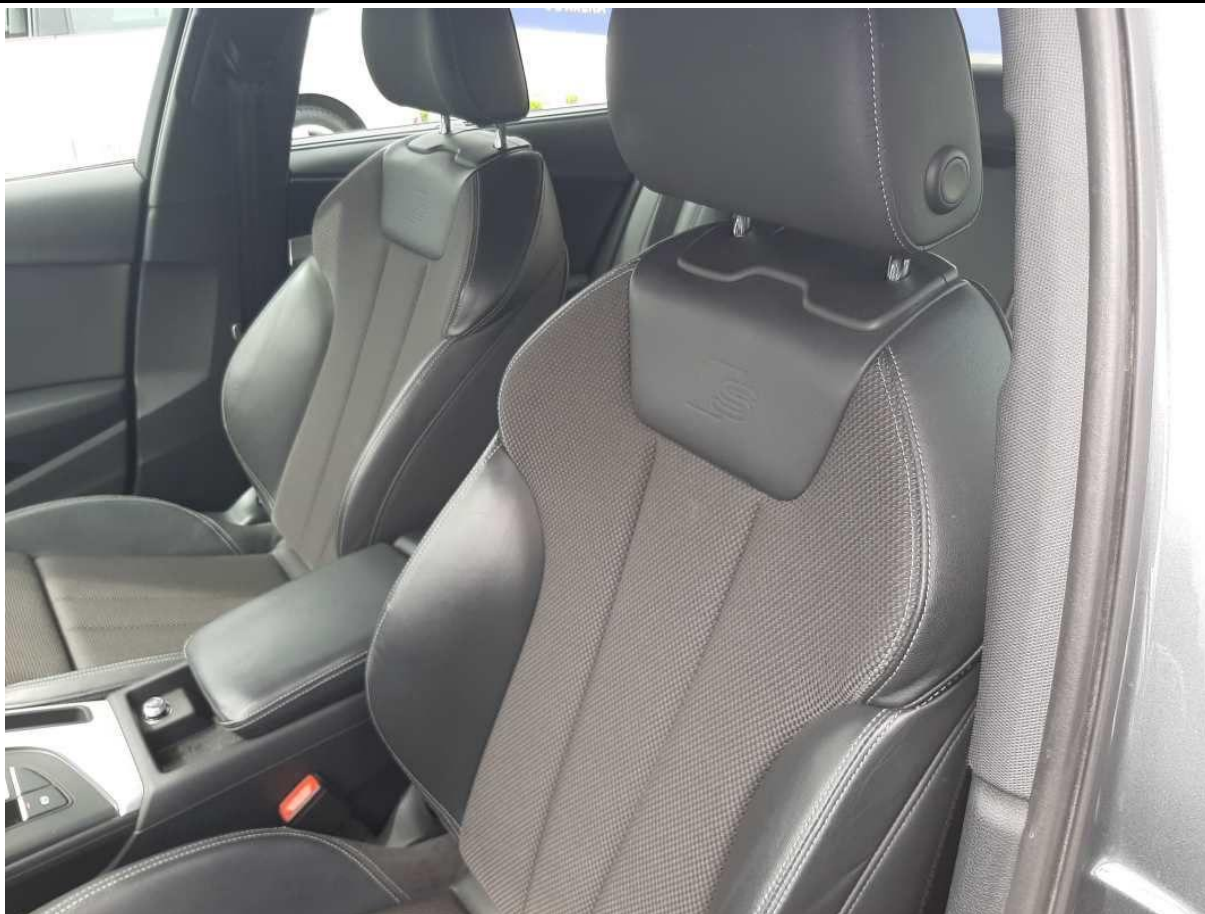

Fot. nr 17



Fot. nr 18



Fot. nr 19



Fot. nr 20



Fot. nr 21

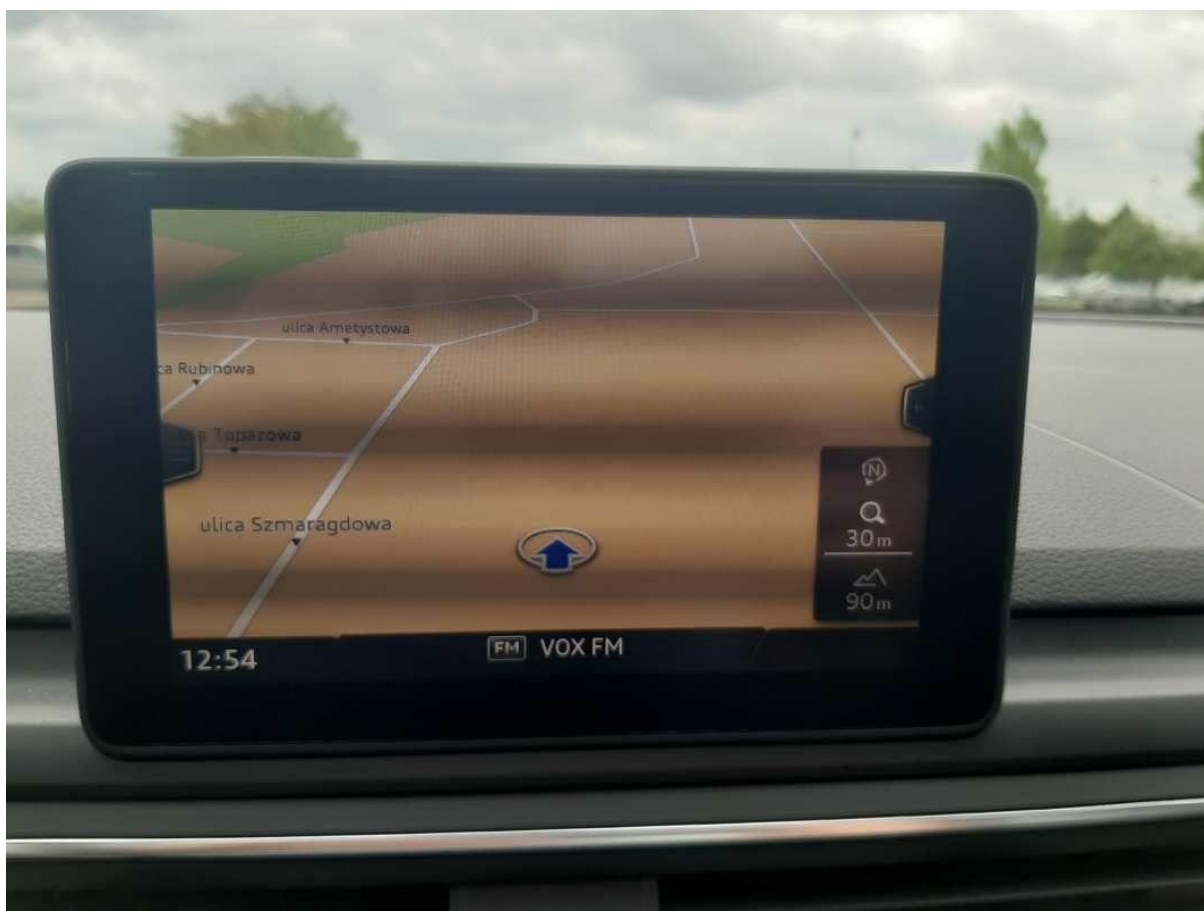

Fot. nr 22



Fot. nr 23

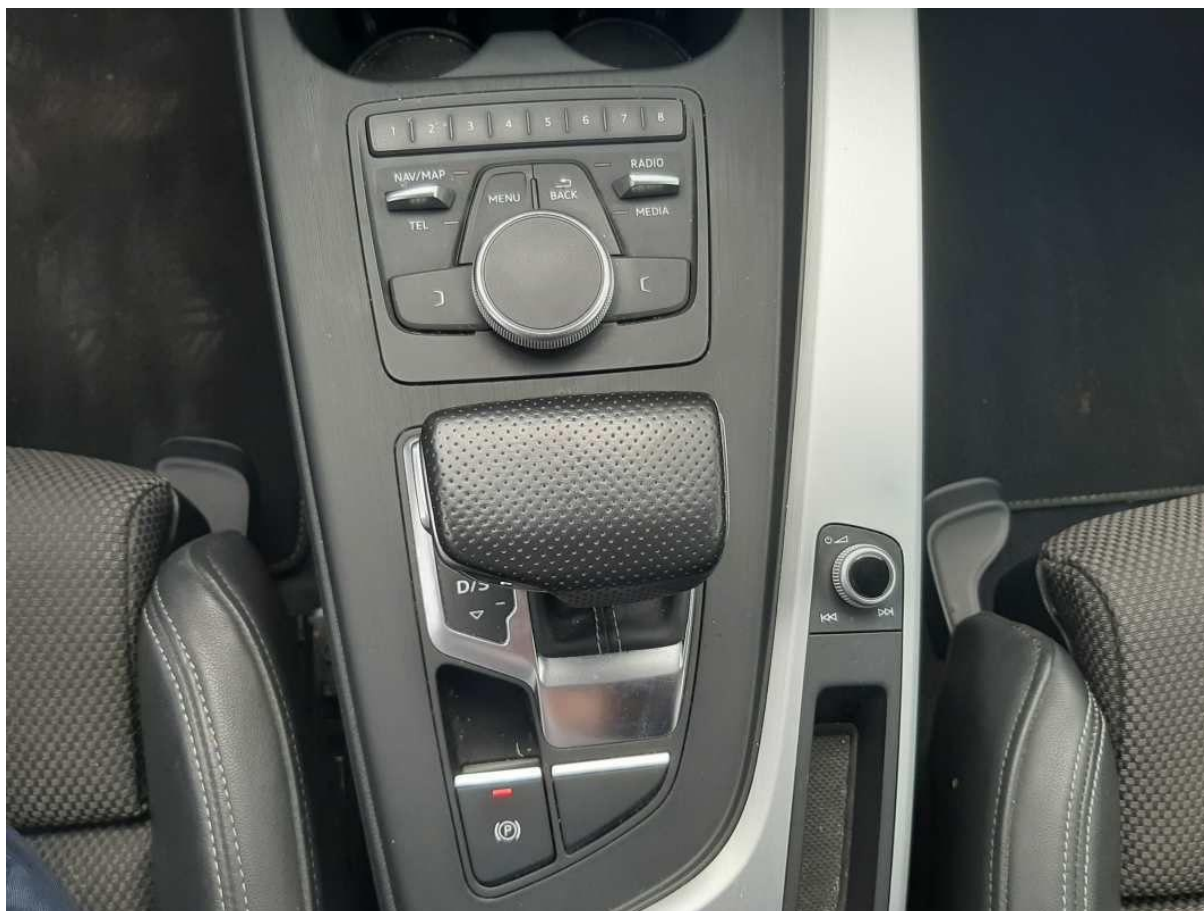

Fot. nr 24



Fot. nr 25



Fot. nr 26



Fot. nr 27



Fot. nr 28



Fot. nr 29



Fot. nr 30



Fot. nr 31



Fot. nr 32



Fot. nr 33

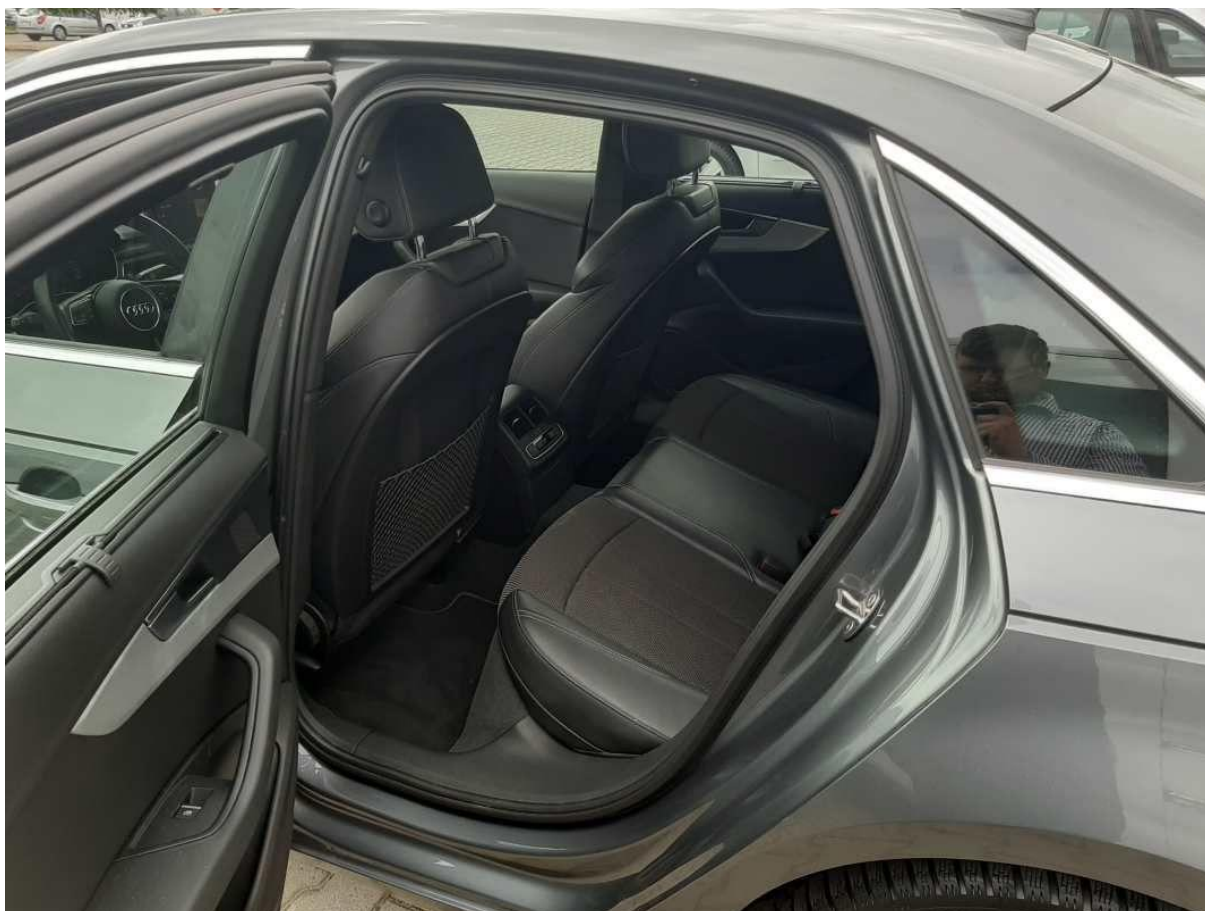

Fot. nr 34

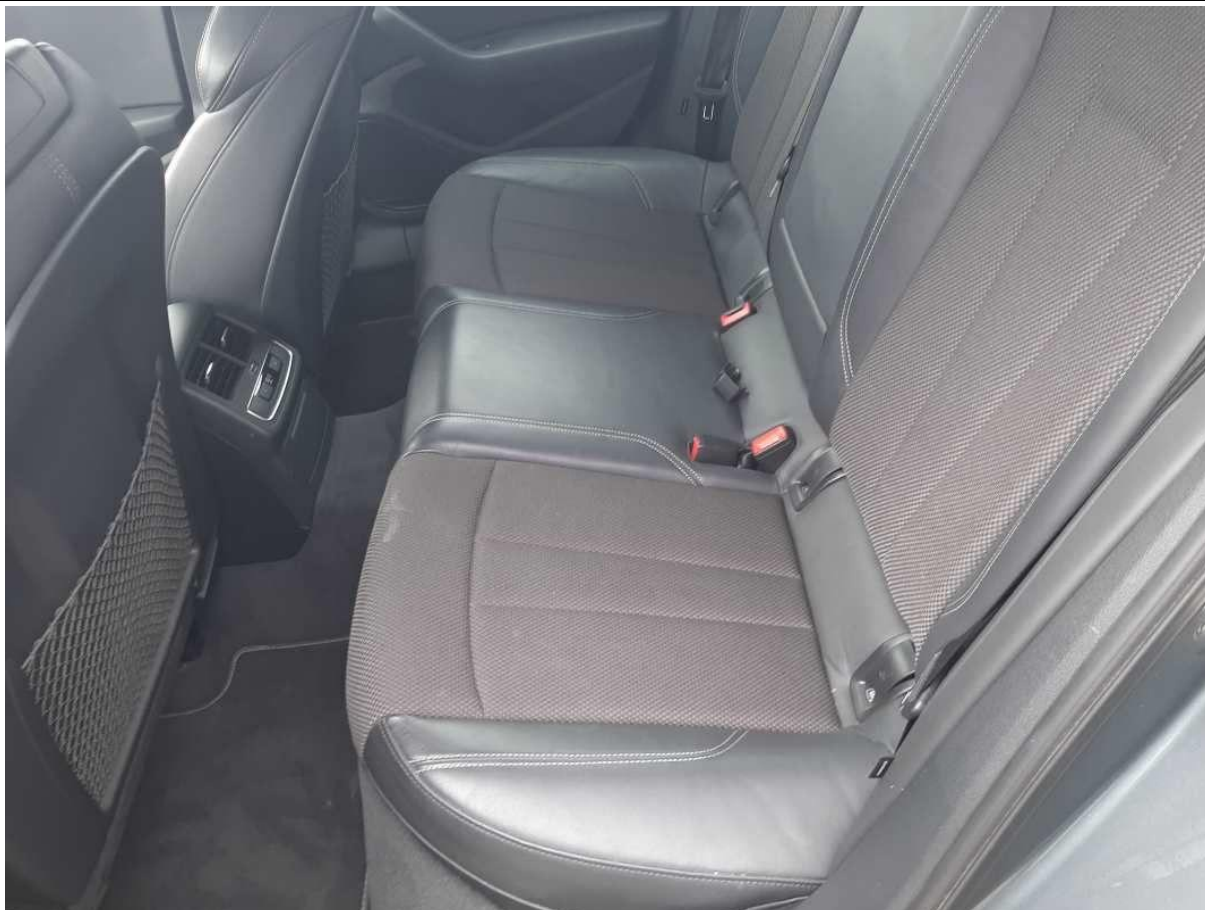

Fot. nr 35

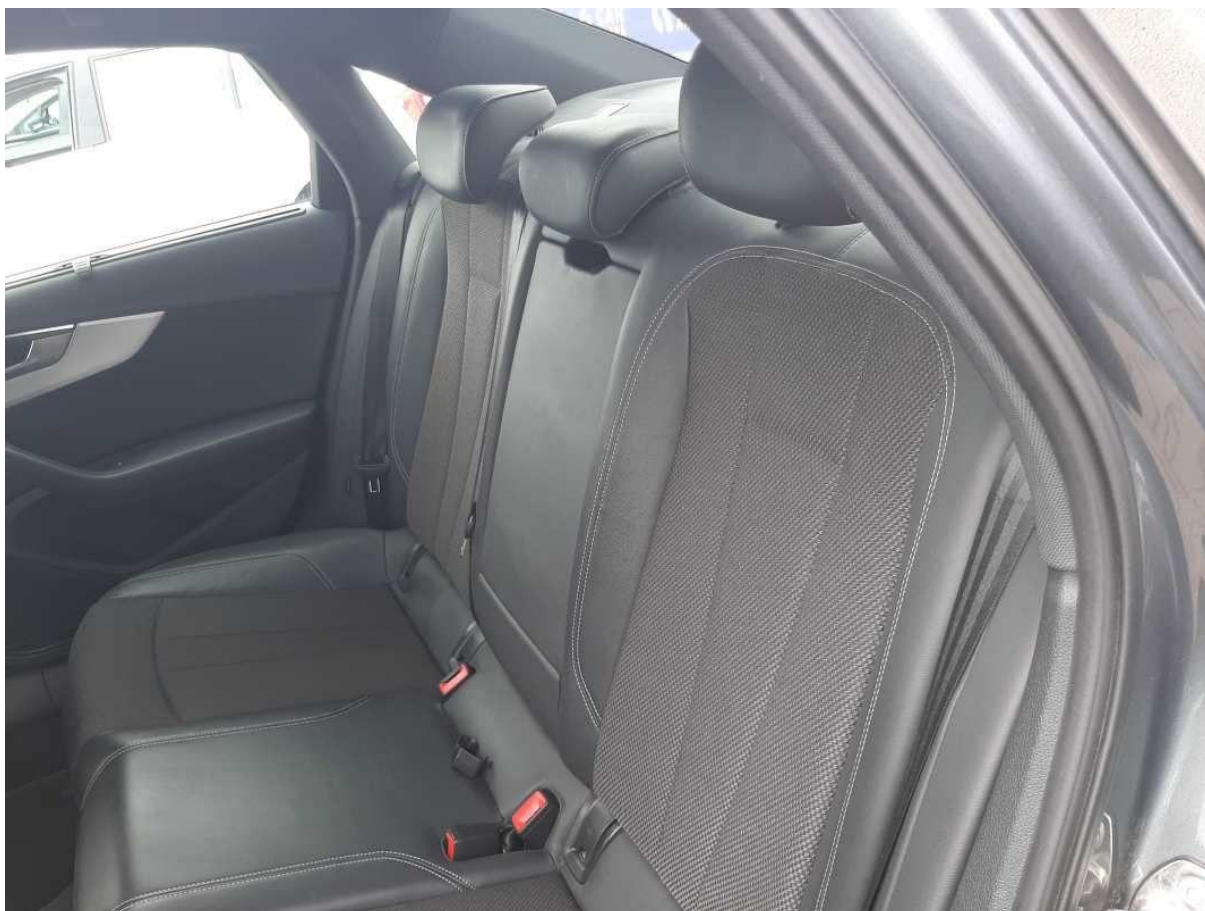

Fot. nr 36



Fot. nr 37

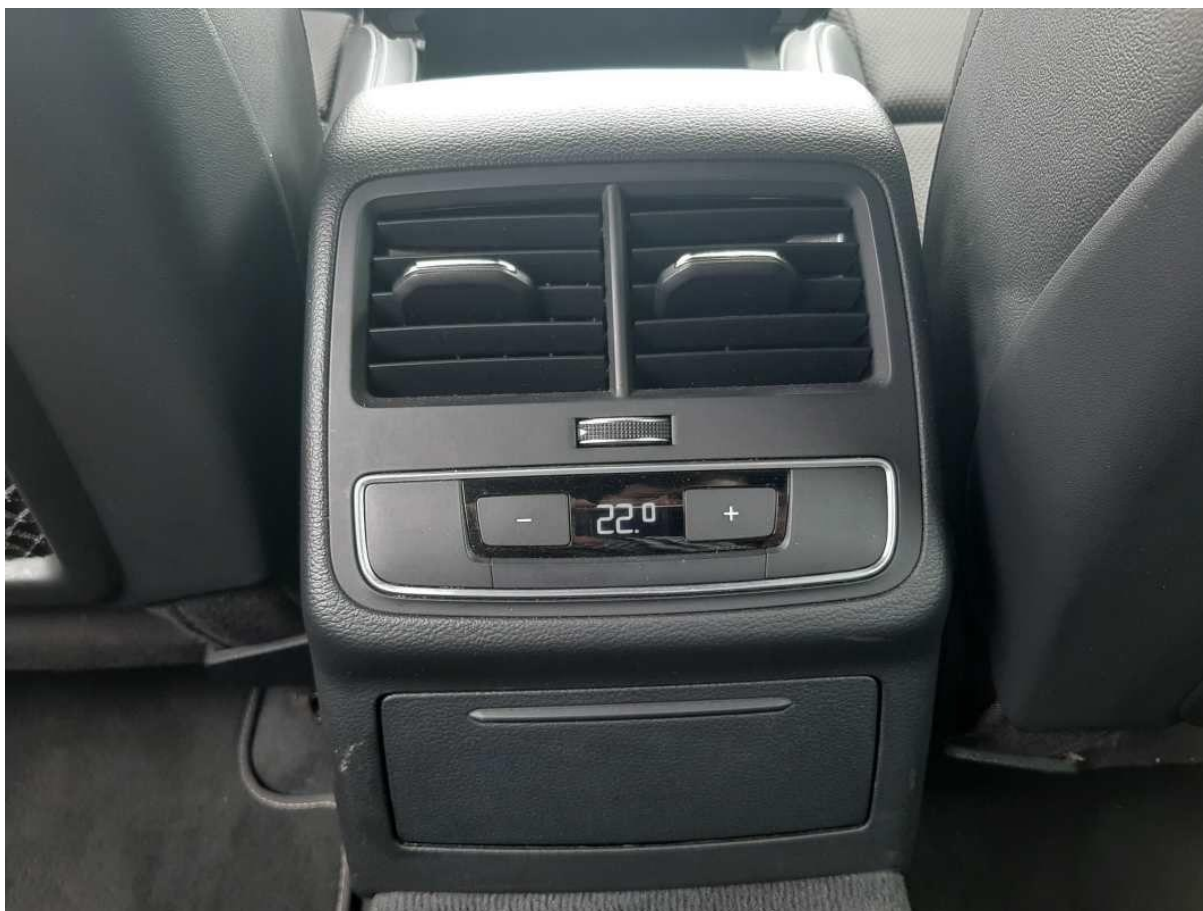

Fot. nr 38



Fot. nr 39



Fot. nr 40



Fot. nr 41



Fot. nr 42



Fot. nr 43



Fot. nr 44



Fot. nr 45



Fot. nr 46



Fot. nr 47



Fot. nr 48



Fot. nr 49



Fot. nr 50



Fot. nr 51



Fot. nr 52



Fot. nr 53



Fot. nr 54



Fot. nr 55

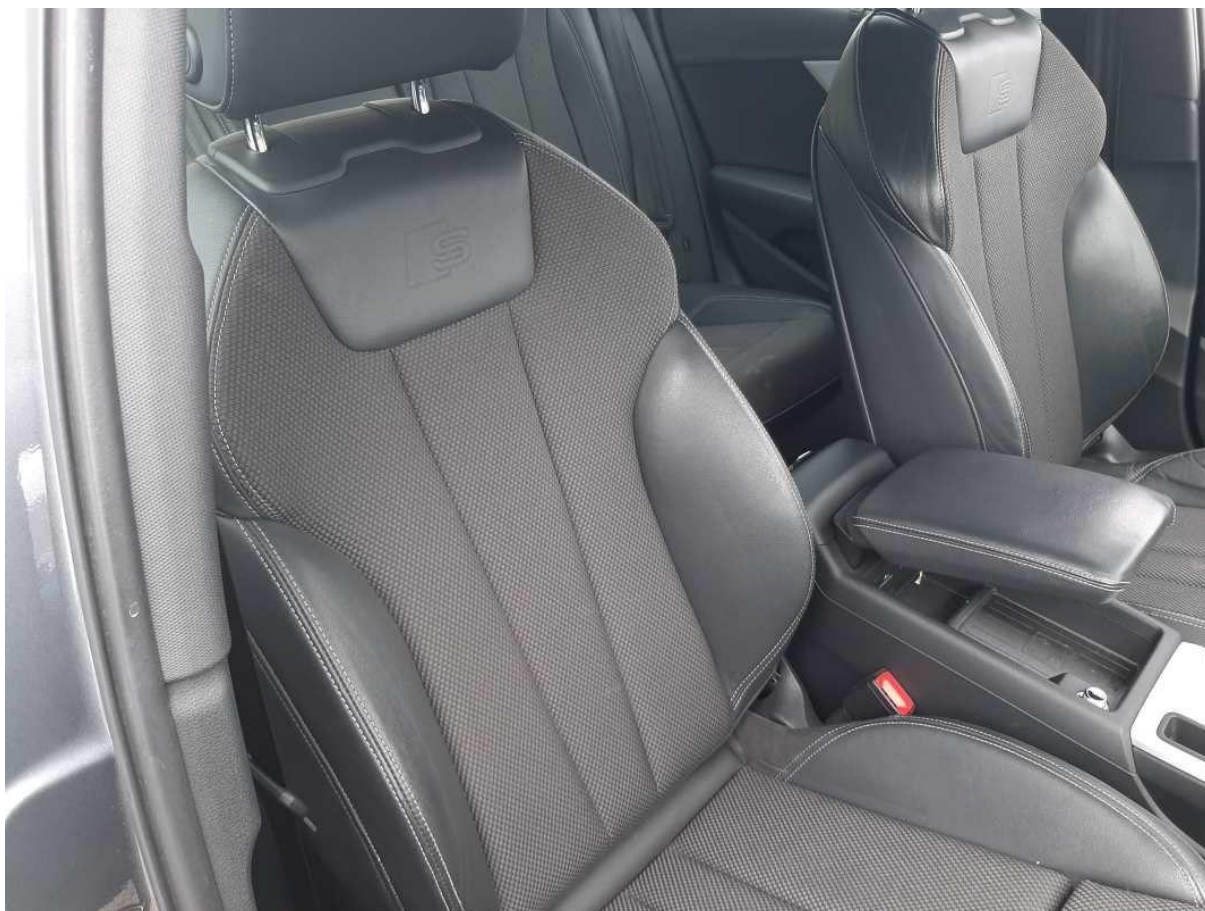

Fot. nr 56



Fot. nr 57



Fot. nr 58



Fot. nr 59

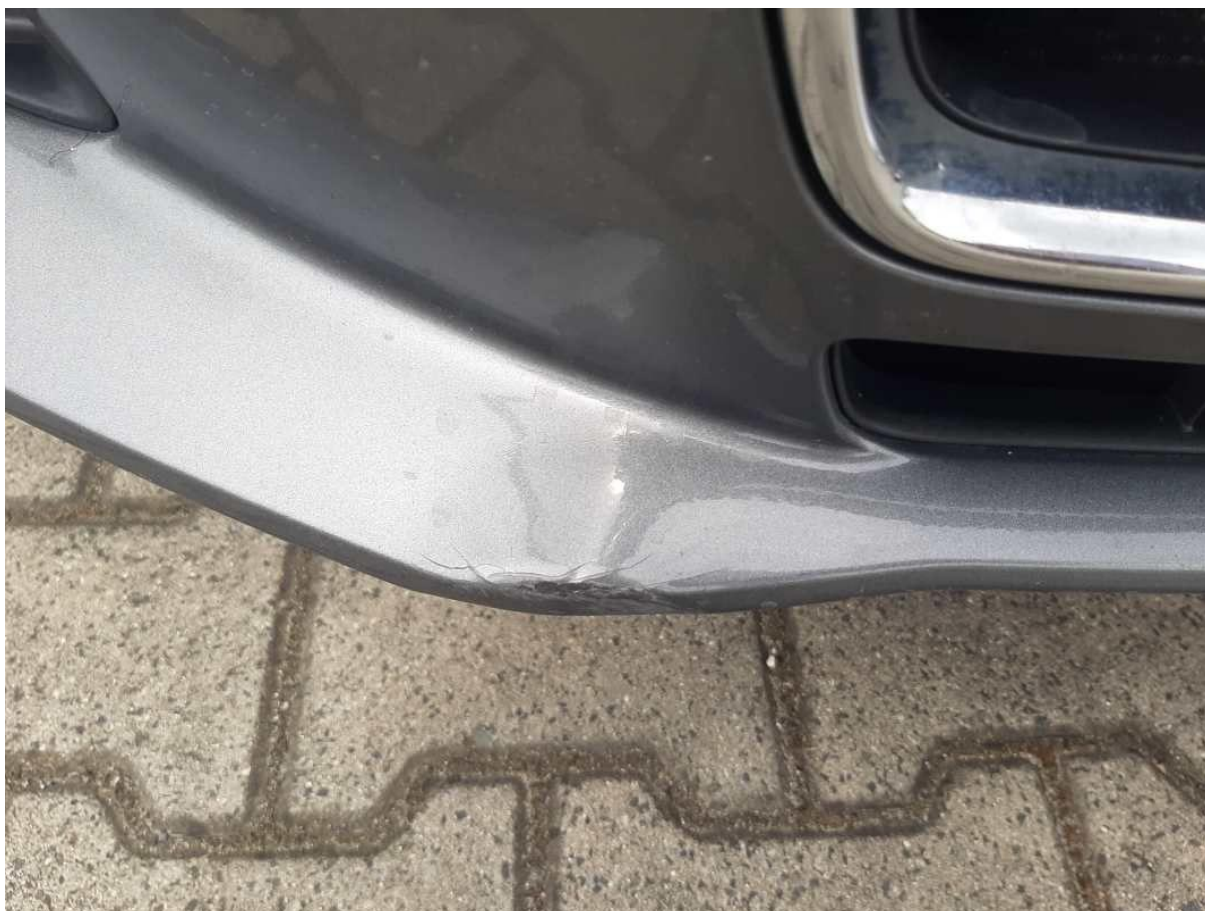

Fot. nr 60



Fot. nr 61



Fot. nr 62

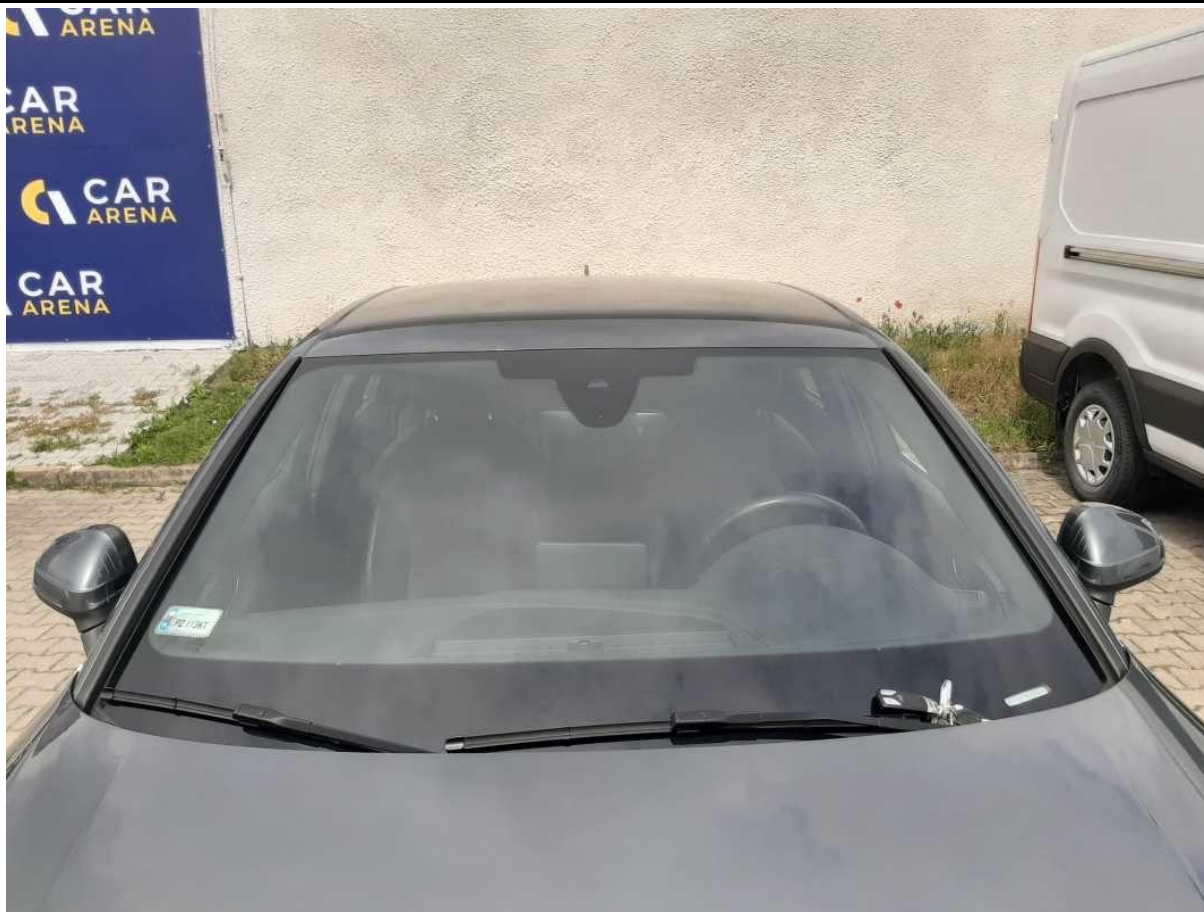

Fot. nr 63



Fot. nr 64



Fot. nr 65



Fot. nr 66



Fot. nr 67



Fot. nr 68



Fot. nr 69



Fot. nr 70

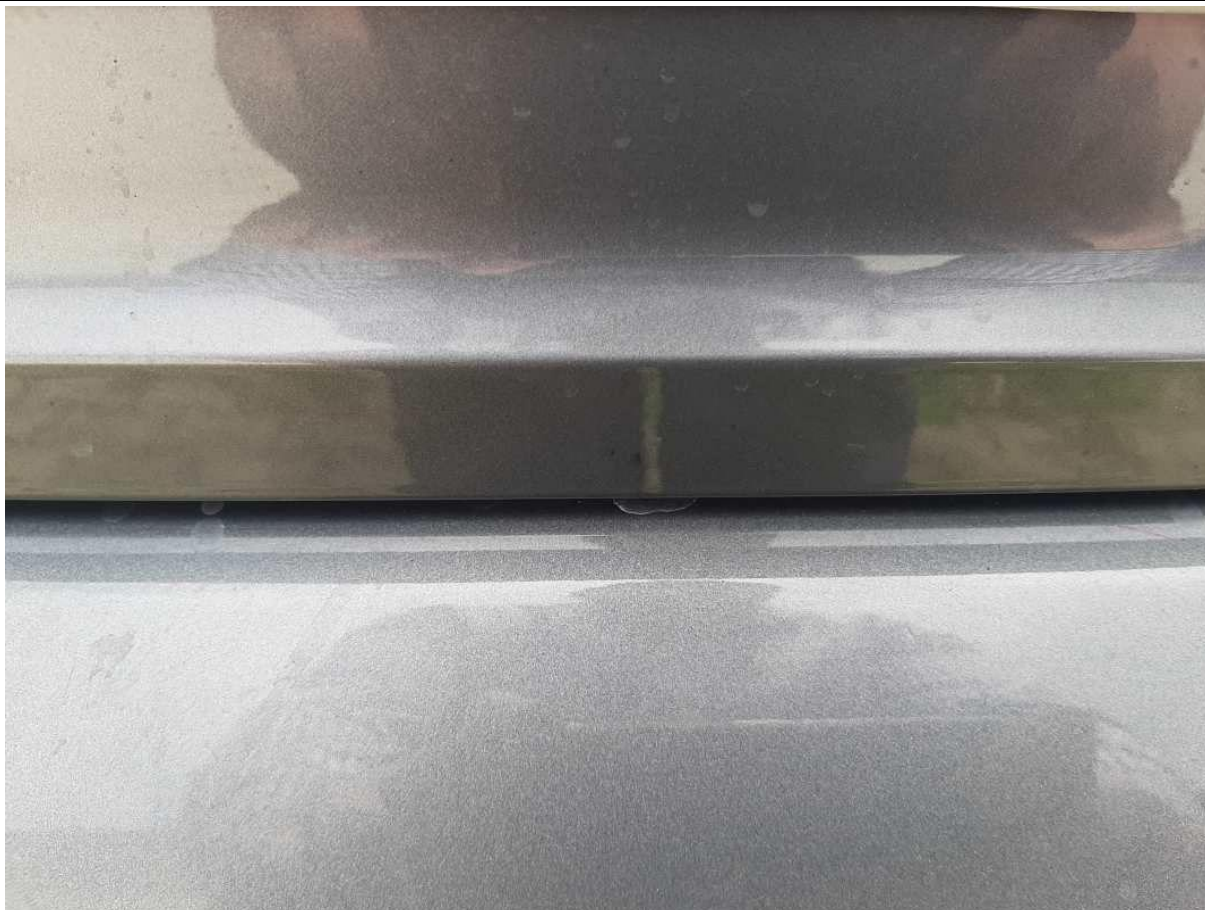

Fot. nr 71



Fot. nr 72



Fot. nr 73

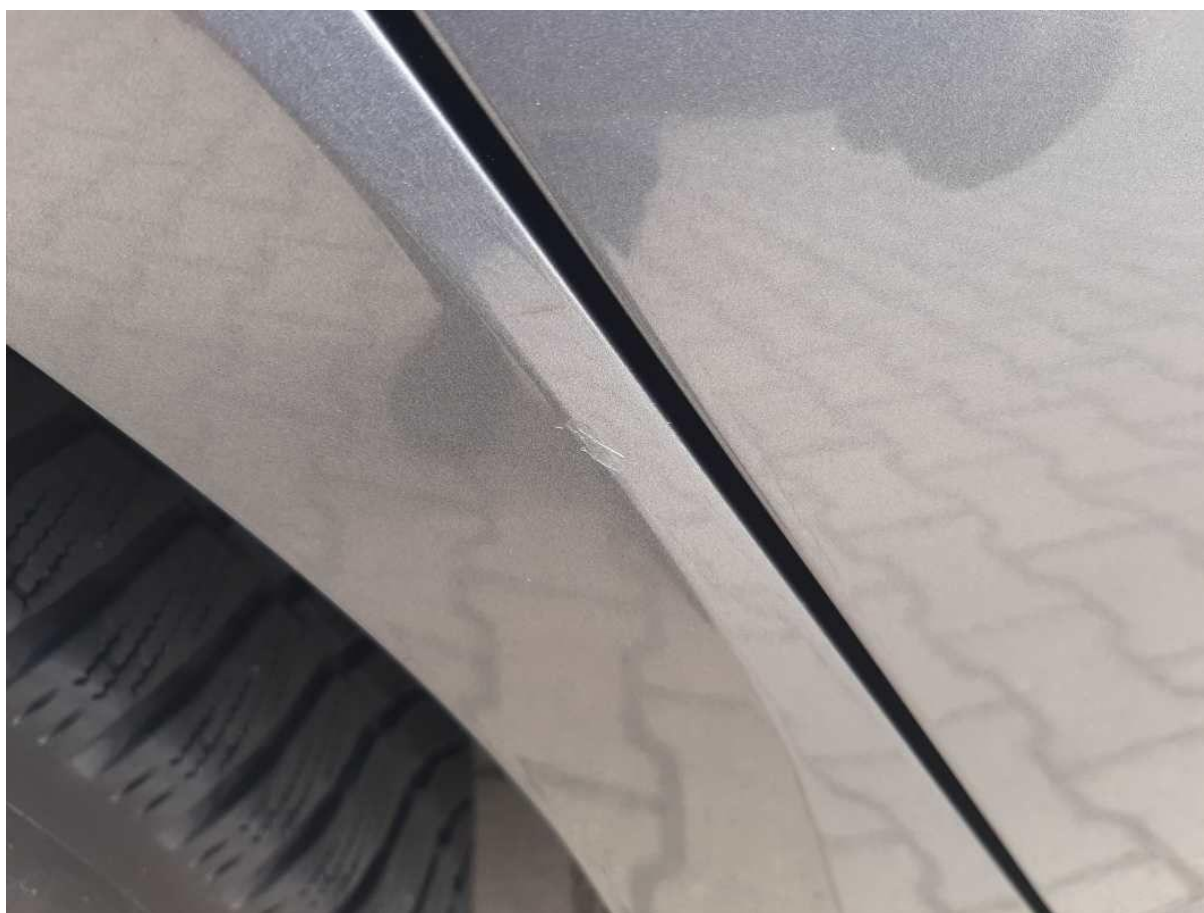

Fot. nr 74



Fot. nr 75



Fot. nr 76



Fot. nr 77



Fot. nr 78



Fot. nr 79



Fot. nr 80



Fot. nr 81



Fot. nr 82



Fot. nr 83

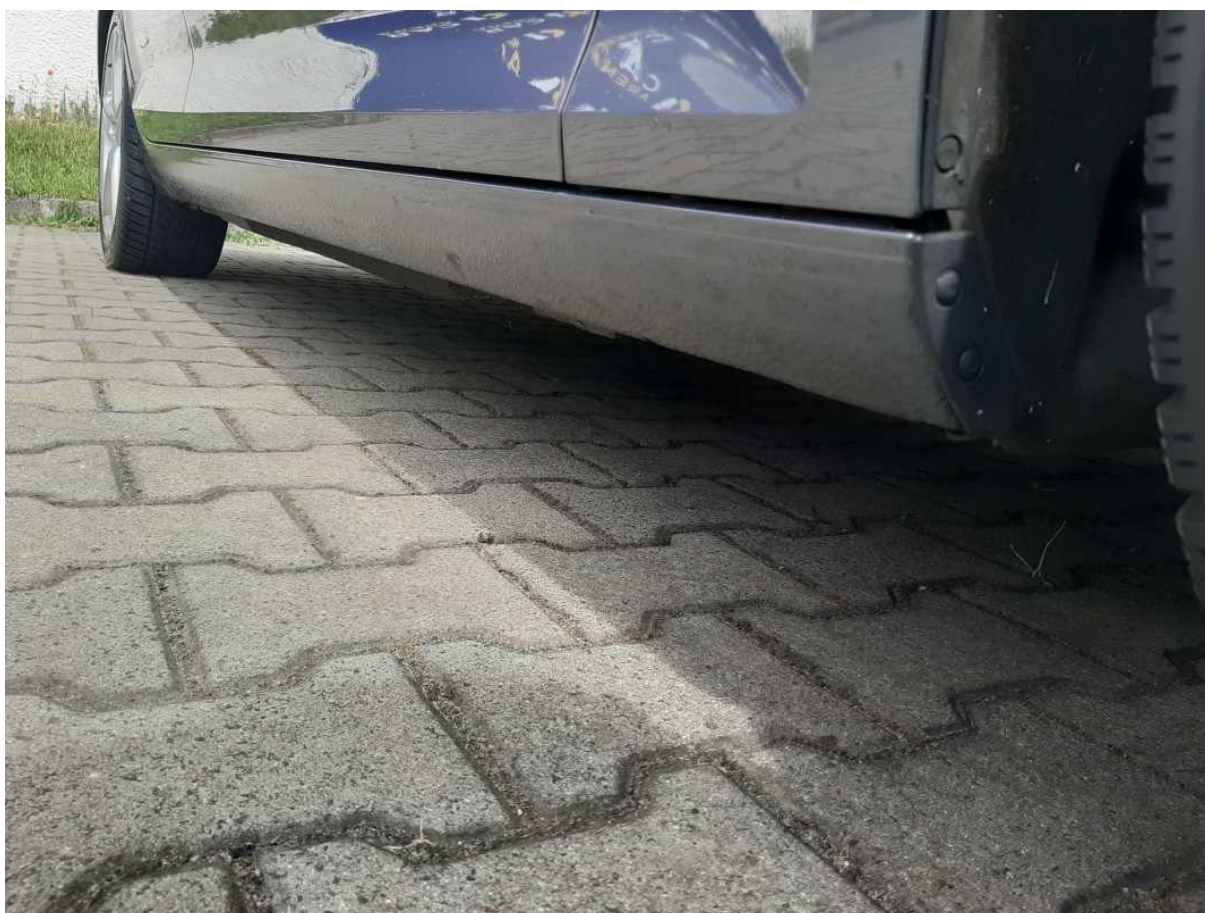

Fot. nr 84



Fot. nr 85



Fot. nr 86



Fot. nr 87



Fot. nr 88



Fot. nr 89



Fot. nr 90

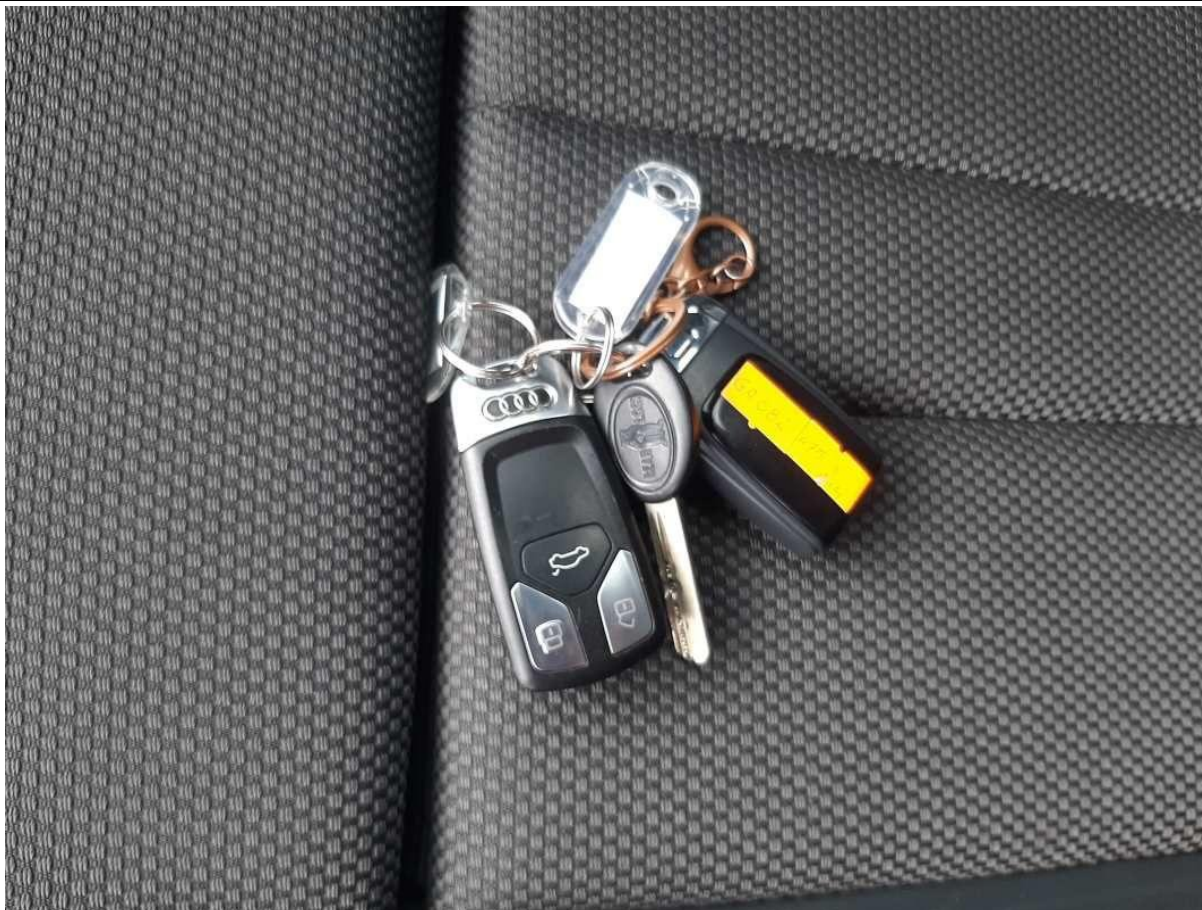

Fot. nr 91

Dokument wystawiony elektronicznie, w a ny bez podpisu