

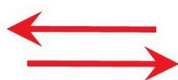

www.erzeczoznawcy.eu

www.tuvpol.pl

Nr zlecenia: 02/24/04/2020/Car-Port STANDARD

z dnia: 2020/04/24

Zleceniodawca:

CARPORT - Aukcje Samochodowe
Prze mierowo
62-081 Baranowo

Rzeczoznawca:

Jarosław Sapak / zatw. Pion Weryfikacyjny eRzeczoznawcy



P o g l d o w y R a p o r t S t a n u T e c h n i c z n e g o

Zadanie: Ocena stanu technicznego i określenie wartości rynkowej pojazdu

DANE IDENTYFIKACYJNE POJAZDU		Dane: [O] V-2020	
Rodzaj pojazdu:	Samochód osobowy	VIN:	T M B A E 2 5 J 4 8 3 1 5 9 1 7 8
Marka:	SKODA	Nr rejestracyjny:	WY92631
Model pojazdu:	Fabia II 1.4 TDI MR`07	Nr Info-Ekspert:	034-01169
Wersja:	Classic	Rok produkcji:	2008
Data pierwszej rejestracji		2008/04/16	
Rodzaj nadwozia		hatchback 5 drzwiowy	
Dop. masa całkow.		1640 kg	
Jednostka napędowa		z zapłonem samoczynnym	
Pojemność / Moc silnika		1422 ccm / 51kW (69KM)	
Doładowanie		Turbosp. z chłodn. powietrza	
Liczba cylindrów / Układ cylindrów / Liczba zaworów		3 / rzędowy / 6	
Rodzaj skrzyni biegów		manualna	
Rodzaj napędu		przedni (4x2)	
Kolor powłoki lakierowej, (rodzaj lakieru)		Biały 2-warstwowy typu uni	

WYPOSAŻENIE STANDARDOWE

L.p.	Nazwa elementu wyposażenia	L.p.	Nazwa elementu wyposażenia
1	ABS - system zapobiegający blokowaniu kół	16	Przygotowanie do montażu radia, głośniki 4 szt.
2	Czujniki cofania	17	Siedzenia tylne dzielone asymetrycznie
3	Filtr powietrza	18	System kontroli ciśnienia w oponach
4	Fotel kierowcy z regulacją wysokości	19	System podłogowy MSR

5	Gniazdo 12V	20	System wspomagania nagłego hamowania
6	Immobilizer	21	Szyba tylna ogrzewana
7	Kolumna kierownicy z regulacją wysokości i głębi	22	Szyby przyciemniane
8	Napinacze przednich pasów bezpieczeństwa pirotechniczne	23	wiatła do jazdy dziennej
9	Opony 165/70 R14	24	wiatła z regulacją kąta pochylenia elektryczn
10	Oświetlenie przestrzeni bagażowej	25	wiatło dodatkowe STOP
11	Pasy bezpieczeństwa bezwładnościowe tylne 3 szt.	26	Tarcze kół stalowe 14"
12	Pasy bezpieczeństwa przednie z regulacją wysokości mocowania	27	Wspomaganie układu kierowniczego elektrohydrauliczne
13	Poduszka powietrzna kierowcy	28	Zagłówki foteli przednich regulowane
14	Poduszka powietrzna pasażera	29	Zagłówki siedzeń tylnych regulowane
15	Poduszki powietrzne boczne przednie		

WYPOSAŻENIE DODATKOWE

L.p. Nazwa elementu wyposażenia

- 1 Klimatyzacja Climatic półautomatyczna
- 2 Szyby przednie regulowane elektrycznie

OPIS ZAMONTOWANEGO W POJEZDZIE OGUMIENIA

Koło	Marka, typ	Bieżnik [mm]
Przednie lewe:	*Apollo Amazer 3G Maxx 165/70R14 81T	4,0
Przednie prawe:	*Apollo Amazer 3G Maxx 165/70R14 81T	4,0
Tylne lewe:	BARUM 165/70 R14 81T BRILLANTIS 2 TL	4,0
Tylne prawe:	BARUM 165/70 R14 81T BRILLANTIS 2 TL	4,0

KOREKTY WARTOŚCI POJAZDU

KOREKTA ZA PIERWSZĄ REJESTRACJĘ	(-)
KOREKTA ZA WYPOSAŻENIE	(+)
KOREKTA ZA PRZEBIEG	(-)
KOREKTY RÓŻNE:	
Stan utrzymania i dbałość o pojazd	(-)
Zadana szacunkowa korekta z tytułu wcześniejszych napraw	(-)
Korekta Aukcyjna	(-)
Konieczne naprawy blacharsko-lakiernicze	(-)
Weryfikacja uszkodzeń mechanicznych	(-)
KOREKTY RÓŻNE RAZEM	(-)
KOREKTA ZA OGUMIENIE	(-)

UWAGI RZECZOZNAWCY DOTYCZĄCE WYCENY

Zastosowana dodatkowa ujemna korekta wynika z zasad wyceny zaaprobowanych przez Stowarzyszenie Rzeczoznawców Techniki Samochodowej i Ruchu Drogowego opisanego w punkcie 1.3 Instrukcji Określenia Wartości Pojazdów nr 1.2016, dla tego typu ofert - „Wartość dla sprzedaży zamkniętej lub krótkoterminowej”. Korekta ujemna „Wartość dla sprzedaży zamkniętej lub krótkoterminowej” ma za zadanie urealnić wartość rynkową do wystawienia pojazdu na portal aukcyjny. Ustalono kwotę wartości rynkowej, jako cenę wywoławczą, od której zaczyna się licytacja, czyli zgłaszanie przez potencjalnych nabywców coraz wyższych cen za oferowany przedmiot.

Pojazd wyłączony z czynnej eksploatacji, stan techniczny nieznan.

Badanie techniczne wa ne do: 2020.03.29

Podany stan licznika: 288163 brak mo liwo ci odczytania ze wzgl du na rozładowany akumulator

OPIS STANU TECHNICZNEGO ZESPOŁÓW POJAZDU**NADWOZIE - Szkielet i poszycia zewn trzne**

L.p.	Nazwa elementu	L / P	Rodzaj uszkodzenia	Opis	Fot. nr
1	Błotnik przedni	L	Odpryski powłoki lakierowej z miejscow korozj blachy		
2	Próg	L	Perforacja, du e ubytki w materiaile		
3	Próg	P	Perforacja, ubytki materiału		
4	Błotnik tylny	L	Odpryski powłoki lakierowej z miejscow korozj blachy		

Na pozostałych elementach obłachowania bryły nadwozia stwierdzono równie typowe dla jego okresu eksploatacji uszkodzenia powłoki lakierowej (zarysowania, odpryski, itp.)

Pojazd w trakcie ogl dzin zabrudzony oraz pokryty osadami atmosferycznymi, mo liwo wykrycia dodatkowych uszkodze .

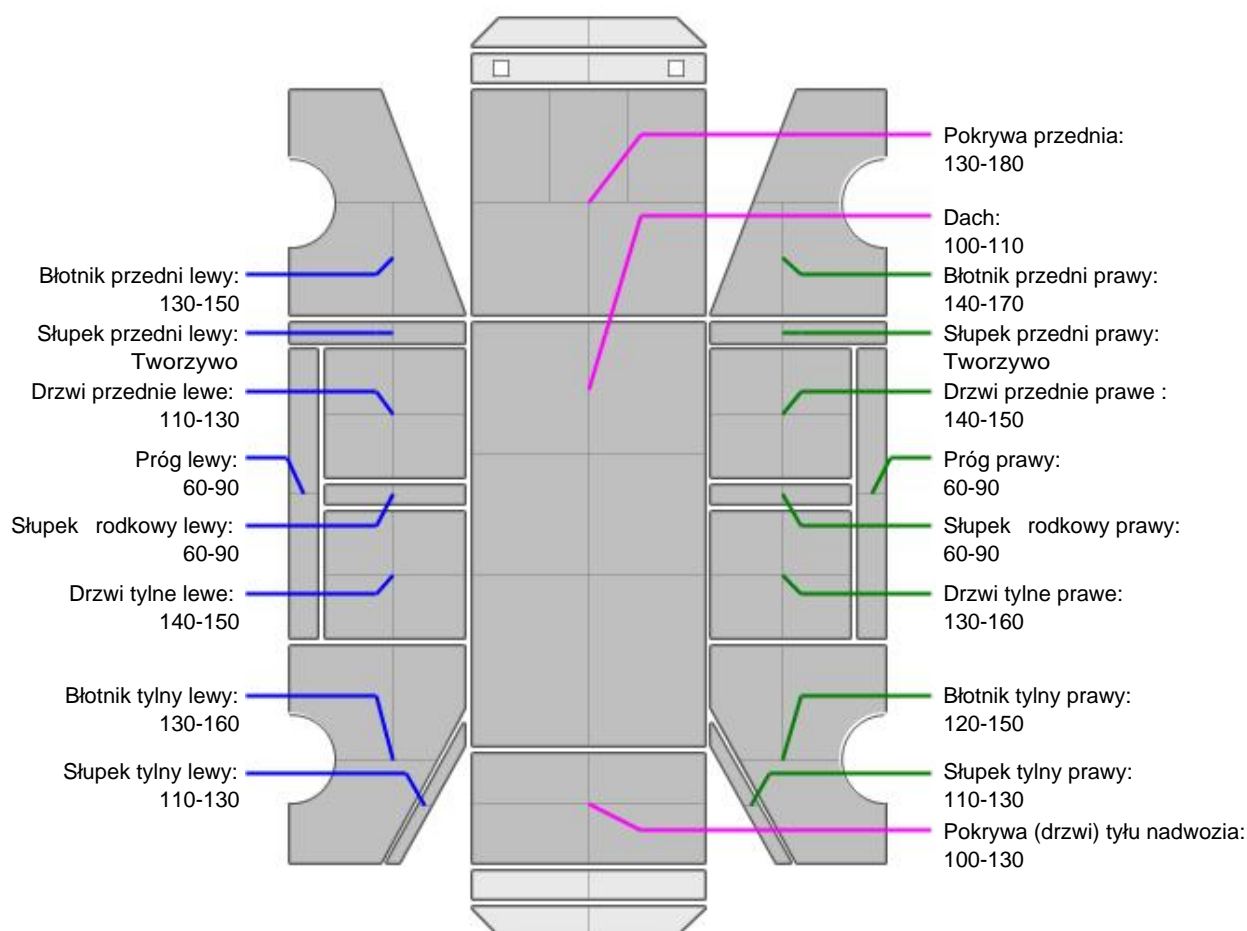
**NADWOZIE – Opis powłoki lakierowej**

L.p.	Nazwa elementu	L / P	Grubo powłoki [μm]	Opis
1	Pokrywa przednia		130-180	

2	Dach		100-110	
3	Błotnik przedni	L	130-150	
4	Próg	L	60-90	
5	Słupek przedni	L	Tworzywo	
6	Drzwi przednie	L	110-130	
7	Słupek rodkowy	L	60-90	
8	Drzwi tylne	L	140-150	
9	Błotnik tylny	L	130-160	
10	Słupek tylny	L	110-130	
11	Błotnik przedni	P	140-170	
12	Próg	P	60-90	
13	Słupek przedni	P	Tworzywo	
14	Drzwi przednie	P	140-150	
15	Słupek rodkowy	P	60-90	
16	Drzwi tylne	P	130-160	
17	Błotnik tylny	P	120-150	
18	Słupek tylny	P	110-130	
19	Pokrywa (drzwi) tyłu nadwozia		100-130	

Podane przedziały grubo ci powłoki lakierowej, dotyczą punktów pomiarowych. Nie mogą być traktowane jako gwarancja, że grubość powłoki lakierowej w innych punktach nie wykracza poza te przedziały. Pomiar powłoki lakierowej został wykonany urządzeniem bieżącym w posiadaniu rzeczoznawcy. Pomiar wykonany innym przyrządem może się różnić.



NADWOZIE – Wyposażenie zewnętrzne

L.p.	Nazwa elementu	L / P	Rodzaj uszkodzenia	Opis	Fot. nr
1	Zderzak przedni		Pęknięty		
2	Listwa zderzaka przedniego		Pęknięta		
3	Krata wlotu powietrza		Brak		



NADWOZIE – Wyposażenie wewnętrzne

L.p.	Nazwa elementu	L / P	Rodzaj uszkodzenia	Opis	Fot. nr
1	Fotel przedni kpl.	L	Rozerwany		

Wnętrze mocno zabrudzone, wyeksploatowane.

JAZDA KONTROLNA

Pojazd niejezdny brak możliwości odbycia jazdy próbnej.

DOKUMENTY I KOMPLETACJA POJAZDU

1	Kluczyki (ilość sztuk)	1
2	Dowód rejestracyjny	TAK

Zastrzeżenia ograniczające opinię.

Ü Zawarte w niniejszej Ocenie/Raporcie informacje (w tym dotyczące wyposażenia) służy jedynie ogólnym celom informacyjnym. Ocena/Raport nie może być zatem traktowana jako oferta w rozumieniu przepisów Kodeksu Cywilnego oraz opisu towaru ani zapewnienia w rozumieniu art. 4 Ustawy z dnia 27 lipca 2002 roku o szczególnych warunkach sprzedaży konsumenckiej.

Ü Ocena/Raport została sporządzona w celu ustalenia istnienia albo nieistnienia uszkodzeń nieakceptowalnych po zakończeniu umowy korzystania z samochodu lub innych okoliczności uzgodnionych w zleceniu. Ocena/Raport nie obejmuje typowych uszkodzeń wynikających z eksploatacji samochodu oraz jego standardowego zużycia.

Ü Jeśli chcesz traktować ten dokument jako źródło wiedzy o samochodzie przy jego zakupie, czynisz to na własną odpowiedzialność. Rzeczoznawcy sp.j. nie ponosi odpowiedzialności za takie użycie tej Oceny/Raporu.

Ü Niniejsza wycena służy wyłącznie do oszacowania wartości rynkowej przedmiotu wyceny i nie może być wykorzystywana do żadnego innego celu, niż wymieniony powyżej. W szczególności wycena nie może stanowić podstawy do oceny cech i stanu wycenianego obiektu przy jego zakupie.

Ü Rzeczoznawca nie bierze na siebie odpowiedzialności za wady ukryte (prawne i fizyczne) oraz ewentualne skutki wynikające z dalszego użytkowania przedmiotu wyceny, a także za skutki wykorzystania samej wyceny.

Ü Powyższa wycena nie jest ekspertyzą stanu technicznego przedmiotu wyceny i za taką nie może być uznawana, w szczególności nie może być traktowana jako gwarancja sprzedaży przedmiotu wyceny za oszacowaną wartość.

Ü Wycenę przeprowadzono w oparciu o dostarczoną dokumentację oraz badanie organoleptyczne wycenianego obiektu. Nie prowadzono badań diagnostycznych oraz weryfikacji warsztatowej przedmiotu wyceny.

Ü Nie stwierdzono dodatkowych niesprawności i/lub uszkodzeń i/lub braków w zakresie możliwym do ustalenia w warunkach oględzin tj. bez dostępu do spodu pojazdu, specjalistycznego sprzętu diagnostycznego, jazdy próbnej wykonanej w warunkach drogowych z obciążeniem.

Ü Rzeczoznawca podczas oględzin poza warsztatem nie jest w stanie stwierdzić wypadkowej przeszłości pojazdu. W przypadku podwyższonych wartości pomiarów powłoki lakierowej, konieczna jest ekspertyza w warunkach warsztatowych.

Ü Rok produkcji pojazdu - nie weryfikowano. Przyjęto w oparciu o dane przekazane przez Zleceniodawcę.

Ü Niniejsza wycena nie może być publikowana w całości w jakimkolwiek dokumencie bez zgody wykonawców i bez uzgodnienia z nimi formy i treści takiej publikacji. Zakaz publikacji nie dotyczy posługiwania się wyceną w umowach cywilno-prawnych zawieranych przez zleceniodawcę i dotyczących przedmiotu.

Ü Przed odbiorem pojazdu, kupujący zobowiązany jest do konfrontacji rzeczywistego stanu z informacjami zawartymi w wycenie. Odbiór przedmiotu jest równoznaczny ze zrzeczeniem się wszelkich roszczeń, co do stanu technicznego.

Ü Nie badano poprawności i/lub budowy numerów identyfikacyjnych/seryjnych obiektu oraz nie weryfikowano prawdziwości danych obiektu.

Ü Niniejsza wycena nie może być traktowana jako gwarancja sprzedaży przedmiotu wyceny za oszacowaną wartość.

Ü W przypadku ujawnienia dodatkowych informacji dotyczących przedmiotowego pojazdu, niedostępnych w czasie wykonywania niniejszej opinii, zaprezentowane stanowisko może ulec zmianie.

Ü W opinii założono, że nie wykryto żadnych faktów, które mogłyby istotnie wpływać na wartość wycenionego pojazdu, jeżeli w opisie pojazdu nie widnieje inaczej.

Ü Rzeczoznawca nie ponosi odpowiedzialności za ewentualne błędy wynikające z przedstawionych informacji otrzymanych od użytkownika/sprzedawcy/zamawiacza wyceny, jeżeli brak podstaw do kwestionowania ich zgodnie ze stanem rzeczywistym lub te ustalenie stanu rzeczywistego przez rzeczoznawcę było niemożliwe lub znacznie utrudnione.

Ü Wyposażenie standardowe wg. Info - Ekspert/Eurotax. Rzeczoznawca nie ponosi odpowiedzialności za ewentualne błędy programu. Opis stanu technicznego pojazdu jest ważny na dzień oględzin. Rzeczoznawca nie bierze odpowiedzialności za zmiany stanu pojazdu wynikające z dalszej eksploatacji lub postoju (np. uszkodzenie akumulatora, powiększenie lub powstanie ognisk korozji, uszkodzenie układu hamulcowego, itp.)

Ü Jeżeli elementy jednostki napędowej, układu przeniesienia napędu itp., są rozmontowane, rzeczoznawca nie weryfikuje kompletności poszczególnych układów. Możliwość wystąpienia braków w kompletacji (np. ze względu na wykorzystanie unieruchomionego pojazdu jako „dawcy części”).

Ü Nie weryfikowano odczytanego stanu drogomierza z zapisami w urzędzeniach elektronicznych pojazdu.

Dokument wystawiony elektronicznie, wa ny bez podpisu

DOKUMENTACJA FOTOGRAFICZNA

Fot. nr 1



Fot. nr 2



Fot. nr 3



Fot. nr 4



Fot. nr 5



Fot. nr 6

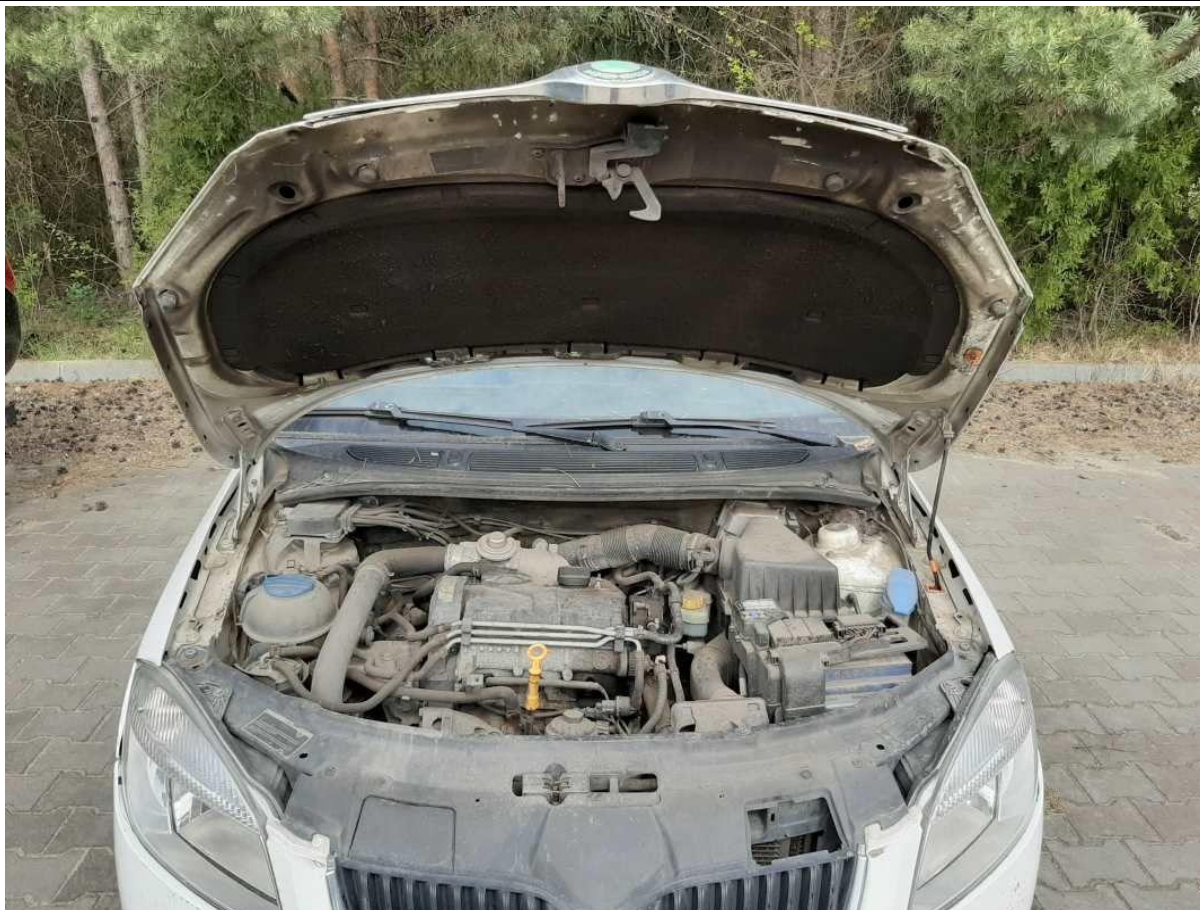

Fot. nr 7

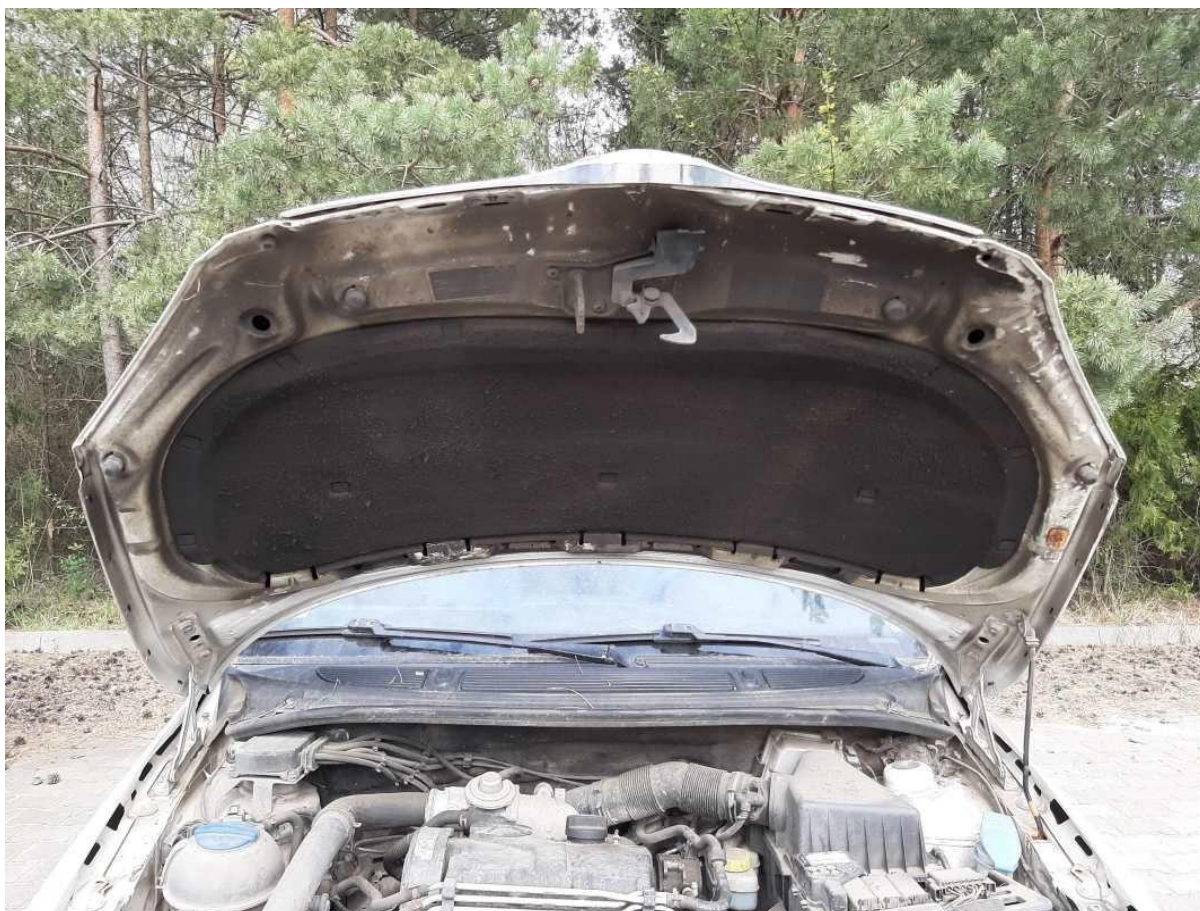

Fot. nr 8

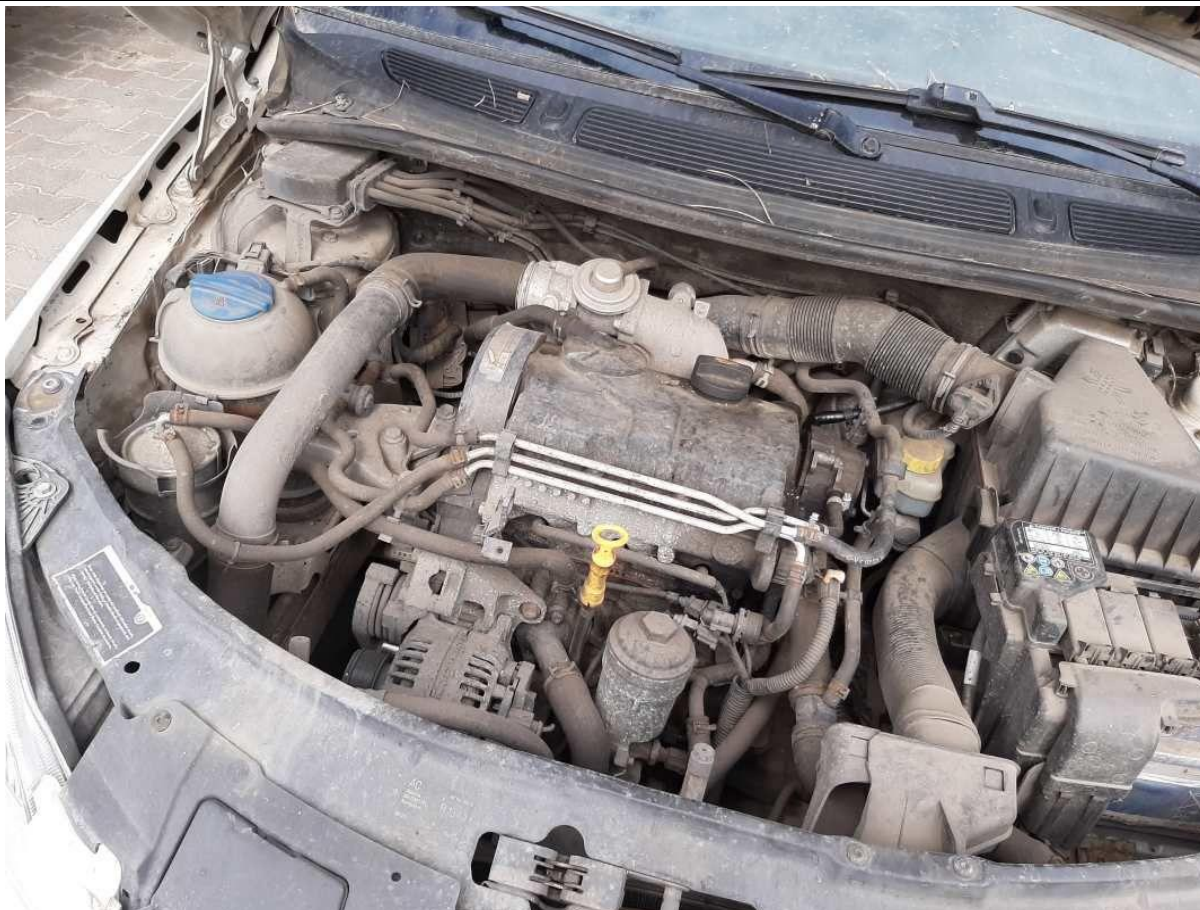

Fot. nr 9



Fot. nr 10



Fot. nr 11



Fot. nr 12



Fot. nr 13



Fot. nr 14



Fot. nr 15



Fot. nr 16

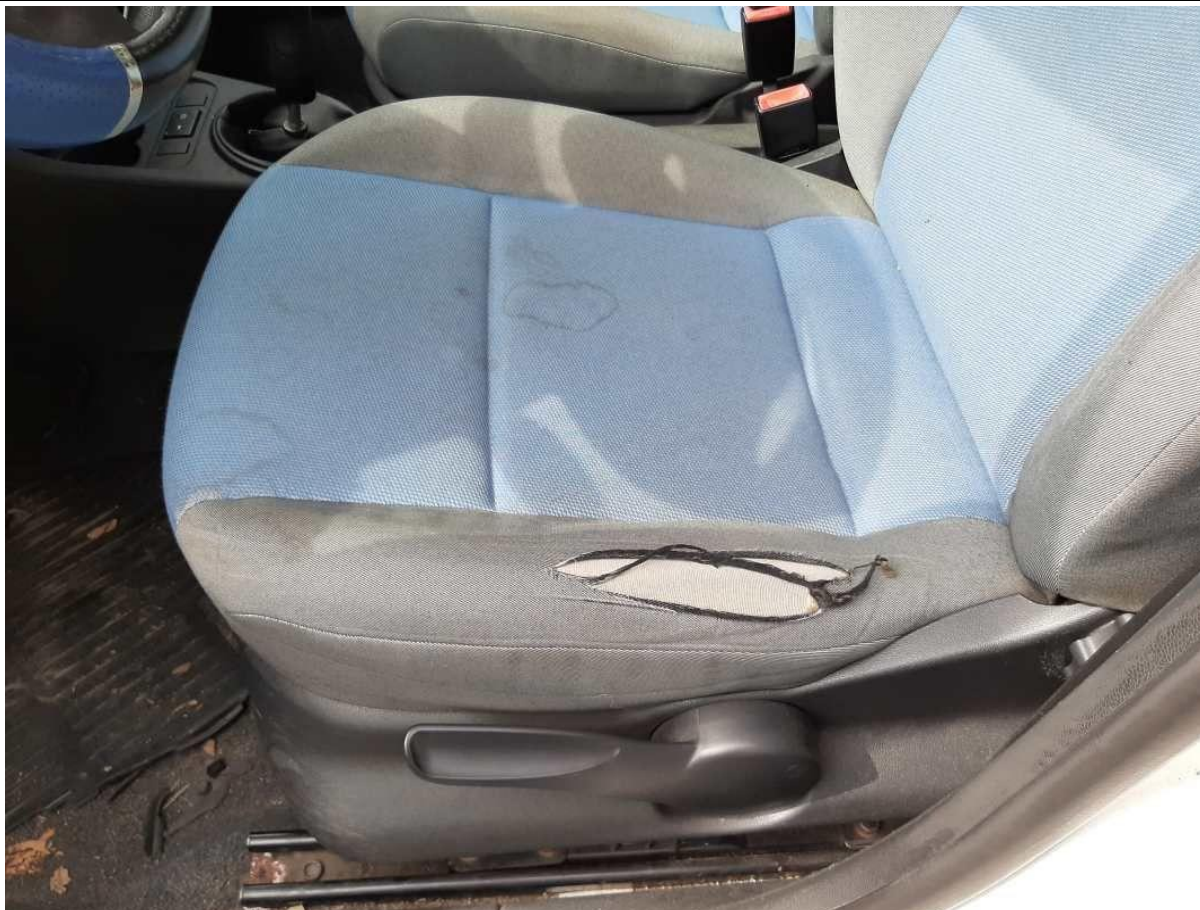

Fot. nr 17

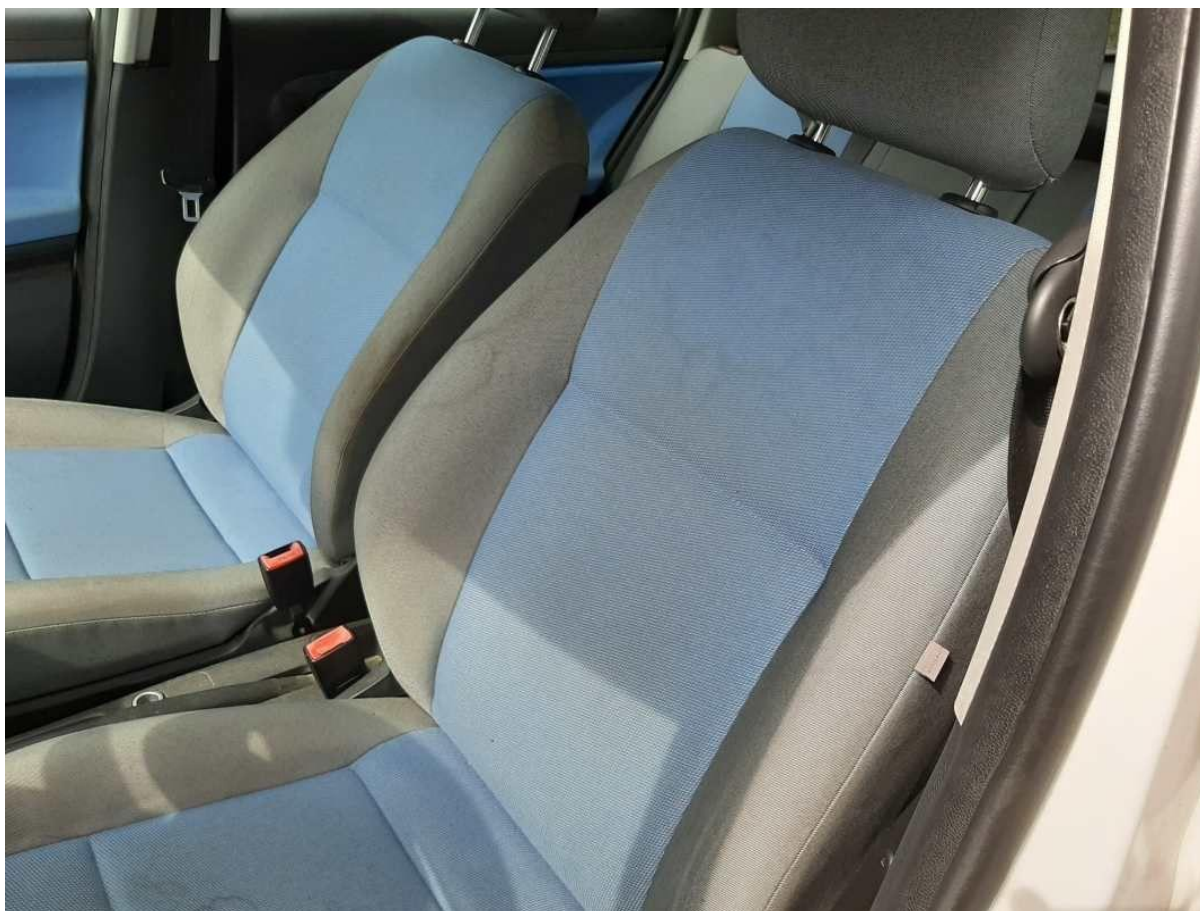

Fot. nr 18



Fot. nr 19



Fot. nr 20



Fot. nr 21



Fot. nr 22

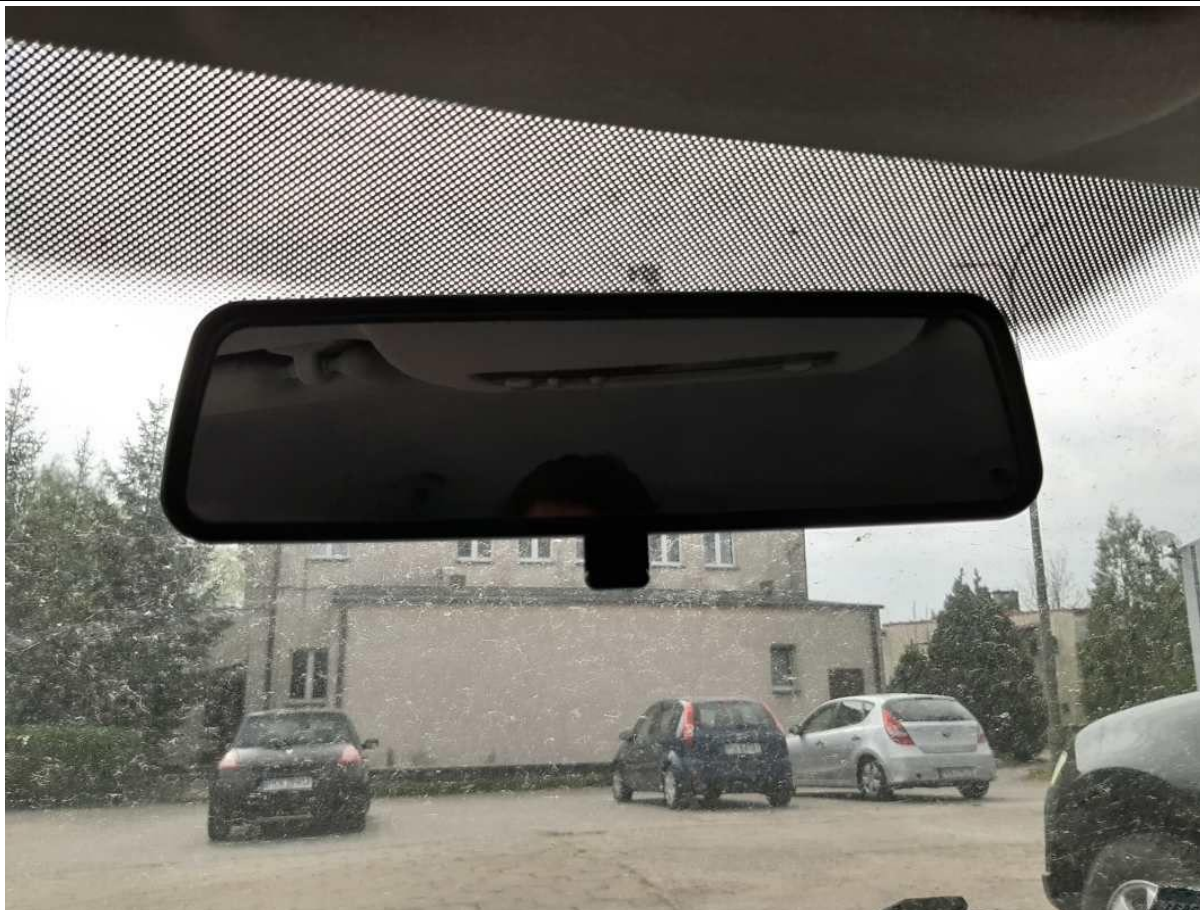

Fot. nr 23

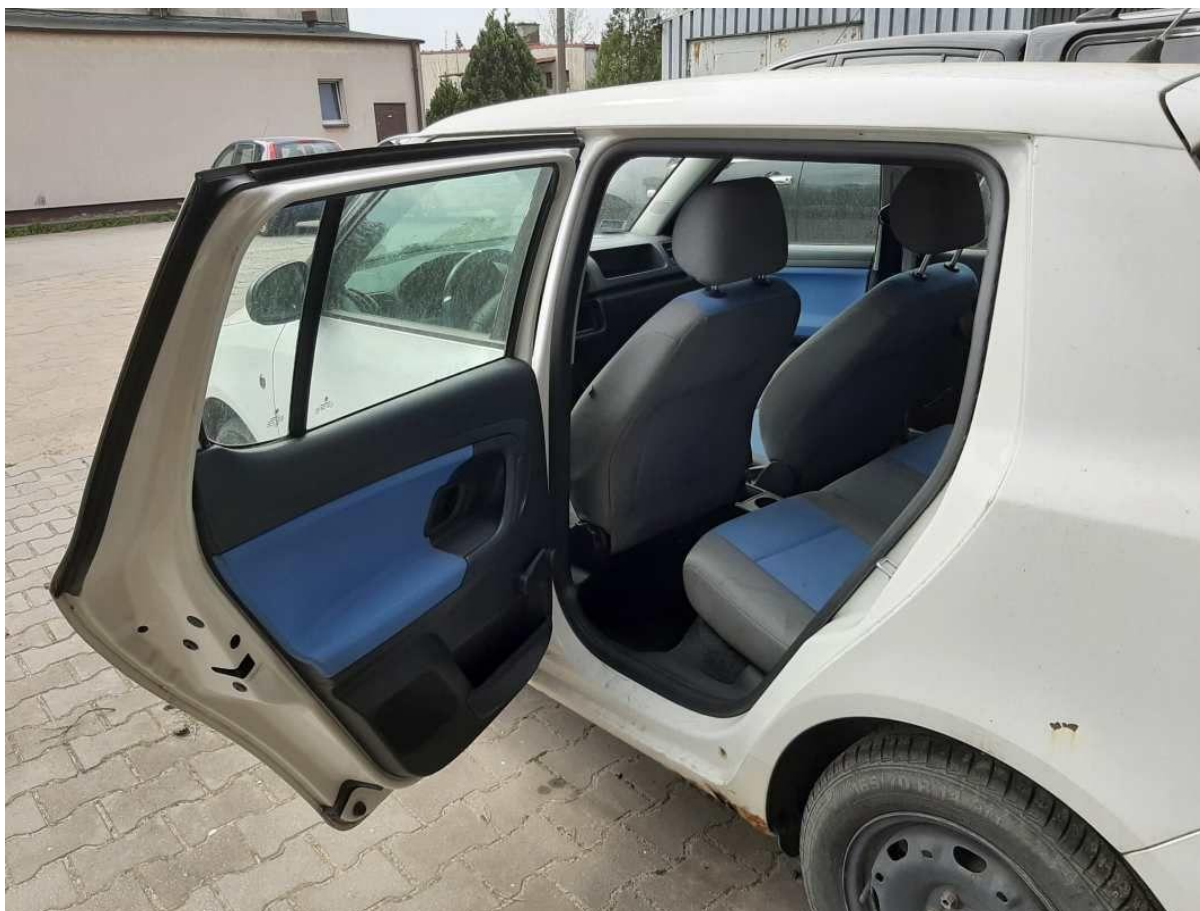

Fot. nr 24



Fot. nr 25



Fot. nr 26



Fot. nr 27

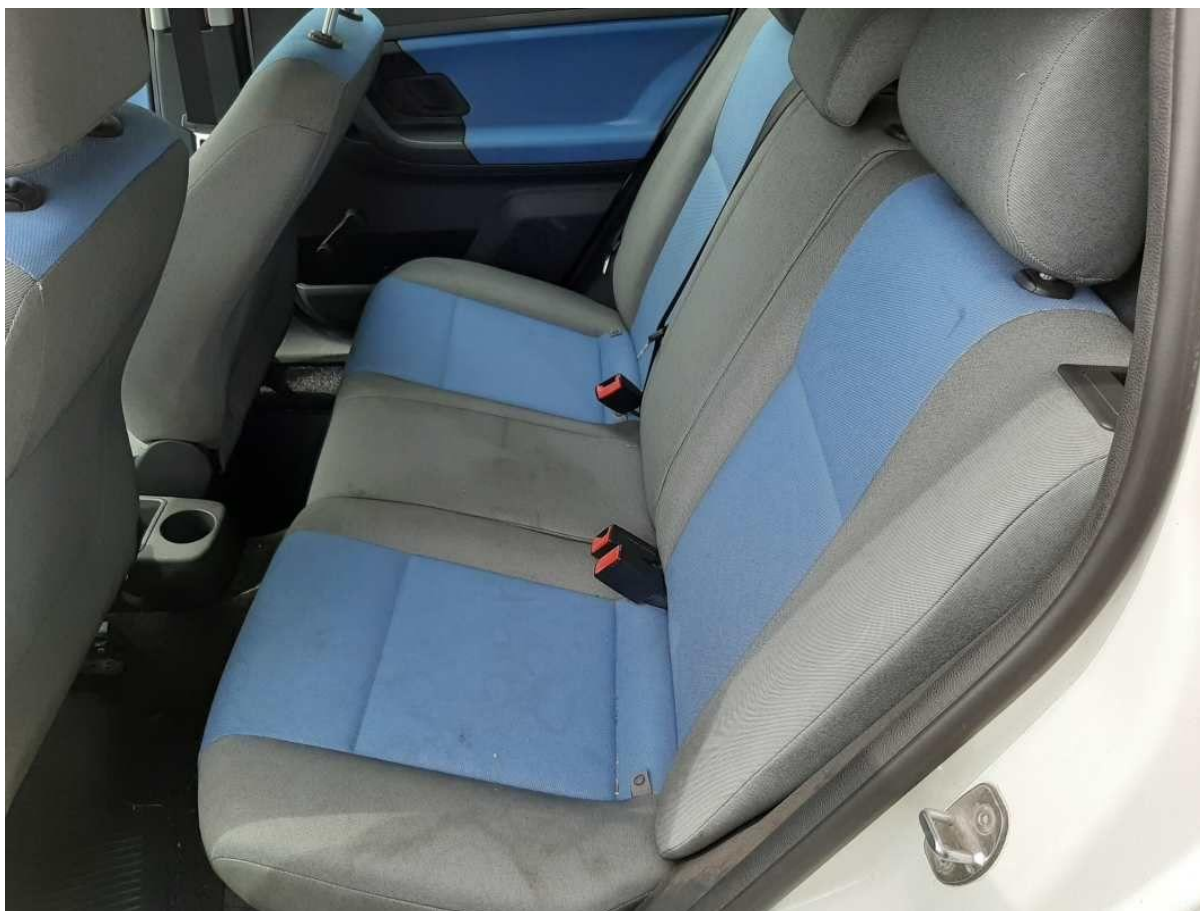

Fot. nr 28

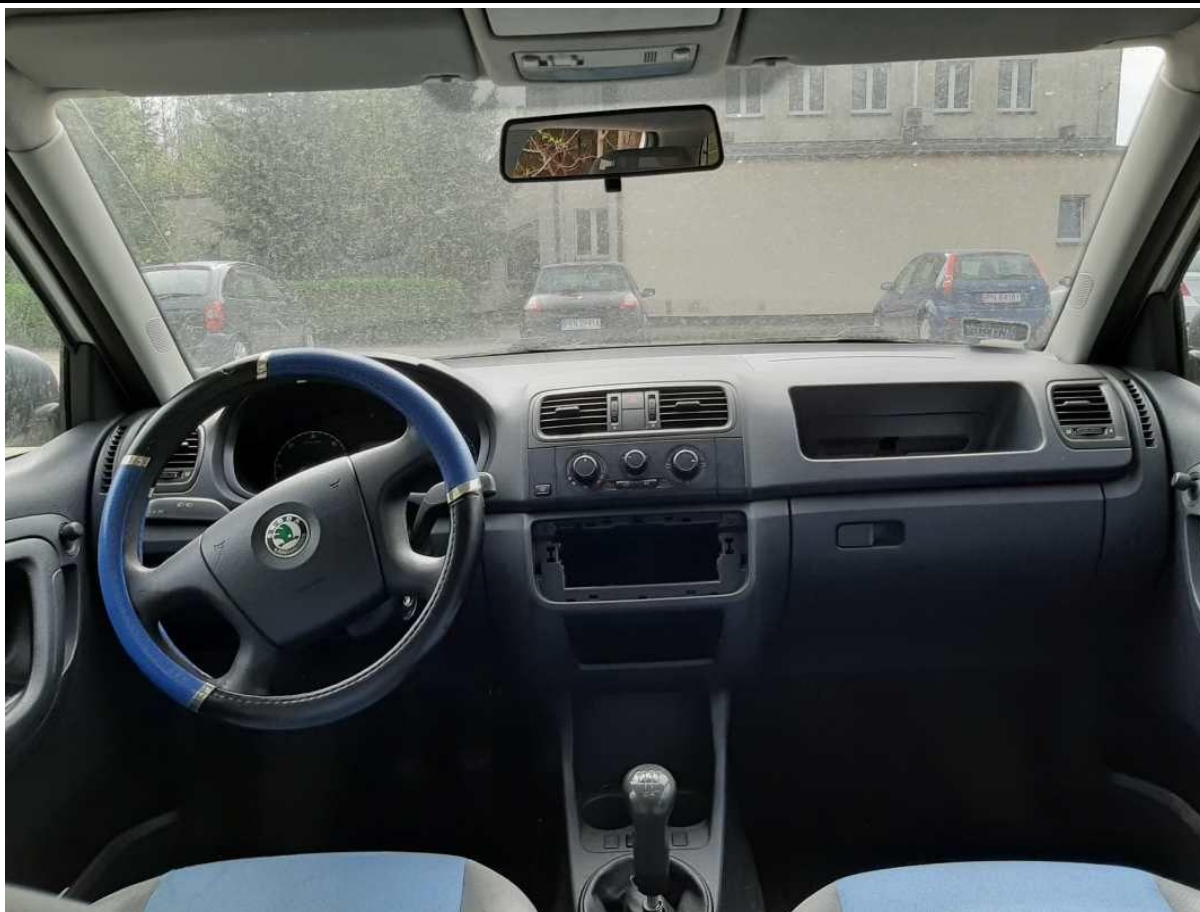

Fot. nr 29



Fot. nr 30



Fot. nr 31



Fot. nr 32



Fot. nr 33



Fot. nr 34



Fot. nr 35



Fot. nr 36

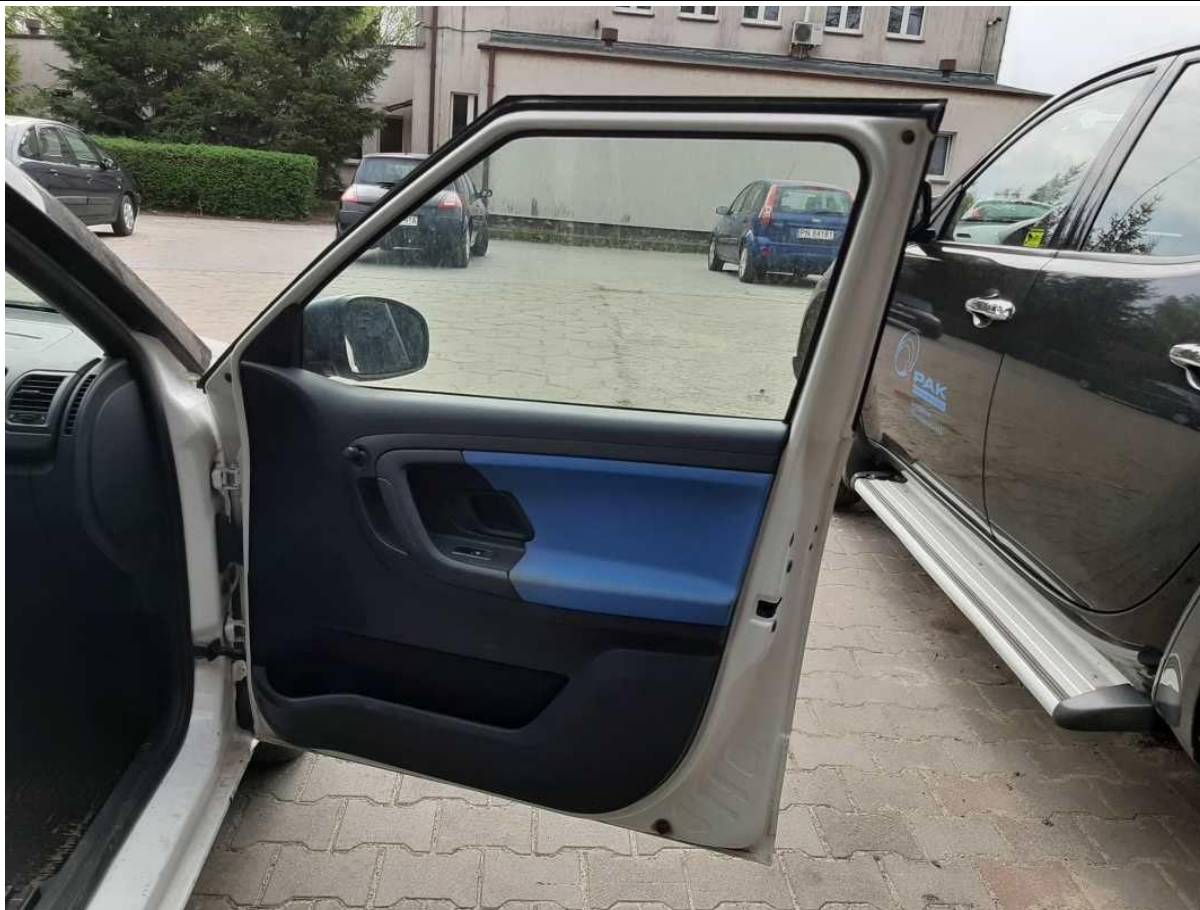

Fot. nr 37



Fot. nr 38



Fot. nr 39



Fot. nr 40



Fot. nr 41



Fot. nr 42



Fot. nr 43



Fot. nr 44



Fot. nr 45



Fot. nr 46



Fot. nr 47



Fot. nr 48



Fot. nr 49



Fot. nr 50



Fot. nr 51



Fot. nr 52



Fot. nr 53



Fot. nr 54



Fot. nr 55



Fot. nr 56



Fot. nr 57



Fot. nr 58



Fot. nr 59



Fot. nr 60



Fot. nr 61



Fot. nr 62



Fot. nr 63



Fot. nr 64



Fot. nr 65



Fot. nr 66

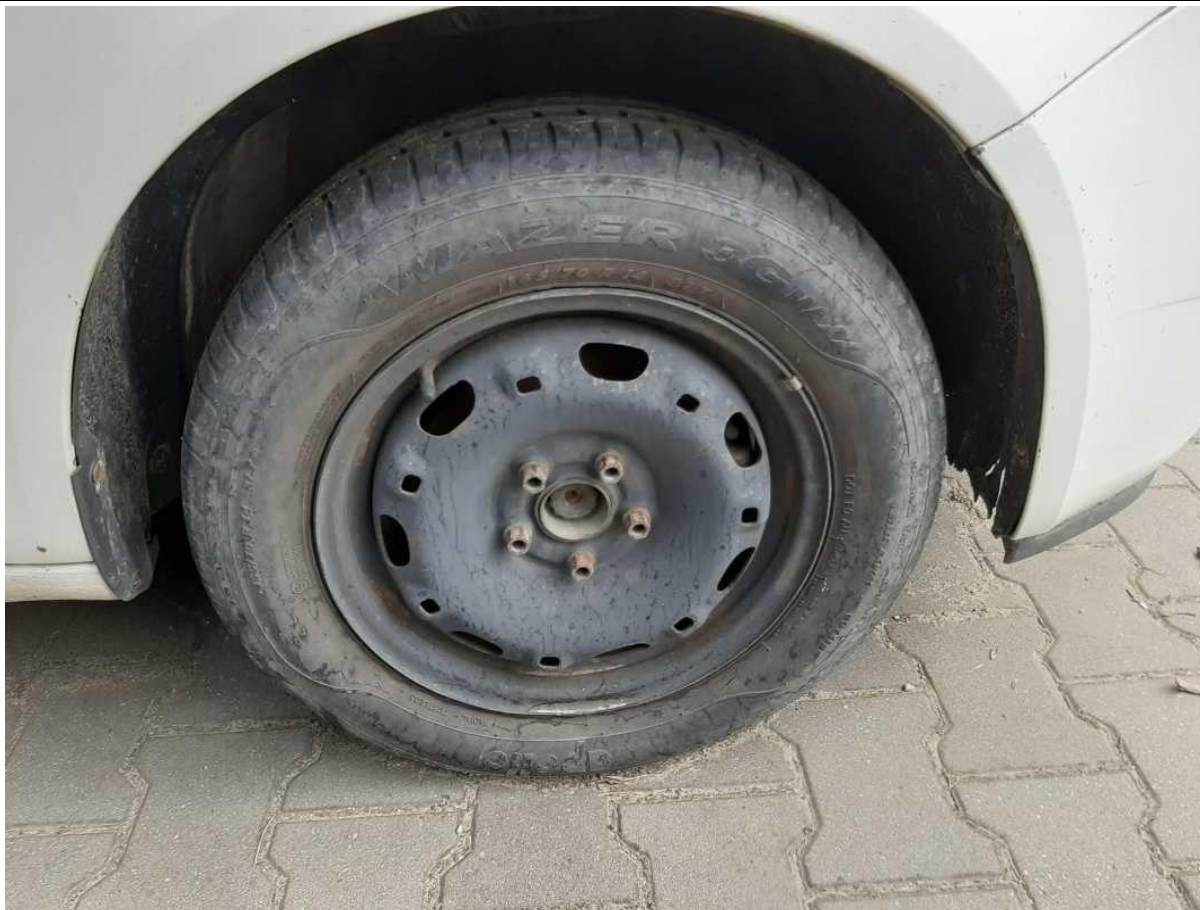

Fot. nr 67



Fot. nr 68



Fot. nr 69



Fot. nr 70



Fot. nr 71



Fot. nr 72



Fot. nr 73

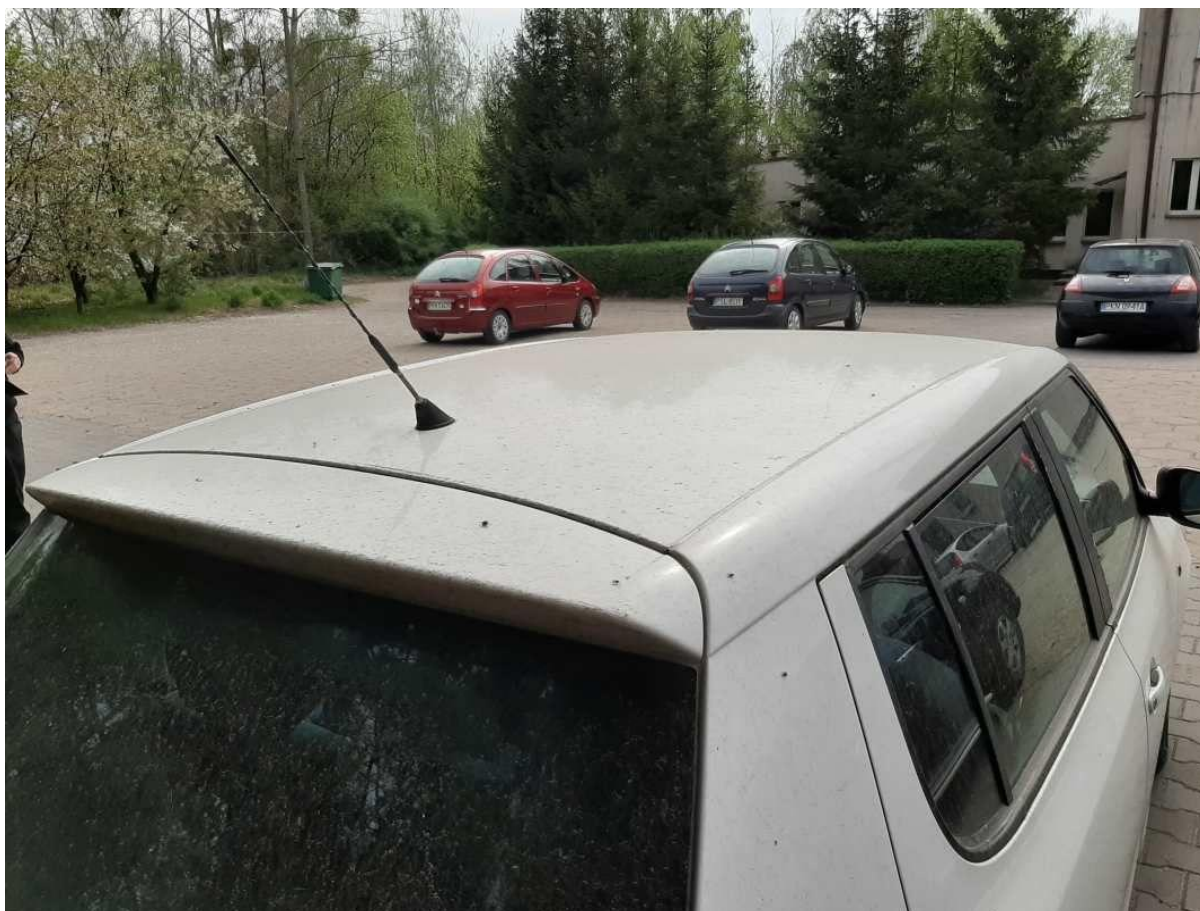

Fot. nr 74



Fot. nr 75



Fot. nr 76

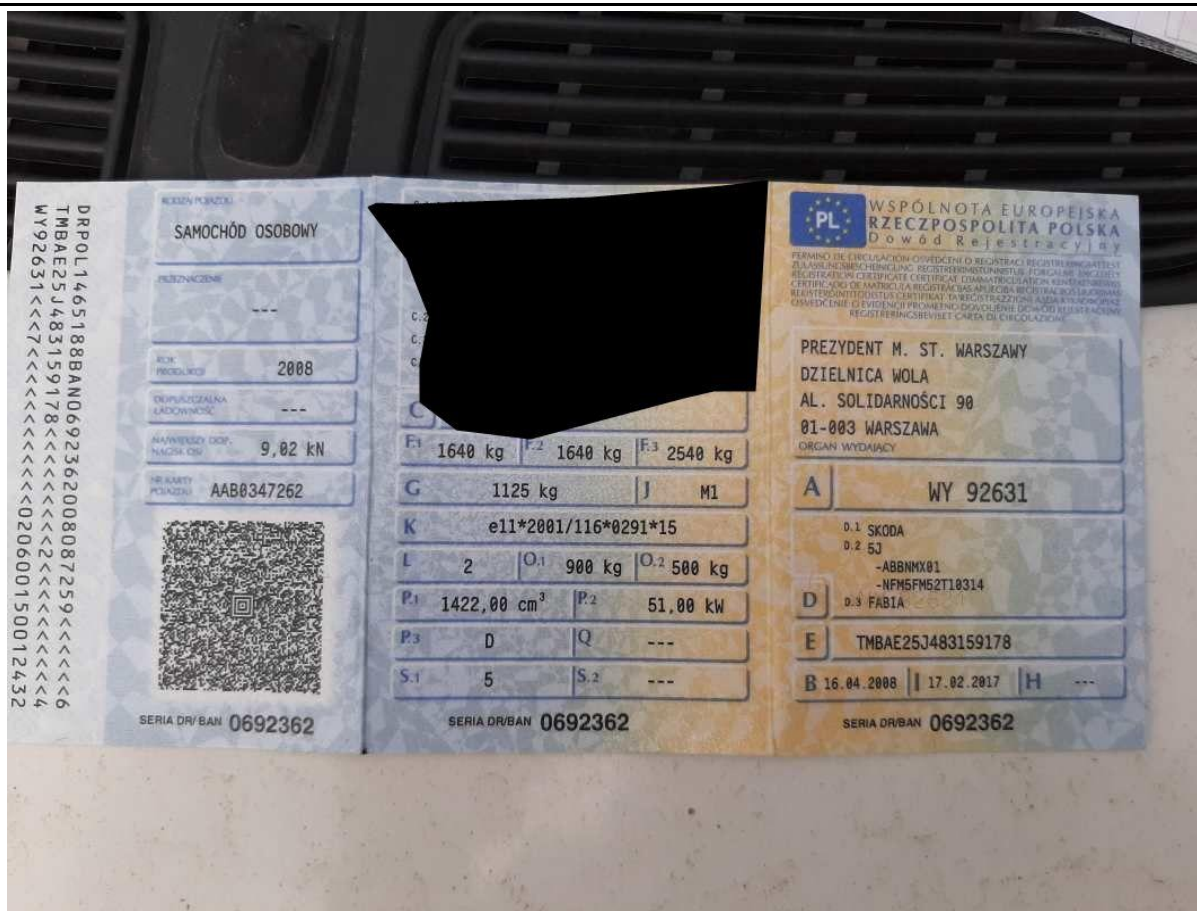

Fot. nr 77



Fot. nr 78

samochodu

tyfikacyjny samochodu

Data przekazania samochodu

180408

TMBAE25J483159178 BNM

542114 FABIA TDI CLA
JQM 1026 AJ 51KW BNM

EOA	1DO	SSL	SRQ	1KM	6FA	1AC	3FA
1N2	1ND	HA0	4UE	4R2	3NC	4QU	4X1
4A0	BL3	JON	7AA	8GL	6YO	9AP	8RE
7Q0	8AA	BQA	8X0	4F1	B17	G02	QN3
3L1	9PO	Q1A	7X1	9WO	BWA	7A0	3GA
GG0	OGG	L06		FOA		3S4	

SERWIS
00036
Przełaska i podpis sprzedawcy
M. M. Marszałek
Częstochowa (U)

Potwierdzam, że samochód został przekazany w sprawnym stanie technicznym, oraz że udzieliłem wskazówek na temat prawidłowej obsługi i warunków gwarancji.

Podpis sprzedawcy (patrz „Dane o właścicielu samochodu”, strona 1)

Fot. nr 79



Fot. nr 80

Dokument wystawiony elektronicznie, w a ny bez podpisu